მიწისქვეშა ავტოსადგომის ბებმა -8.65 ნიშნულზე მ. 1:200

ავტოსადგომის ფართი: 1227.7 კვ.მ

კიბის უჯრედისა და სადარბაზოს ფართი: 64.1 კვ.მ

დამხმარე ფართი: 89.2 კვ.მ

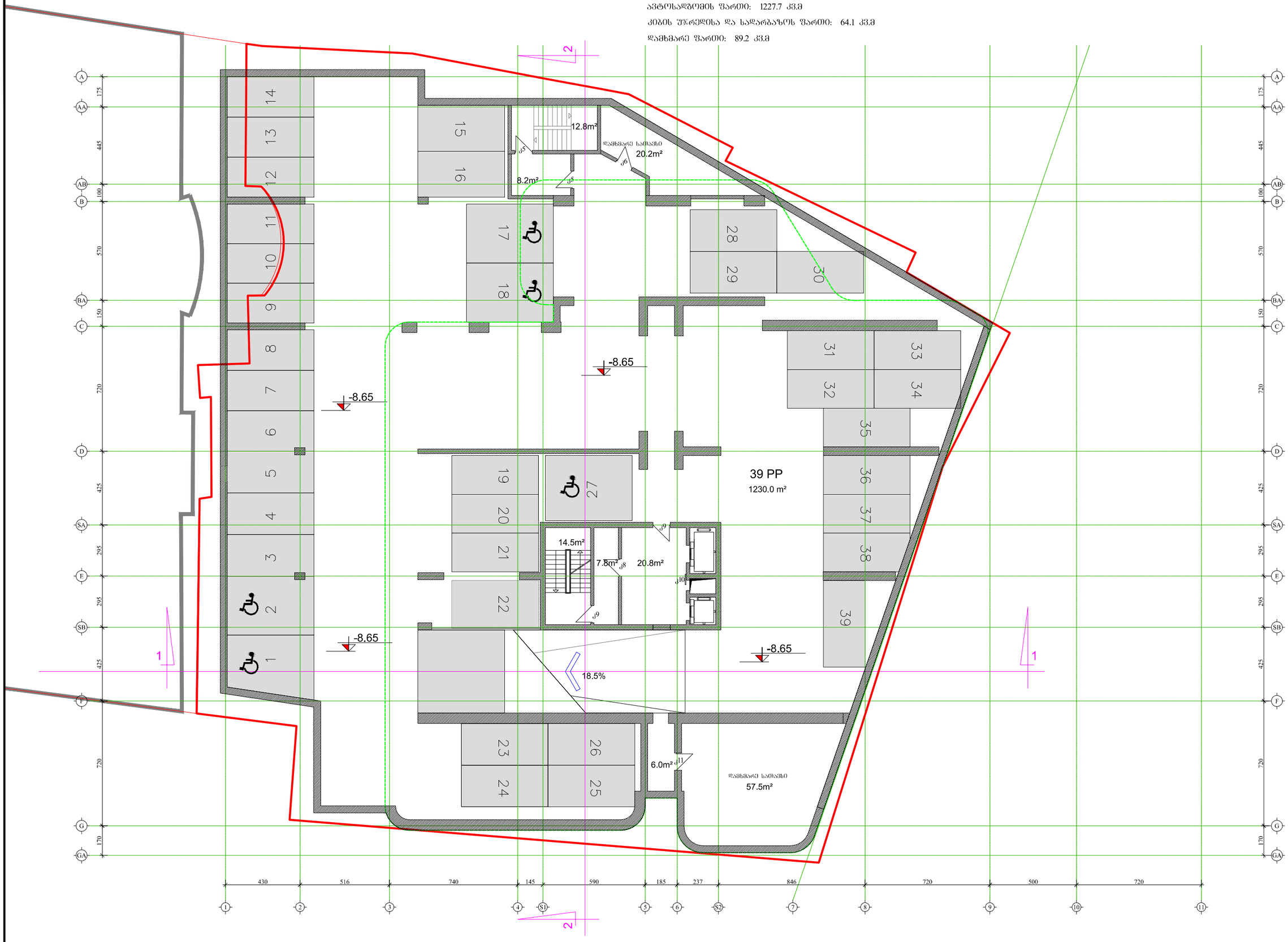

Parallel
Architecture & Design

შ.პ.ს. "პარალელი"
ქ. თბილისი, ძოწენიძის ქ.№5
ტელ: +995 77 455293
e-mail: parallelproject@yahoo.com

დირექტორი:	გოჩა ბზეკალავა
დამკვეთი:	შ.პ.ს. "სანი"
პრ. ავტორი:	ქრისტოფ ჯოლი
თანაავტორი:	გოჩა ბზეკალავა

პროექტი:

მრავალფუნქციური შენობა

მისამართი:

ქ. თბილისი, ჯოსტავას ქ. №43

ქმედება:

კორექტირება

ფაილის დასახელება:

project.dwg

საკადასტრო კოდი:

01.15.03.010.073

სიტუაციური სქემა:

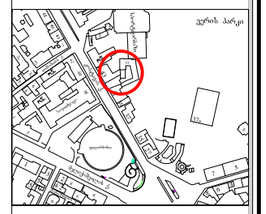

შენიშვნები:

მიწისქვეშა ავტოსადგომის გეგმა -5.80 ნიშნულზე მ. 1:200

ავტოსადგომის ფართი: 1227.7 კვ.მ

კიბის უჯრედისა და სადარბაზოს ფართი: 64.1 კვ.მ

დამხმარე ფართი: 89.2 კვ.მ

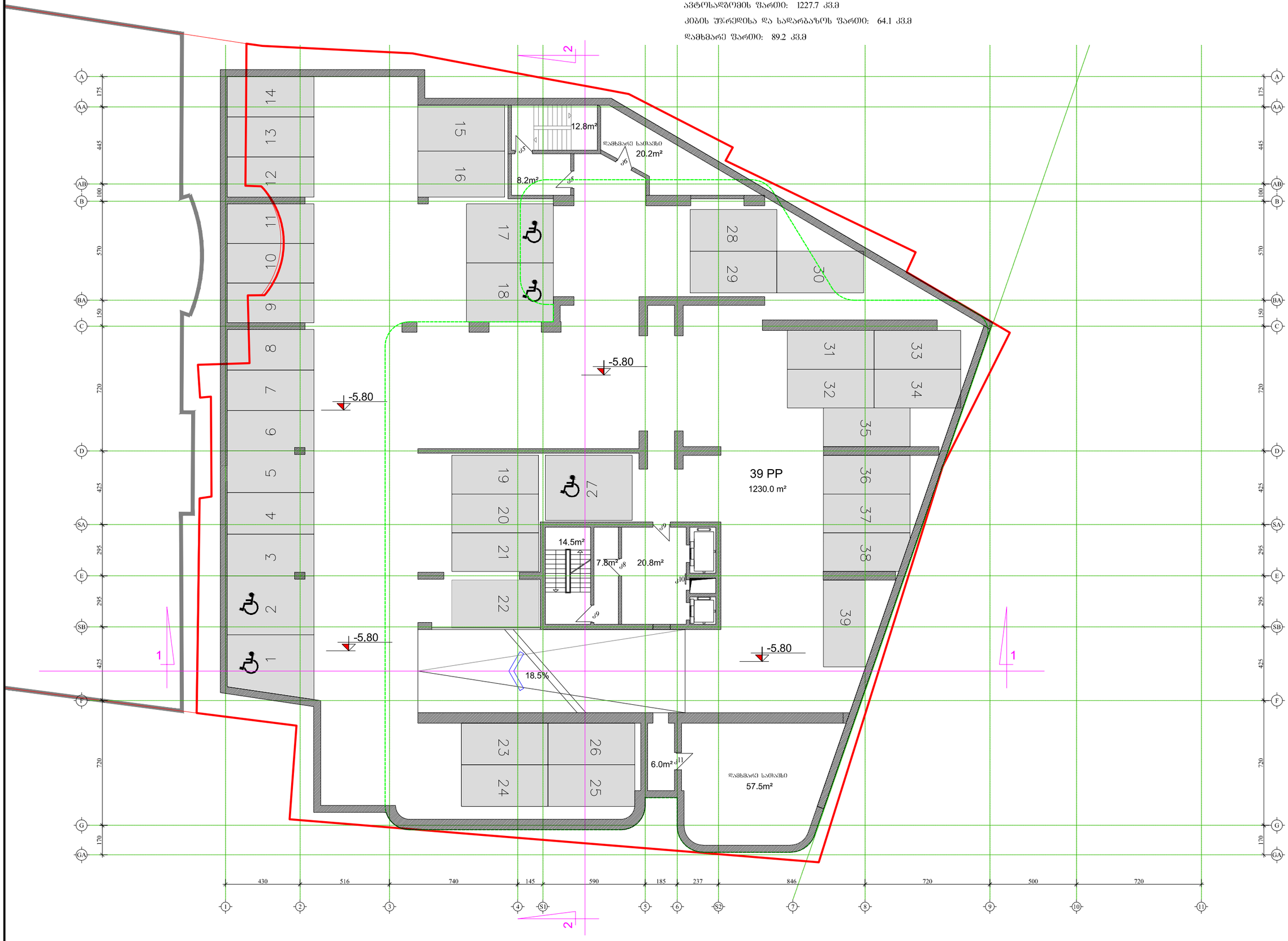

Parallel Architecture & Design

შ.პ.ს. "პარალელი"
ქ. თბილისი, ძოწენიძის ქ.№5
ტელ: +995 77 455293
e-mail: parallelproject@yahoo.com

დირექტორი:	გოჩა ბზეკალავა
დამკვეთი:	შ.პ.ს. "სანი"
პრ. ავტორი:	ქრისტოფ ჯოლი
თანაავტორი:	გოჩა ბზეკალავა

პროექტი:

მრავალფუნქციური შენობა

მისამართი:

ქ. თბილისი, ჯოსტავას ქ. №43

ქმედება:

კორექტირება

ფაილის დასახელება:

project.dwg

საკადასტრო კოდი:

01.15.03.010.073

სიტუაციური სქემა:

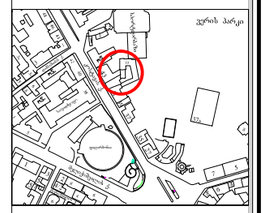

შენიშვნები:

მიწისქვეშა ავტოსადგომის გეგმა -2.95 ნიშნულზე მ. 1:200

ავტოსადგომის ფართი: 1227.7 კვ.მ

კიბის უჯრედისა და სადარბაზოს ფართი: 64.1 კვ.მ

დამხმარე ფართი: 89.2 კვ.მ



Parallel
Architecture & Design

შ.პ.ს. "**პარალელი**"
ქ. თბილისი, ძოწენიძის ქ.№5
ტელ: +995 77 455293
e-mail: parallelproject@yahoo.com

დირექტორი:	გოჩა ბზეკალავა
დამკვეთი:	შ.პ.ს. "სანი"
პრ. ავტორი:	კრისტოფ კოლი
თანაავტორი:	გოჩა ბზეკალავა

პროექტი:

მრავალფუნქციური შენობა

მისამართი:

ქ. თბილისი, კოსტავას ქ. №43

ქმედება:

კორექტირება

ფაილის დასახელება :

project.dwg

საკადასტრო კოდი:

01.15.03.010.073

სიტუაციური სქემა:

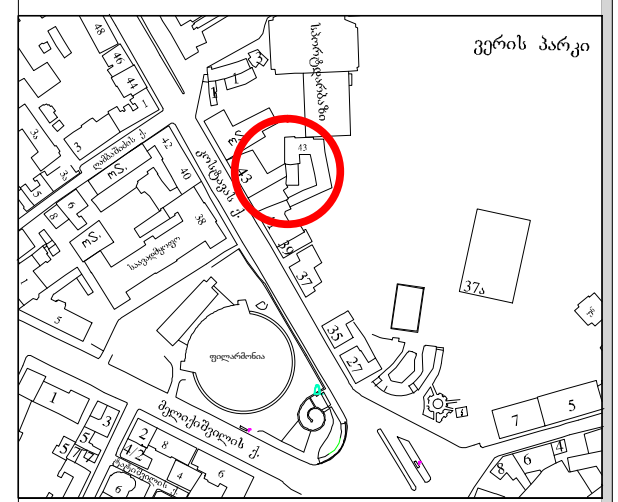

შენიშვნები:

I სართულის გეგმა 0.00 ნიშნულზე მ. 1:200

კომერციული ფართი: 598.6 კვ.მ

კიბის უჯრედისა და სადარბაზოს ფართი: 205.0 კვ.მ

დამხმარე ფართი (დაცვის ოთახი, ეტლების სადგომი): 56.2 კვ.მ

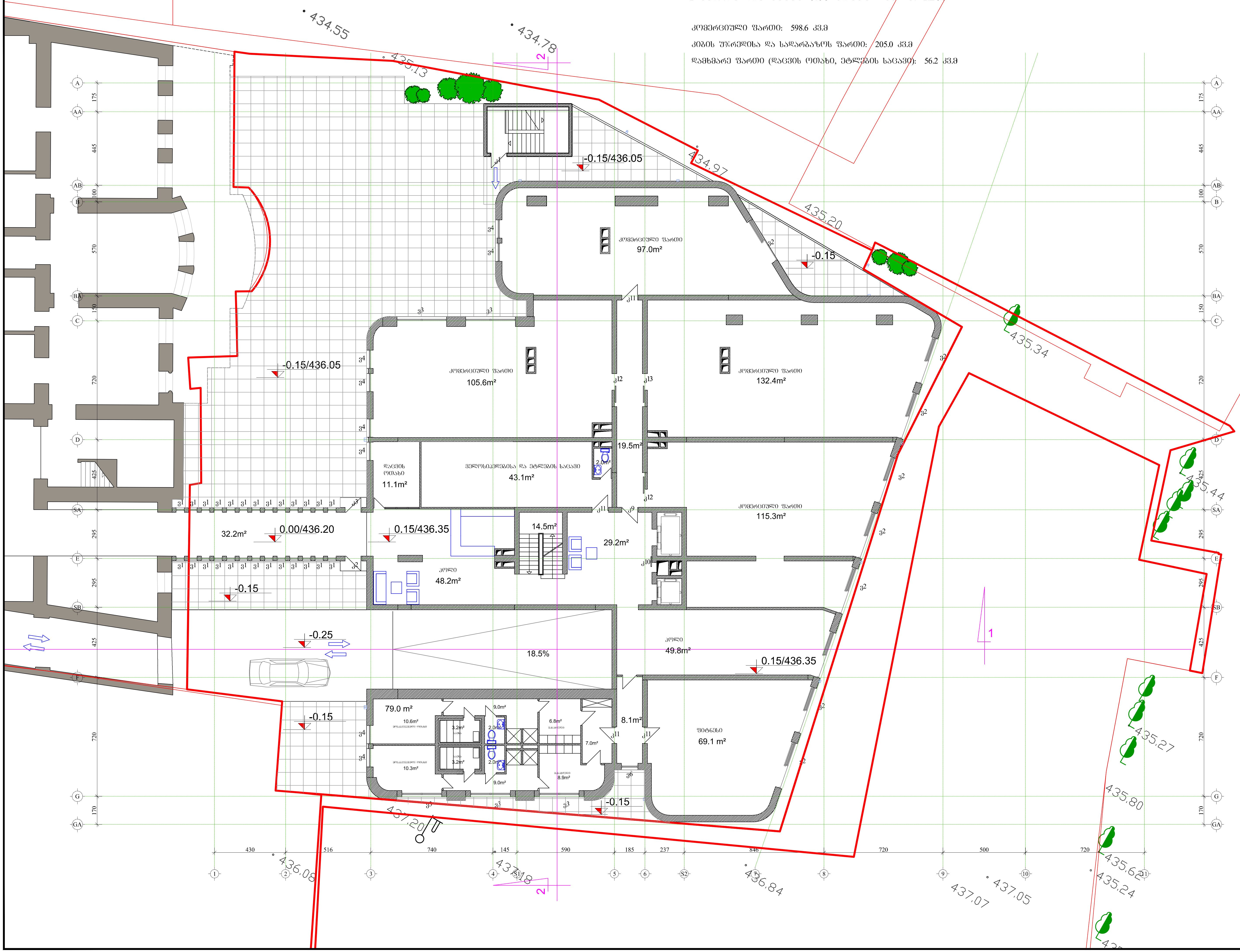

Parallel
Architecture & Design
შ.პ.ს. "პარალელი"
ქ. თბილისი, ძოწენიძის ქ.№5
ტელ: +995 77 455293
e-mail: parallelproject@yahoo.com

დირექტორი:	გოჩა ბზეკალავა
დამკვეთი:	შ.პ.ს. "სანი"
პრ. ავტორი:	კრისტოფ კოლი
თანაავტორი:	გოჩა ბზეკალავა

პროექტი:
მრავალფუნქციური შენობა

მისამართი:
ქ. თბილისი, კოსტავას ქ. №43

ქმედება:
კორექტირება

ფაილის დასახელება :
project.dwg

საკადასტრო კოდი:
01.15.03.010.073

სიტუაციური სქემა:

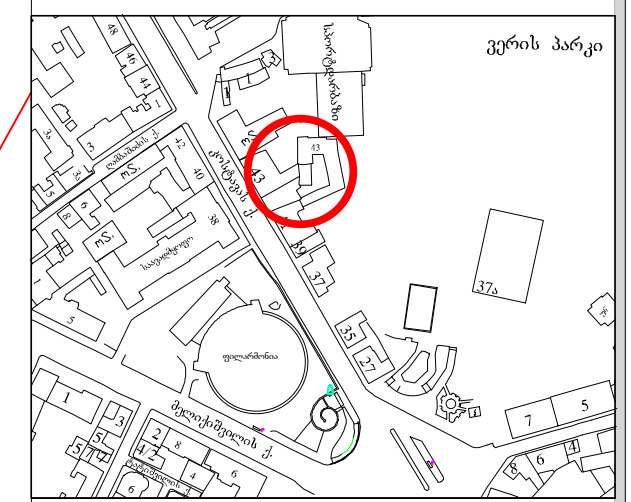

შენიშვნები:

II სართულის გეგმა 3.65 ნიშნულზე მ. 1:200

საცხოვრებელი ფართი: 832.8 კვ.მ

კიბის უჯრედისა და სადარბაზოს ფართი: 76.2 კვ.მ

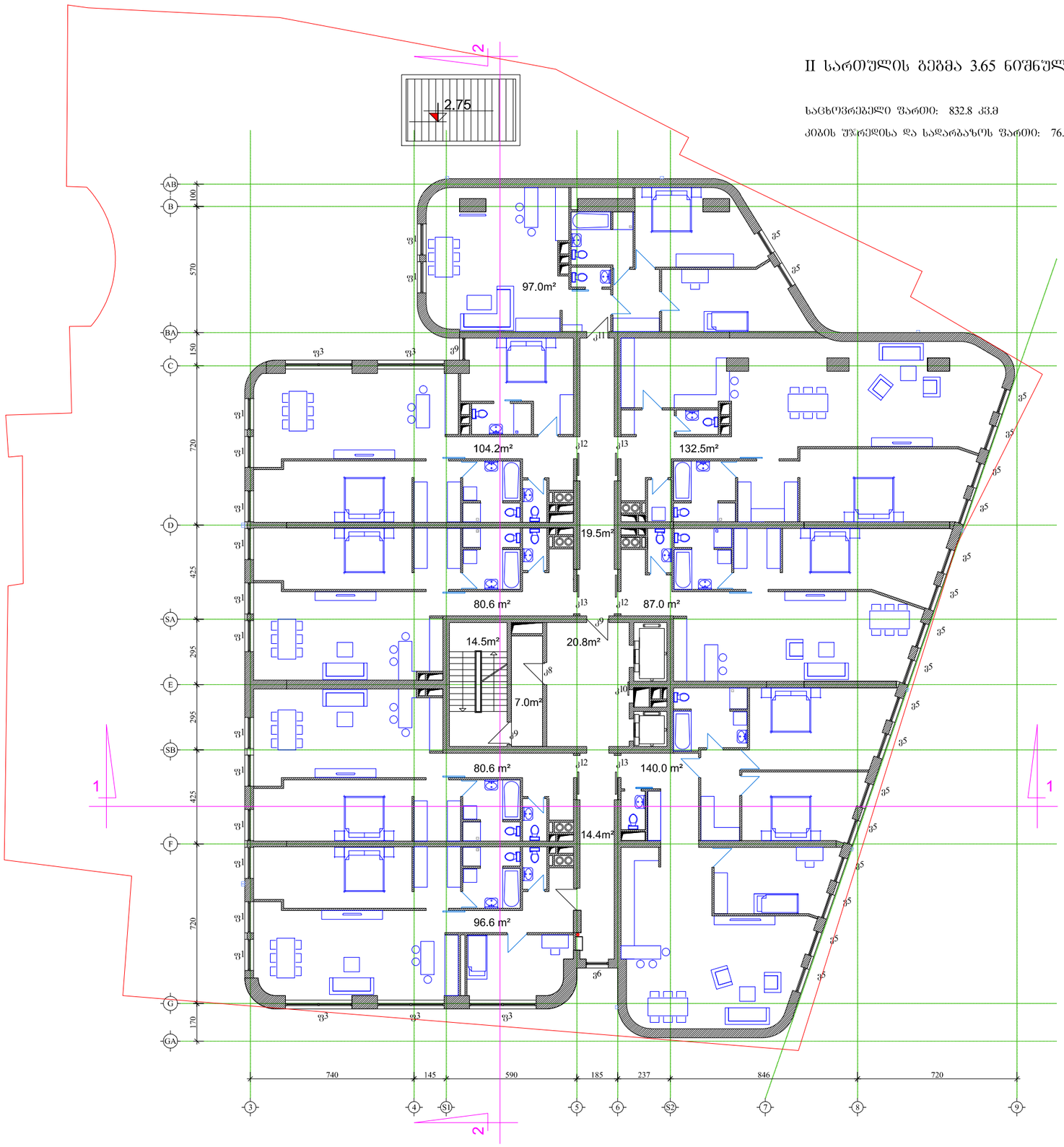

Parallel
Architecture & Design

შ.პ.ს. "პარალელი"
ქ. თბილისი, ძოწენიძის ქ.№5
ტელ: +995 77 455293
e-mail: parallelproject@yahoo.com

დირექტორი:	გოჩა ბზეკალავა
დამკვეთი:	შ.პ.ს. "სანი"
პრ. ავტორი:	ჯრისტოფ ჯოლი
თანაავტორი:	გოჩა ბზეკალავა

პროექტი:

მრავალფუნქციური შენობა

მისამართი:

ქ. თბილისი, ჯოსტავას ქ. №43

ქმედება:

კორექტირება

ფაილის დასახელება:

project.dwg

საკადასტრო კოდი:

01.15.03.010.073

სიტუაციური სქემა:

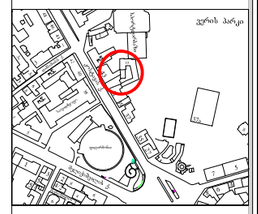

შენიშვნები:

III სართულის გეგმა 7.15 ნიშნულზე მ. 1:200

საცხოვრებელი ფართი: 692.3 კვ.მ

საზაფხულო ფართი: 150.3 კვ.მ

კიბის უჯრედისა და სადარბაზოს ფართი: 76.2 კვ.მ

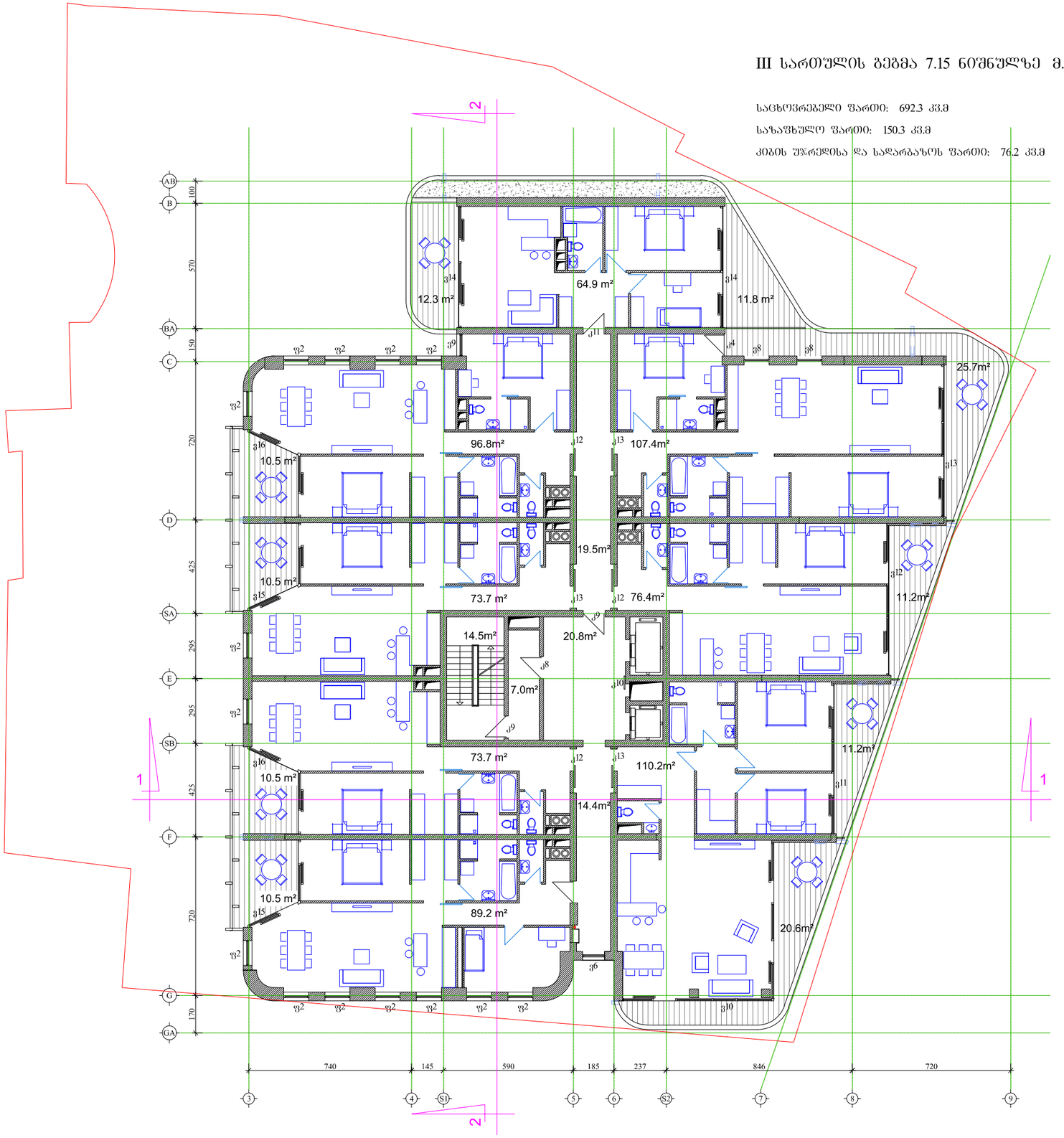

Parallel
Architecture & Design

შ.პ.ს. "პარალელი"
ქ. თბილისი, ძოწენიძის ქ.№5
ტელ: +995 77 455293
e-mail: parallelproject@yahoo.com

დირექტორი:	გოჩა ბზეკალავა
დამკვეთი:	შ.პ.ს. "სანი"
პრ. ავტორი:	ქრისტოფ ჯოლი
თანაავტორი:	გოჩა ბზეკალავა

პროექტი:

მრავალფუნქციური შენობა

მისამართი:

ქ. თბილისი, ჯოსტავას ქ. №43

ქმედება:

კორექტირება

ფაილის დასახელება:

project.dwg

საკადასტრო კოდი:

01.15.03.010.073

სიტუაციური სქემა:

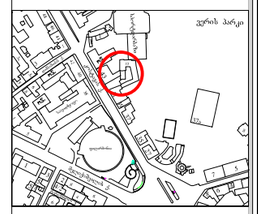

შენიშვნები:

IV სართულის გეგმა 10.65 ნიშნულზე მ. 1:200

საცხოვრებელი ფართი: 692.3 კვ.მ

საზაფხულო ფართი: 152.7 კვ.მ

კიბის უჯრედისა და სადარბაზოს ფართი: 76.2 კვ.მ

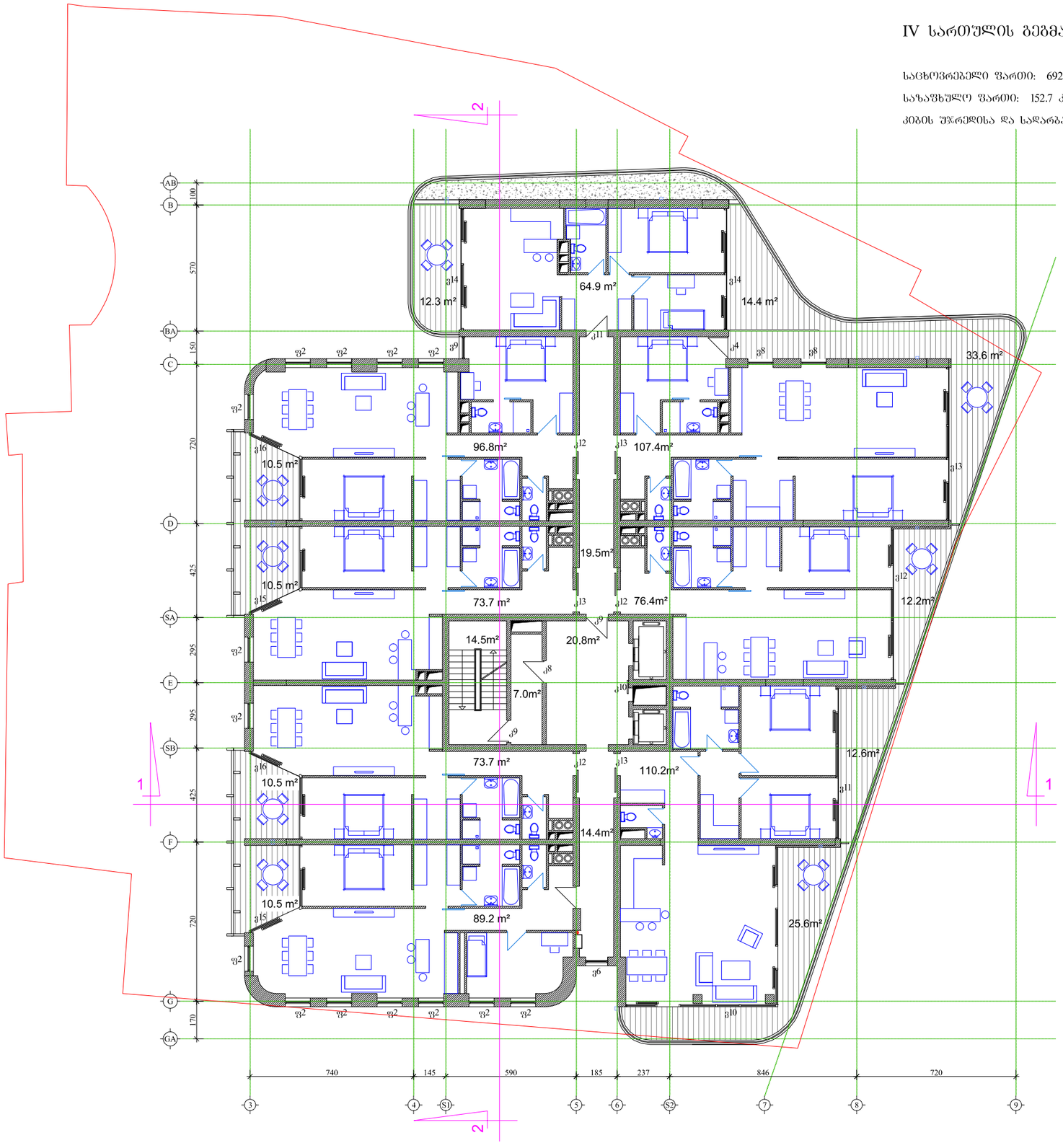

Parallel
Architecture & Design

შ.პ.ს. "პარალელი"
ქ. თბილისი, ძოწენიძის ქ.№5
ტელ: +995 77 455293
e-mail: parallelproject@yahoo.com

დირექტორი:	გოჩა ბზეკალავა
დამკვეთი:	შ.პ.ს. "სანი"
პრ. ავტორი:	ქრისტოფ ჯოლი
თანაავტორი:	გოჩა ბზეკალავა

პროექტი:

მრავალფუნქციური შენობა

მისამართი:

ქ. თბილისი, ჯოსტავას ქ. №43

ქმედება:

კორექტირება

ფაილის დასახელება:

project.dwg

საკადასტრო კოდი:

01.15.03.010.073

სიტუაციური სქემა:

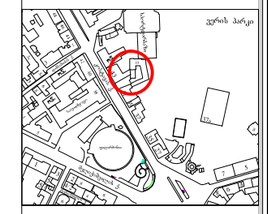

შენიშვნები:

V სართულის გეგმა 14.15 ნიშნულზე მ. 1:200

საცხოვრებელი ფართი: 683.1 კვ.მ

საზაფხულო ფართი: 188.5 კვ.მ

კიბის უჯრედისა და სადარბაზოს ფართი: 76.2 კვ.მ

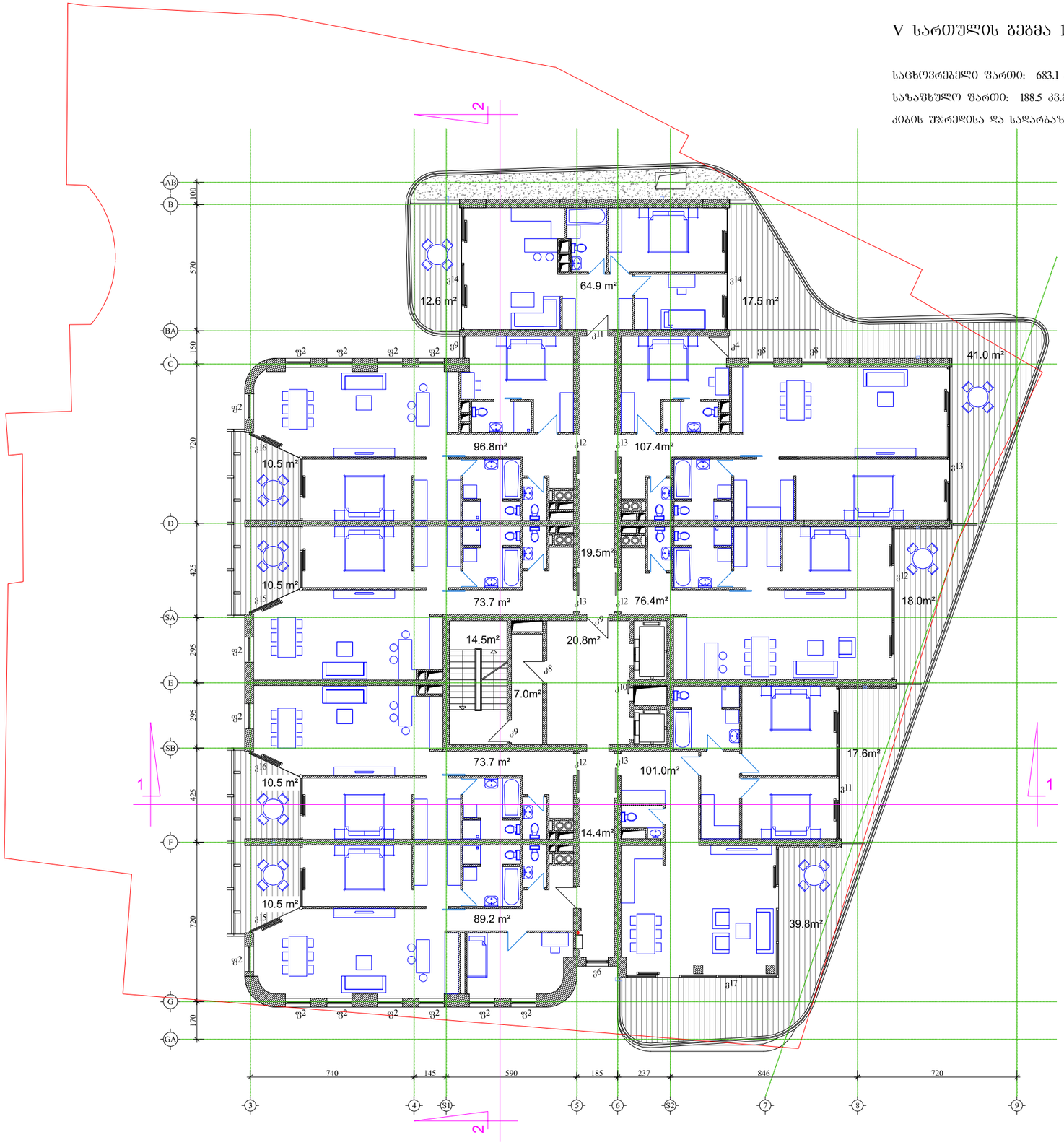

Parallel
Architecture & Design

შ.პ.ს. "პარალელი"
ქ. თბილისი, ძოწენიძის ქ.№5
ტელ: +995 77 455293
e-mail: parallelproject@yahoo.com

დირექტორი:	გოჩა ბზეკალავა
დამკვეთი:	შ.პ.ს. "სანი"
პრ. ავტორი:	ქრისტოფ ჯოლი
თანაავტორი:	გოჩა ბზეკალავა

პროექტი:

მრავალფუნქციური შენობა

მისამართი:

ქ. თბილისი, ჯოსტავას ქ. №43

ქმედება:

კორექტირება

ფაილის დასახელება :

project.dwg

საკადასტრო კოდი:

01.15.03.010.073

სიტუაციური სქემა:

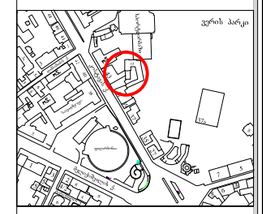

შენიშვნები:

VI სართულის გეგმა 17.65 ნიშნულზე მ. 1:200

საცხოვრებელი ფართი: 662.6 კვ.მ

საზაფხულო ფართი: 218.4 კვ.მ

კიბის უჯრედისა და სადარბაზოს ფართი: 76.2 კვ.მ

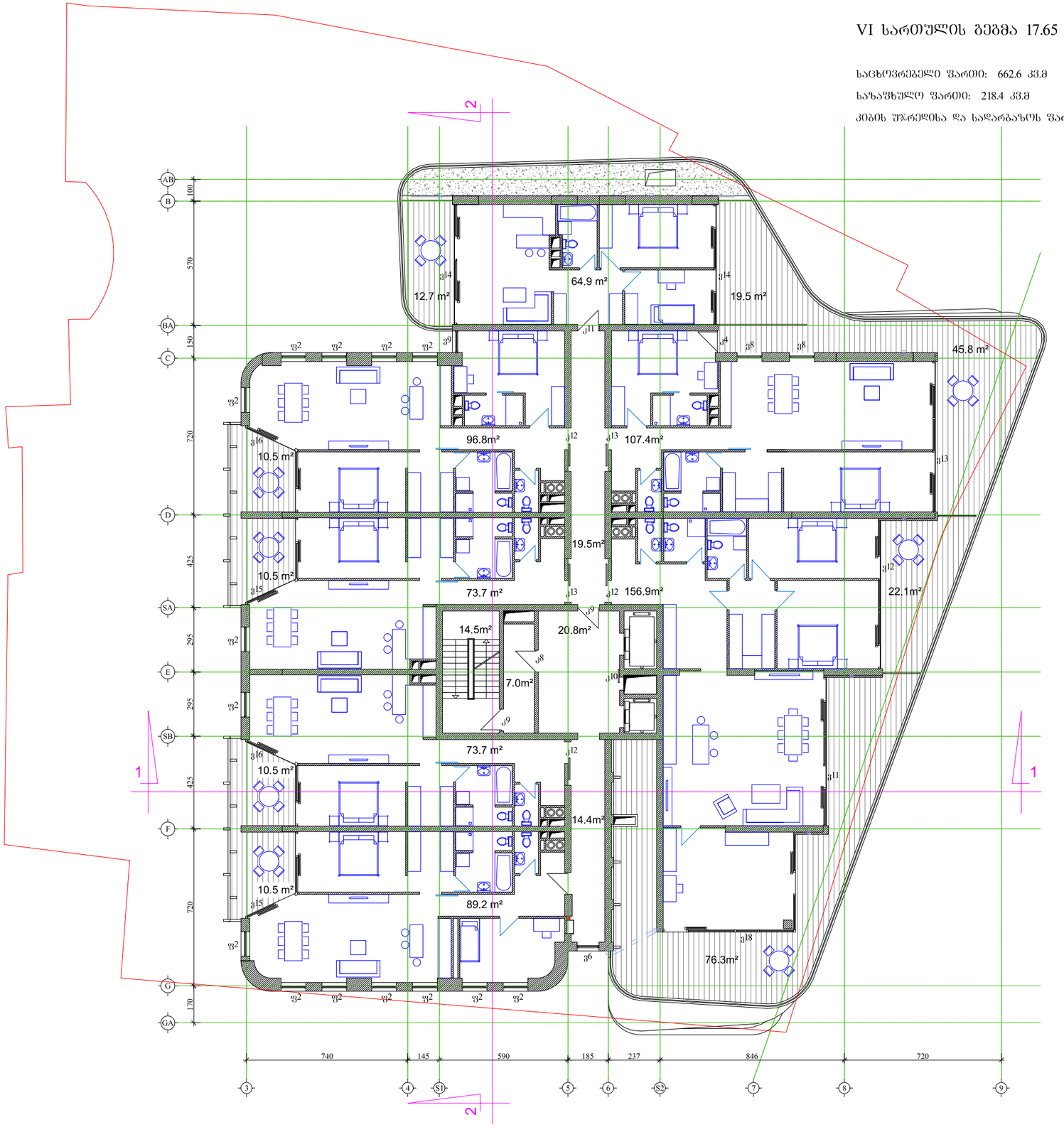

Parallel Architecture & Design

შ.პ.ს. "პარალელი"
ქ. თბილისი, ძოწენიძის ქ.№5
ტელ: +995 77 455293
e-mail: parallelproject@yahoo.com

დირექტორი:	გოჩა ბზეკალავა
დამკვეთი:	შ.პ.ს. "სანი"
პრ. ავტორი:	ქრისტოფ ჯოლი
თანაავტორი:	გოჩა ბზეკალავა

პროექტი:

მრავალფუნქციური შენობა

მისამართი:

ქ. თბილისი, ჯოსტავას ქ. №43

ქმედება:

კორექტირება

ფაილის დასახელება:

project.dwg

საკადასტრო კოდი:

01.15.03.010.073

სიტუაციური სქემა:

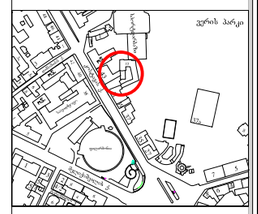

შენიშვნები:

VII სართულის ბებმა 21.15 ნიშნულზე მ. 1:200

საცხოვრებელი ფართი: 635.9 კვ.მ

სასაუხულო ფართი: 201.4 კვ.მ

კიბის უჯრედისა და სადარბაზოს ფართი: 76.2 კვ.მ

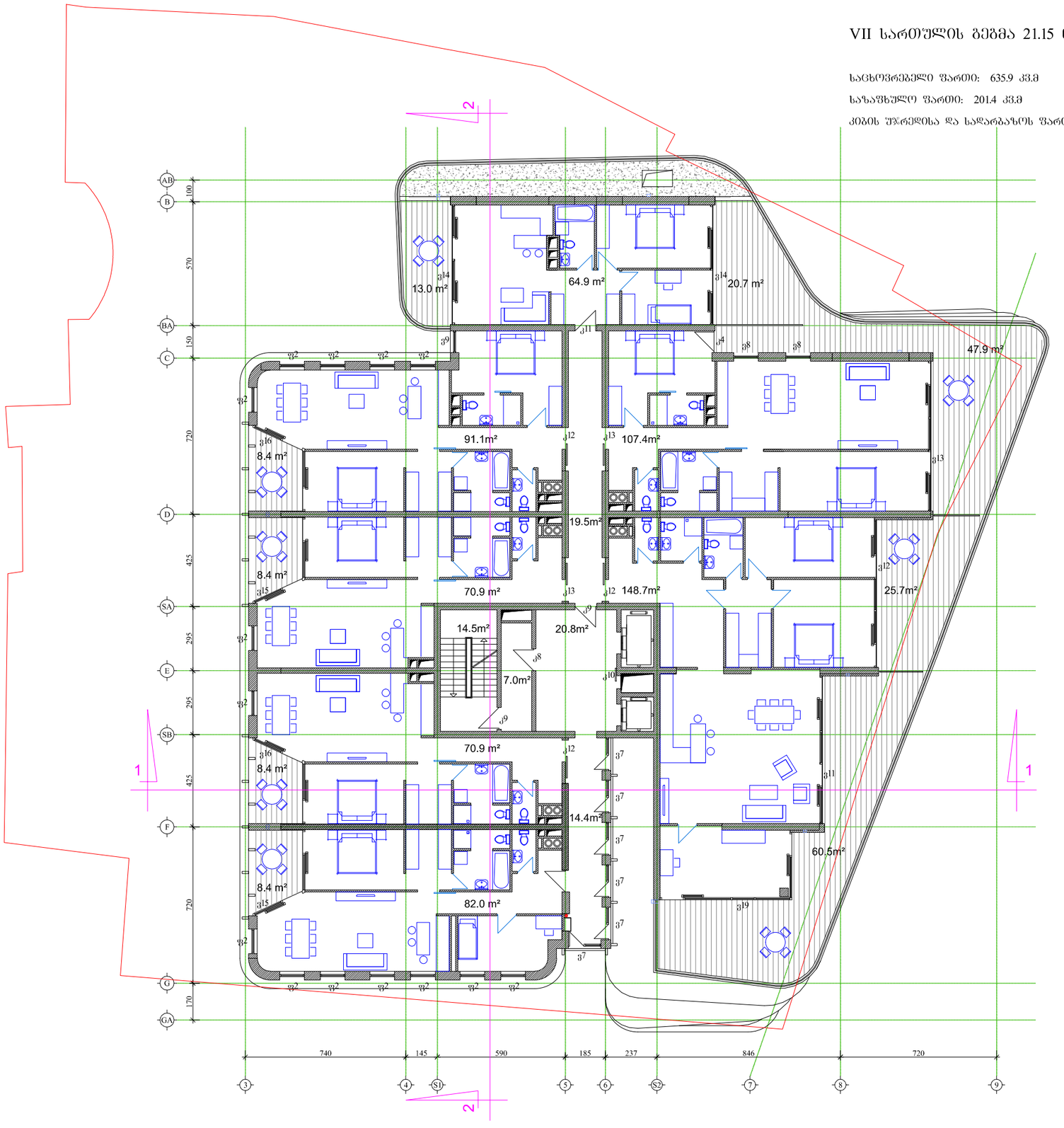

Parallel
Architecture & Design

შ.პ.ს. "პარალელი"
ქ. თბილისი, ძოწენიძის ქ.№5
ტელ: +995 77 455293
e-mail: parallelproject@yahoo.com

დირექტორი:	გოჩა ბზეკალავა
დამკვეთი:	შ.პ.ს. "სანი"
პრ. ავტორი:	ქრისტოფ ჯოლი
თანაავტორი:	გოჩა ბზეკალავა

პროექტი:

მრავალფუნქციური შენობა

მისამართი:

ქ. თბილისი, ჯოსტავას ქ. №43

ქმედება:

კორექტირება

ფაილის დასახელება :

project.dwg

საკადასტრო კოდი:

01.15.03.010.073

სიტუაციური სქემა:

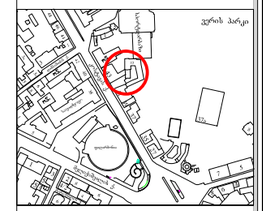

შენიშვნები:

VIII სართულის გეგმა 24.65 ნიშნულზე მ. 1:200

საცხოვრებელი ფართი: 628.8 კვ.მ

საზაფხულო ფართი: 203.2 კვ.მ

კიბის უჯრედისა და სადარბაზოს ფართი: 76.2 კვ.მ

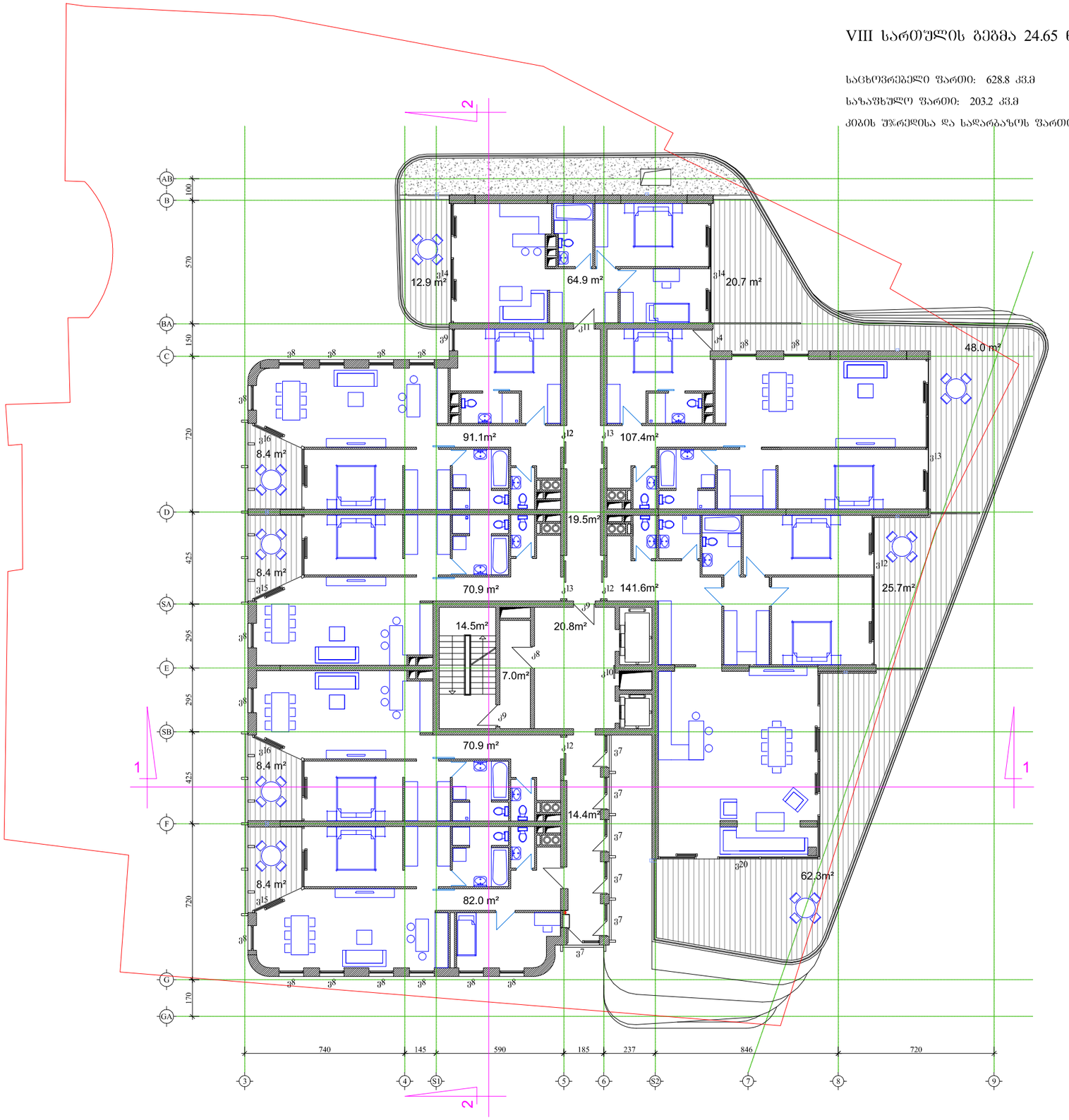

Parallel
Architecture & Design

შ.პ.ს. "პარალელი"
ქ. თბილისი, ძოწენიძის ქ.№5
ტელ: +995 77 455293
e-mail: parallelproject@yahoo.com

დირექტორი:	გოჩა ბზეკალავა
დამკვეთი:	შ.პ.ს. "სანი"
პრ. ავტორი:	ქრისტოფ ჯოლი
თანაავტორი:	გოჩა ბზეკალავა

პროექტი:

მრავალფუნქციური შენობა

მისამართი:

ქ. თბილისი, ჯოსტავას ქ. №43

ქმედება:

კორექტირება

ფაილის დასახელება:

project.dwg

საკადასტრო კოდი:

01.15.03.010.073

სიტუაციური სქემა:

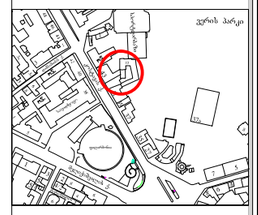

შენიშვნები:

IX სართულის გეგმა 28.15 ნიშნულზე მ. 1:200

საცხოვრებელი ფართი: 620.0 კვ.მ

საზაფხულო ფართი: 190.6 კვ.მ

კიბის უჯრედისა და სადარბაზოს ფართი: 76.2 კვ.მ

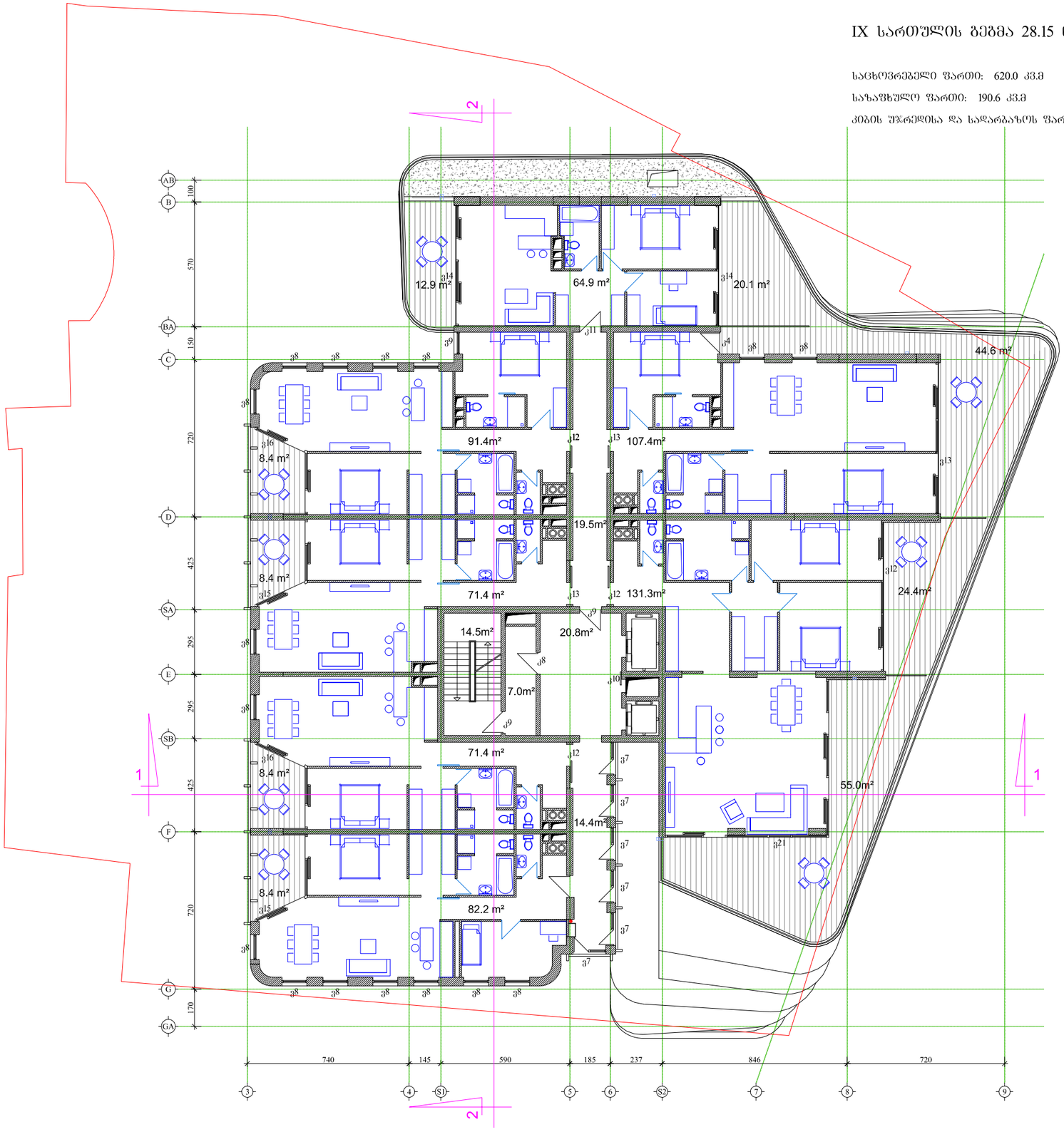

Parallel
Architecture & Design

შ.პ.ს. "პარალელი"
ქ. თბილისი, ძოწენიძის ქ.№5
ტელ: +995 77 455293
e-mail: parallelproject@yahoo.com

დირექტორი:	გოჩა ბზეკალავა
დამკვეთი:	შ.პ.ს. "სანი"
პრ. ავტორი:	ჯრისტოფ ჯოლი
თანაავტორი:	გოჩა ბზეკალავა

პროექტი:

მრავალფუნქციური შენობა

მისამართი:

ქ. თბილისი, ჯოსტავას ქ. №43

ქმედება:

კორექტირება

ფაილის დასახელება:

project.dwg

საკადასტრო კოდი:

01.15.03.010.073

სიტუაციური სქემა:

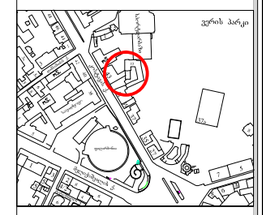

შენიშვნები:

X სართულის გეგმა 31.65 ნიშნულზე მ. 1:200

საცხოვრებელი ფართი: 610.0 კვ.მ

საზაფხულო ფართი: 184.0 კვ.მ

კიბის უჯრედისა და სადარბაზოს ფართი: 76.2 კვ.მ

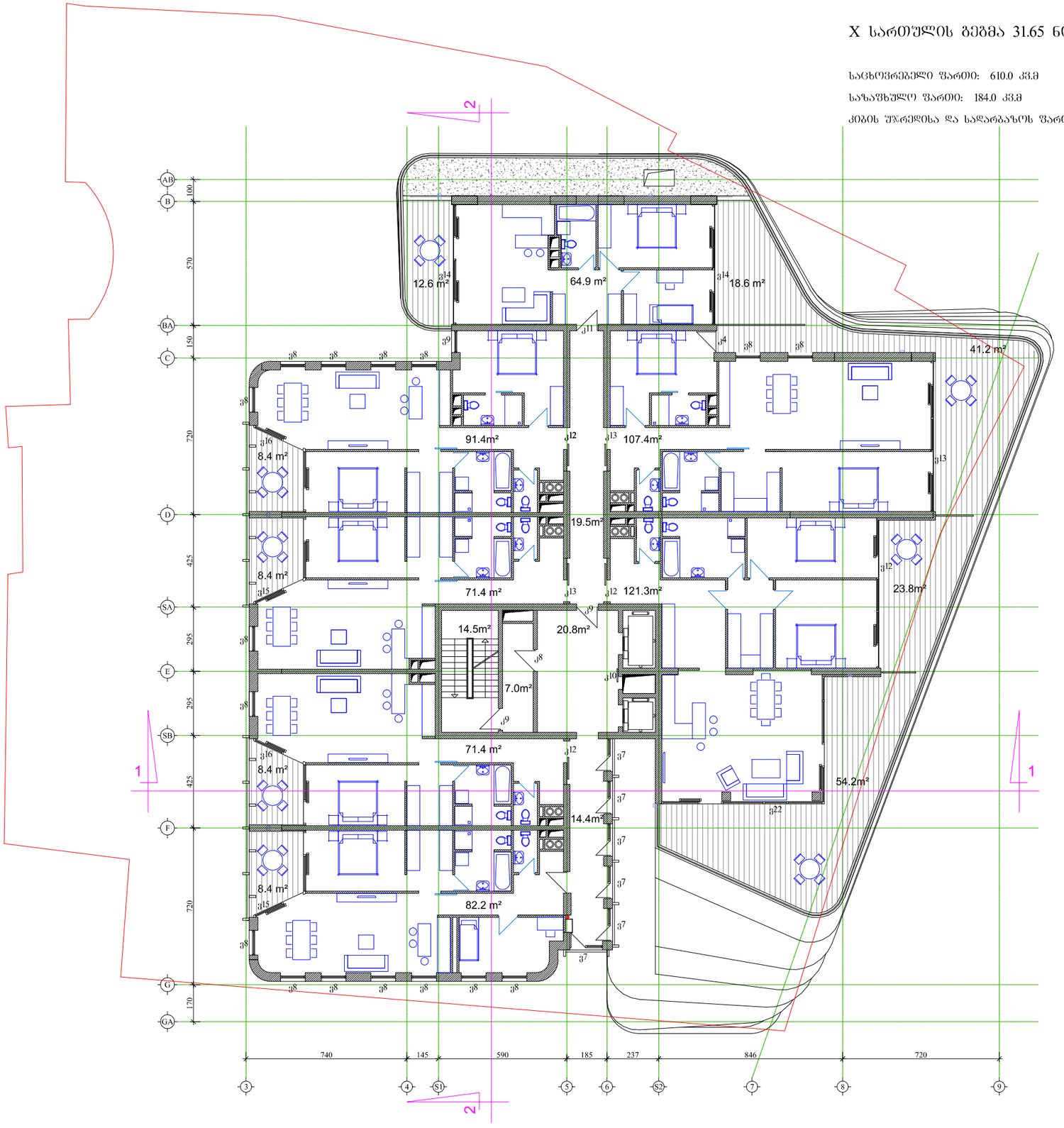

Parallel
Architecture & Design

შ.პ.ს. "პარალელი"
ქ. თბილისი, ძოწენიძის ქ.№5
ტელ: +995 77 455293
e-mail: parallelproject@yahoo.com

დირექტორი:	გოჩა ბზეკალავა
დამკვეთი:	შ.პ.ს. "სანი"
პრ. ავტორი:	ქრისტოფ ჯოლი
თანაავტორი:	გოჩა ბზეკალავა

პროექტი:

მრავალფუნქციური შენობა

მისამართი:

ქ. თბილისი, ჯოსტავას ქ. №43

ქმედება:

კორექტირება

ფაილის დასახელება:

project.dwg

საკადასტრო კოდი:

01.15.03.010.073

სიტუაციური სქემა:

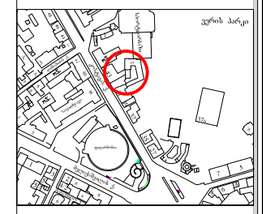

შენიშვნები:

XI სართულის გეგმა 35.15 ნიშნულზე მ. 1:200

საცხოვრებელი ფართი: 600.1 კვ.მ

საზაფხულო ფართი: 170.4 კვ.მ

კიბის უჯრედისა და სადარბაზოს ფართი: 76.2 კვ.მ

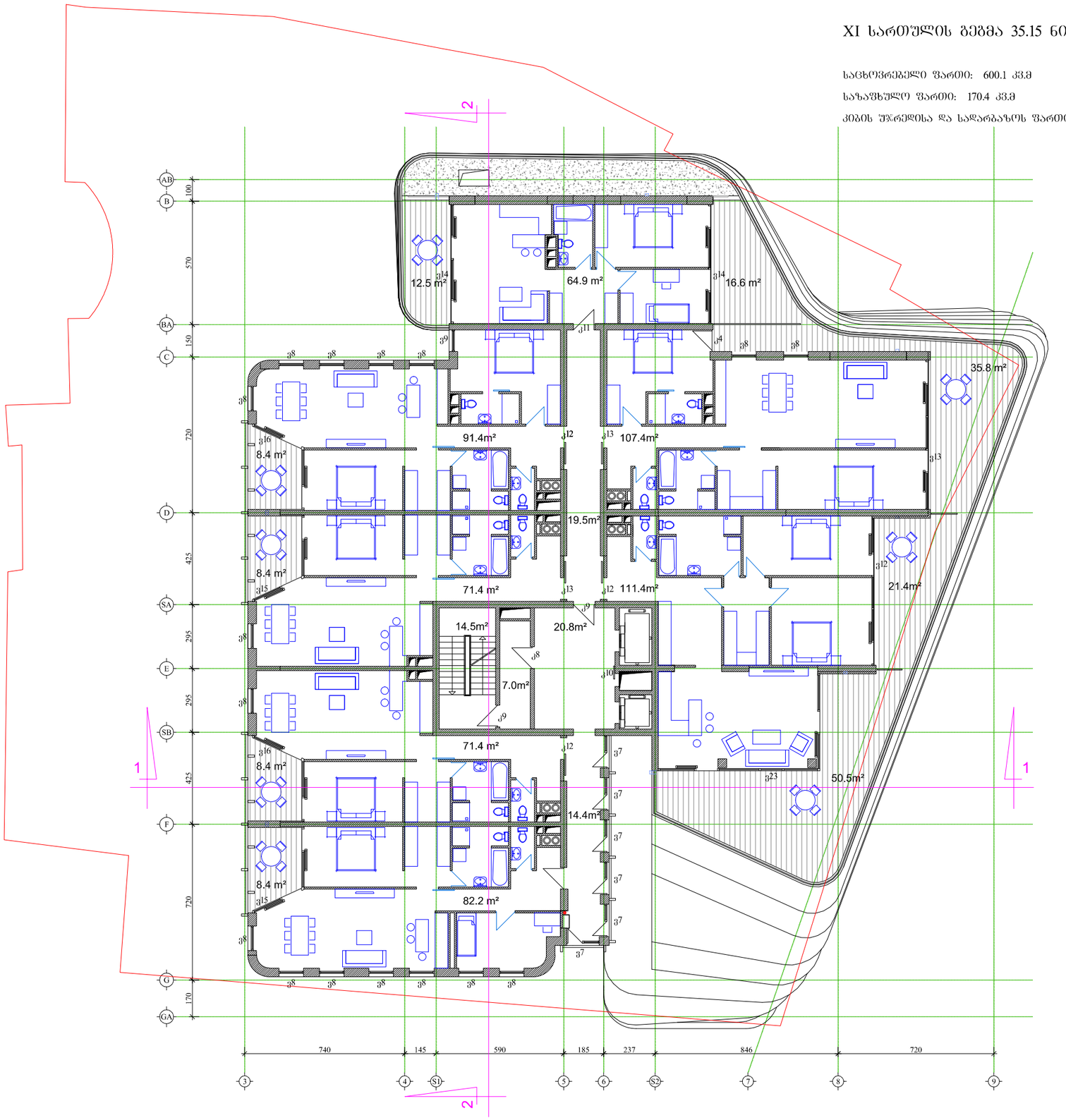

Parallel
Architecture & Design

შ.პ.ს. "პარალელი"
ქ. თბილისი, ძოწენიძის ქ.№5
ტელ: +995 77 455293
e-mail: parallelproject@yahoo.com

დირექტორი:	გოჩა ბზეკალავა
დამკვეთი:	შ.პ.ს. "სანი"
პრ. ავტორი:	ქრისტოფ ჯოლი
თანაავტორი:	გოჩა ბზეკალავა

პროექტი:

მრავალფუნქციური შენობა

მისამართი:

ქ. თბილისი, ჯოსტავას ქ. №43

ქმედება:

კორექტირება

ფაილის დასახელება:

project.dwg

საკადასტრო კოდი:

01.15.03.010.073

სიტუაციური სქემა:

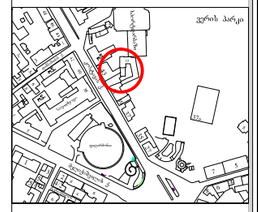

შენიშვნები:

XII სართულის გეგმა 38.65 ნიშნულზე მ. 1:200

საცხოვრებელი ფართი: 591.1 კვ.მ

საზაფხულო ფართი: 152.2 კვ.მ

კიბის უჯრედისა და სადარბაზოს ფართი: 76.2 კვ.მ

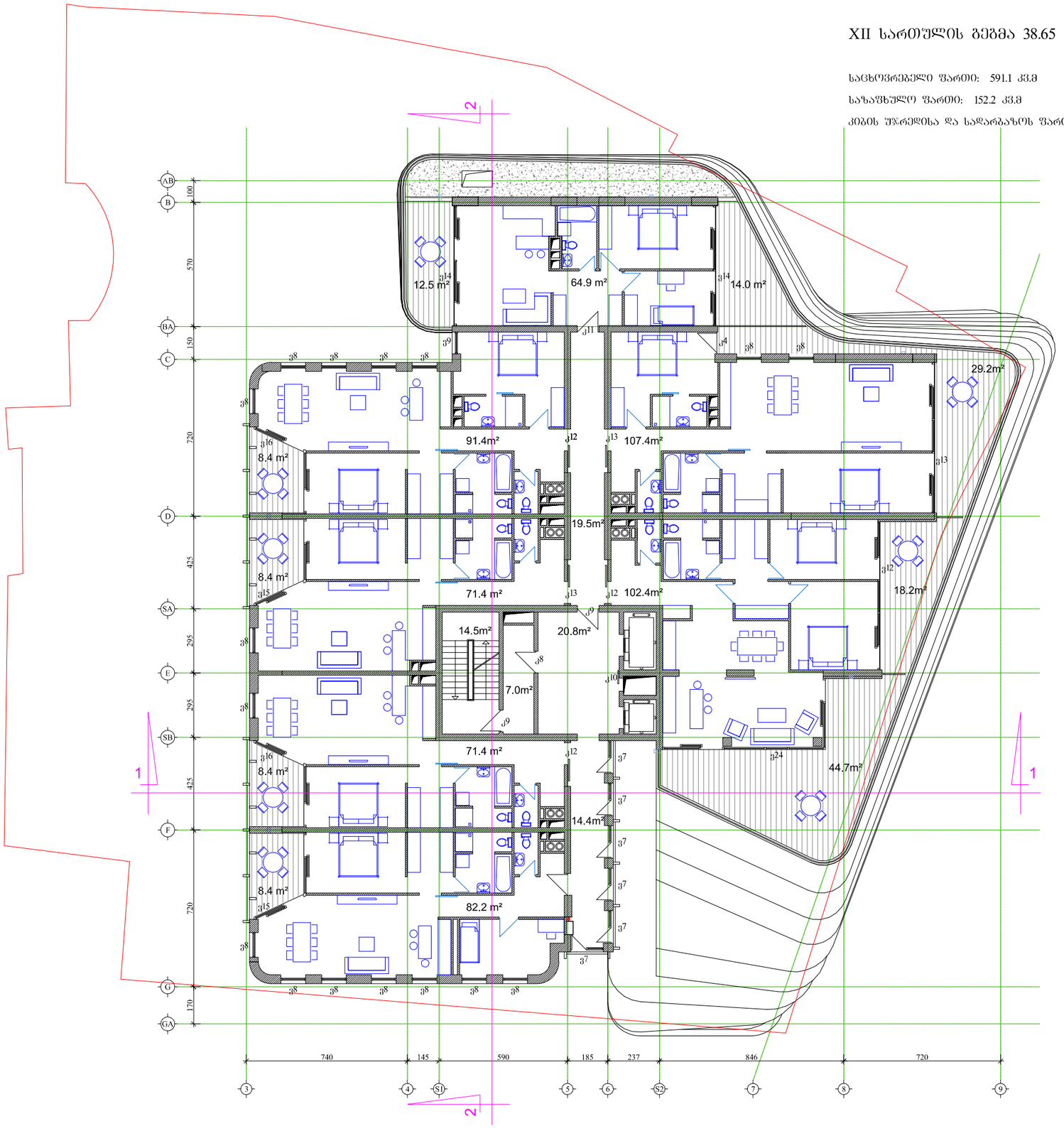

Parallel
Architecture & Design

შ.პ.ს. "პარალელი"
ქ. თბილისი, ძოწენიძის ქ.№5
ტელ: +995 77 455293
e-mail: parallelproject@yahoo.com

დირექტორი:	გოჩა ბზეკალავა
დამკვეთი:	შ.პ.ს. "სანი"
პრ. ავტორი:	ქრისტოფ ჯოლი
თანაავტორი:	გოჩა ბზეკალავა

პროექტი:

მრავალფუნქციური შენობა

მისამართი:

ქ. თბილისი, ჯოსტავას ქ. №43

ქმედება:

კორექტირება

ფაილის დასახელება:

project.dwg

საკადასტრო კოდი:

01.15.03.010.073

სიტუაციური სქემა:

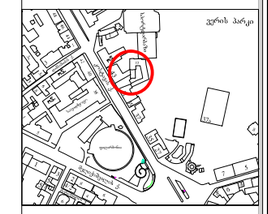

შენიშვნები:

XIII სართულის გეგმა 42.15 ნიშნულზე მ. 1:200

საცხოვრებელი ფართი: 580.2 კვ.მ

საზაფხულო ფართი: 136.5 კვ.მ

კიბის უჯრედისა და სადარბაზოს ფართი: 76.2 კვ.მ

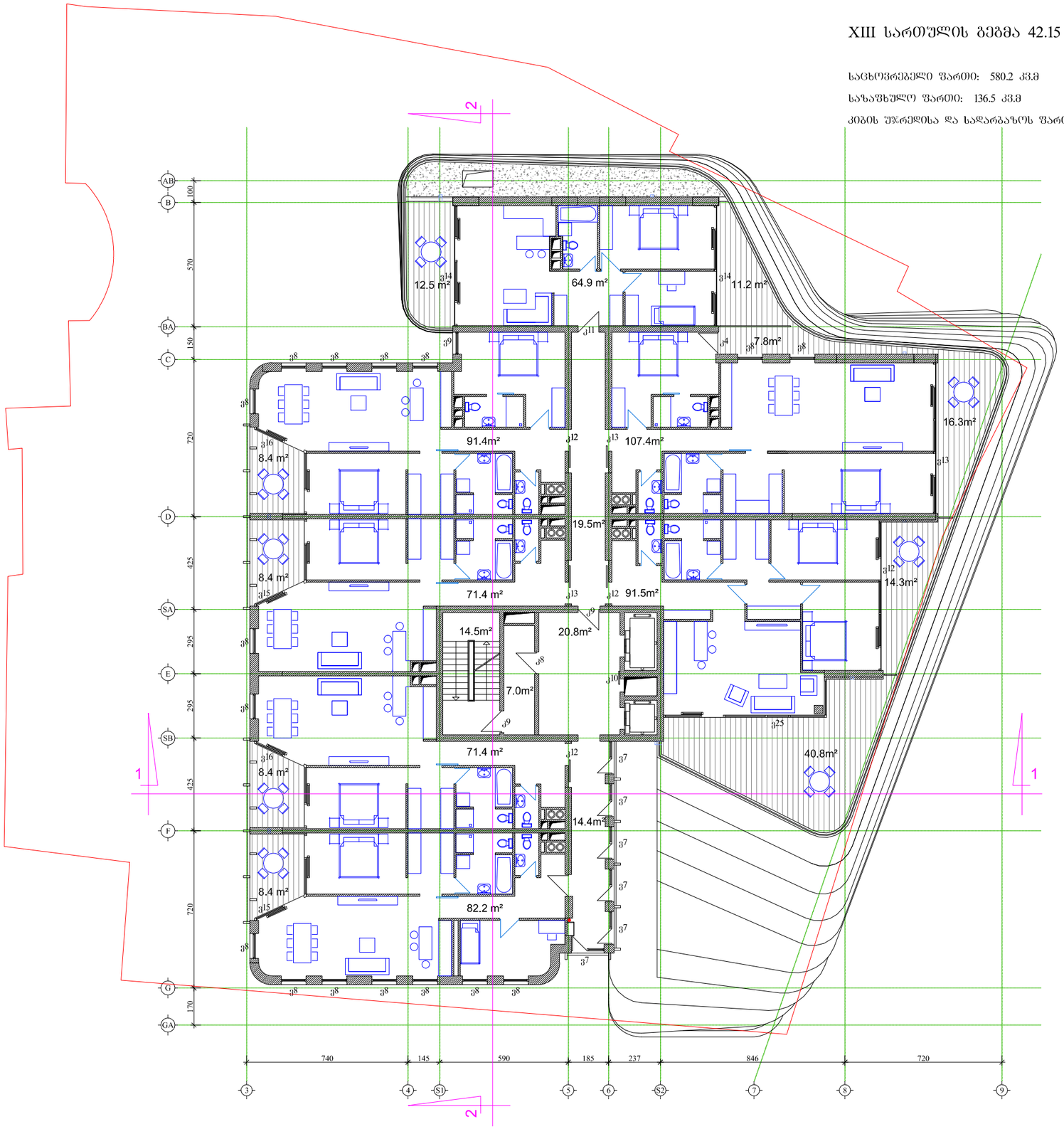

Parallel
Architecture & Design

შ.პ.ს. "პარალელი"
ქ. თბილისი, ძოწენიძის ქ.№5
ტელ: +995 77 455293
e-mail: parallelproject@yahoo.com

დირექტორი:	გოჩა ბზეკალავა
დამკვეთი:	შ.პ.ს. "სანი"
პრ. ავტორი:	ქრისტოფ ჯოლი
თანაავტორი:	გოჩა ბზეკალავა

პროექტი:

მრავალფუნქციური შენობა

მისამართი:

ქ. თბილისი, ჯოსტავას ქ. №43

ქმედება:

კორექტირება

ფაილის დასახელება:

project.dwg

საკადასტრო კოდი:

01.15.03.010.073

სიტუაციური სქემა:

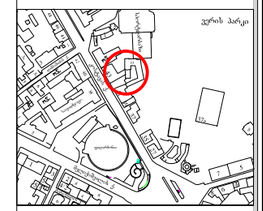

შენიშვნები:

XIV სართულის გეგმა 45.65 ნიშნულზე მ. 1:200

საცხოვრებელი ფართი: 530.7 კვ.მ

საზაფხულო ფართი: 162.7 კვ.მ

კიბის უჯრედისა და სადარბაზოს ფართი: 76.2 კვ.მ

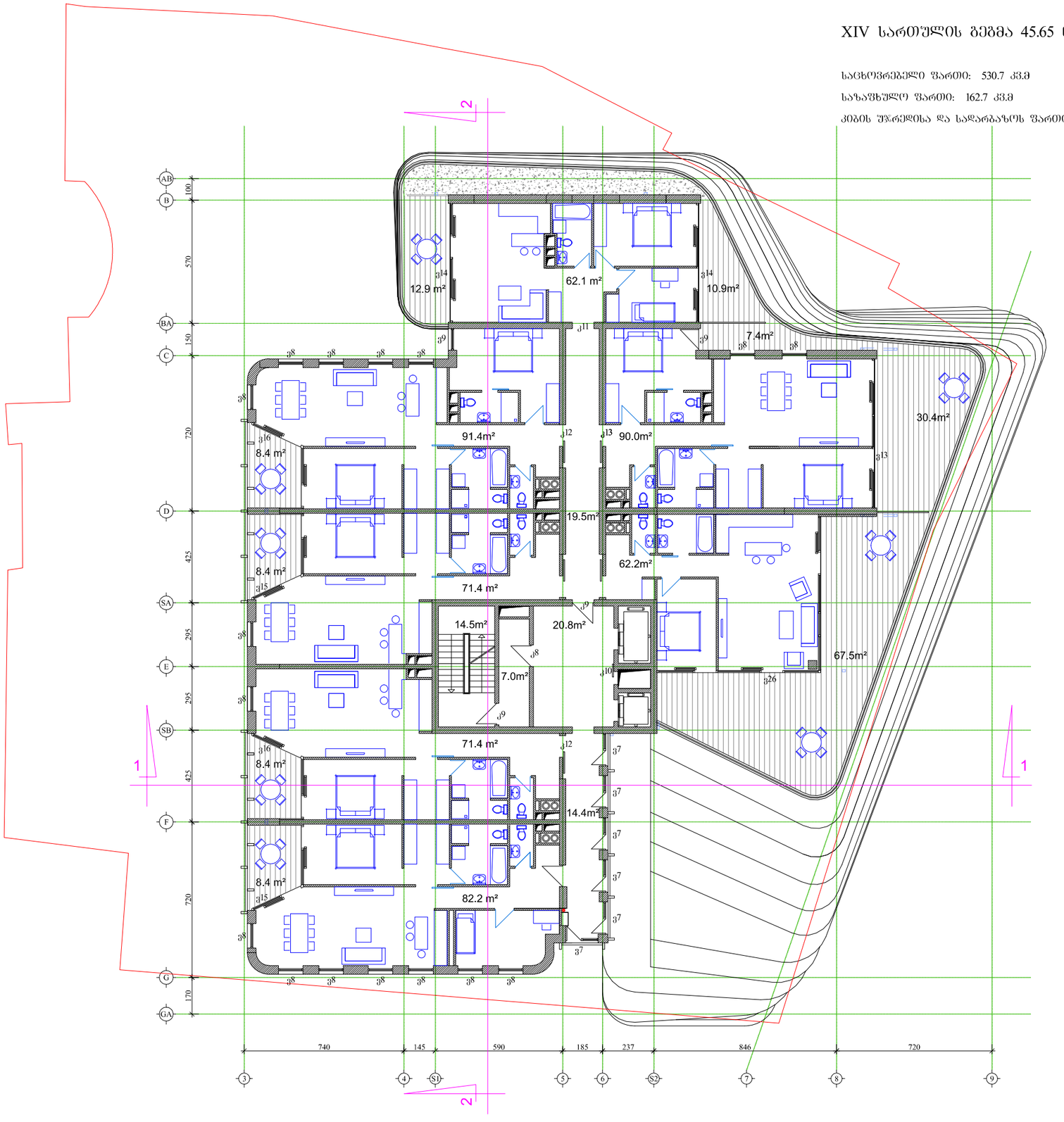

Parallel Architecture & Design

შ.პ.ს. "პარალელი"
ქ. თბილისი, ძოწენიძის ქ.№5
ტელ: +995 77 455293
e-mail: parallelproject@yahoo.com

დირექტორი:	გოჩა ბზეკალავა
დამკვეთი:	შ.პ.ს. "სანი"
პრ. ავტორი:	ქრისტოფ ჯოლი
თანაავტორი:	გოჩა ბზეკალავა

პროექტი:

მრავალფუნქციური შენობა

მისამართი:

ქ. თბილისი, ჯოსტავას ქ. №43

ქმედება:

კორექტირება

ფაილის დასახელება:

project.dwg

საკადასტრო კოდი:

01.15.03.010.073

სიტუაციური სქემა:

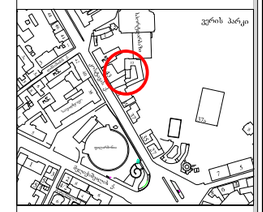

შენიშვნები:

XV სართულის გეგმა 49.15 ნიშნულზე მ. 1:200

საცხოვრებელი ფართი: 519.6 კვ.მ

საზაფხულო ფართი: 151.6 კვ.მ

კიბის უჯრედისა და სადარბაზოს ფართი: 76.2 კვ.მ

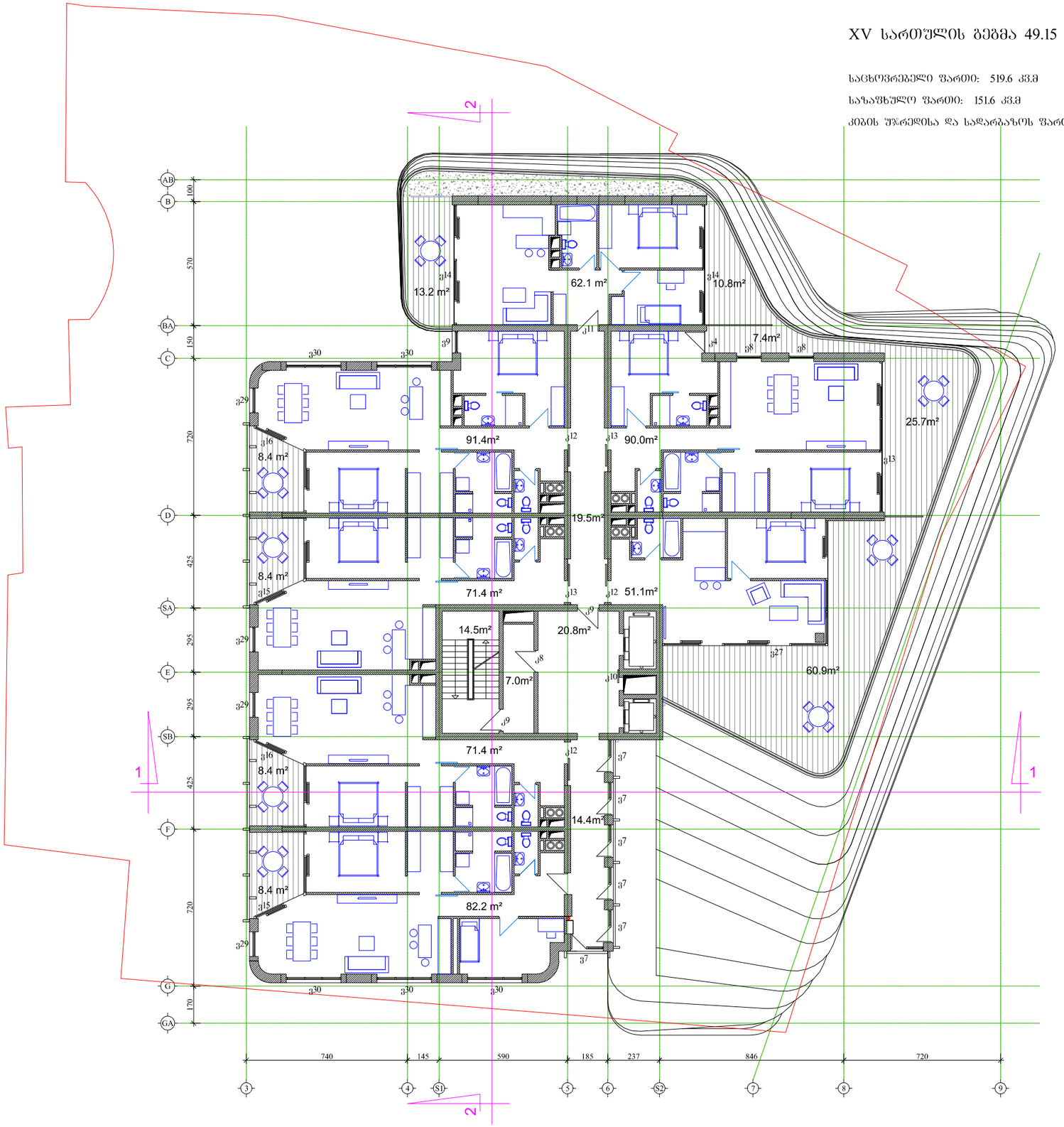

Parallel
Architecture & Design

შ.პ.ს. "პარალელი"
ქ. თბილისი, ძოწენიძის ქ.№5
ტელ: +995 77 455293
e-mail: parallelproject@yahoo.com

დირექტორი:	გოჩა ბზეკალავა
დამკვეთი:	შ.პ.ს. "სანი"
პრ. ავტორი:	ქრისტოფ ჯოლი
თანაავტორი:	გოჩა ბზეკალავა

პროექტი:

მრავალფუნქციური შენობა

მისამართი:

ქ. თბილისი, ჯოსტავას ქ. №43

ქმედება:

პორექტირება

ფაილის დასახელება:

project.dwg

საკადასტრო კოდი:

01.15.03.010.073

სიტუაციური სქემა:

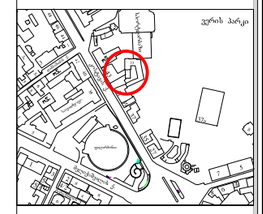

შენიშვნები:

XVI სართულის გეგმა 52.65 ნიშნულზე მ. 1:200

საცხოვრებელი ფართი: 509.3 კვ.მ

საერთო ფართი: 140.9 კვ.მ

კიბის უჯრედისა და სადარბაზოს ფართი: 76.2 კვ.მ

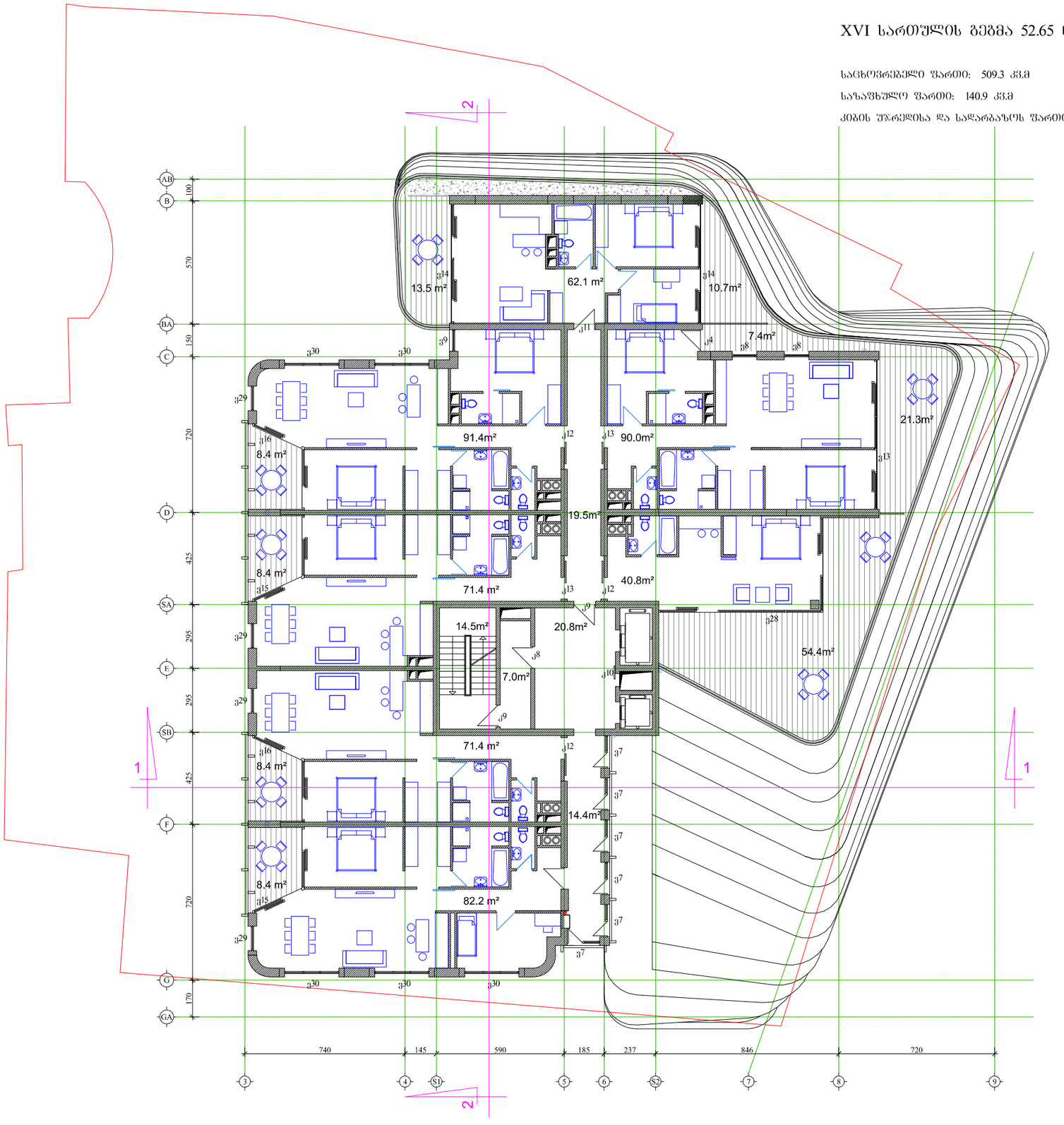

Parallel
Architecture & Design

შ.პ.ს. "პარალელი"
ქ. თბილისი, ძოწენიძის ქ.№5
ტელ: +995 77 455293
e-mail: parallelproject@yahoo.com

დირექტორი:	გოჩა ბზეკალავა
დამკვეთი:	შ.პ.ს. "სანი"
პრ. ავტორი:	ქრისტოფ ჯოლი
თანაავტორი:	გოჩა ბზეკალავა

პროექტი:

მრავალფუნქციური შენობა

მისამართი:

ქ. თბილისი, ჯოსტავას ქ. №43

ქმედება:

კორექტირება

ფაილის დასახელება:

project.dwg

საკადასტრო კოდი:

01.15.03.010.073

სიტუაციური სქემა:

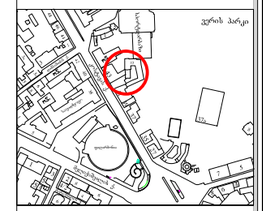

შენიშვნები:

XVII სართულის გეგმა 56.15 ნიშნულზე მ. 1:200

საცხოვრებელი ფართი: 141.4 კვ.მ

სახაფხულო ფართი: 230.6 კვ.მ

კიბის უჯრედისა და სადარბაზოს ფართი: 42.3 კვ.მ

დამხმარე ფართი (ტექნიკური სათავსი): 293.1 კვ.მ

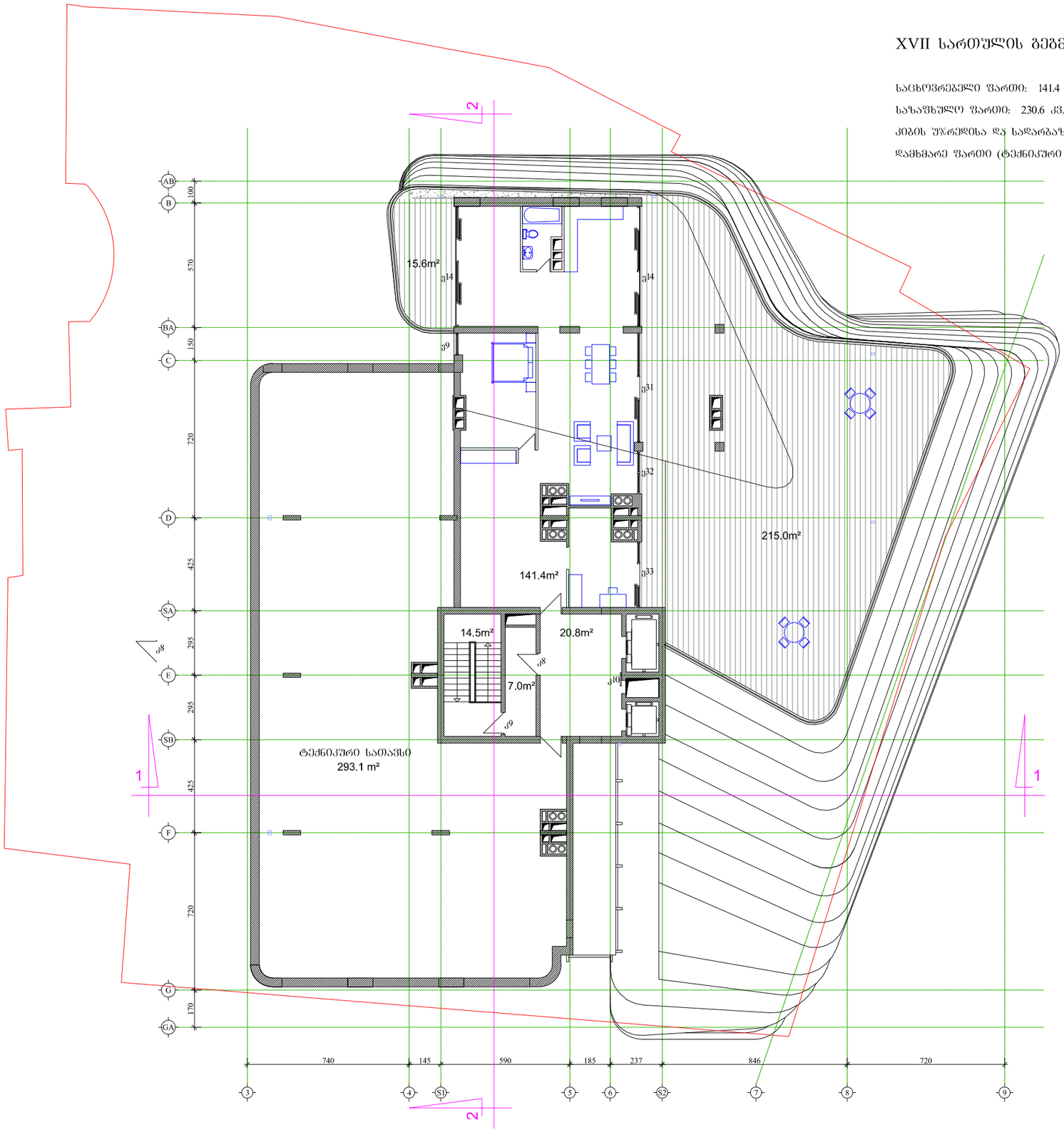

Parallel
Architecture & Design

შ.პ.ს. "პარალელი"
ქ. თბილისი, ძოწენიძის ქ.№5
ტელ: +995 77 455293
e-mail: parallelproject@yahoo.com

დირექტორი:	გოჩა ბზეკალავა
დამკვეთი:	შ.პ.ს. "სანი"
პრ. ავტორი:	ქრისტოფ ჯოლი
თანაავტორი:	გოჩა ბზეკალავა

პროექტი:

მრავალფუნქციური შენობა

მისამართი:

ქ. თბილისი, ჯოსტავას ქ. №43

ქმედება:

კორექტირება

ფაილის დასახელება:

project.dwg

საკადასტრო კოდი:

01.15.03.010.073

სიტუაციური სქემა:

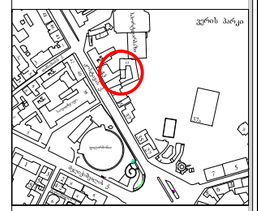

შენიშვნები:

სახურავის გეგმა მ. 1:200

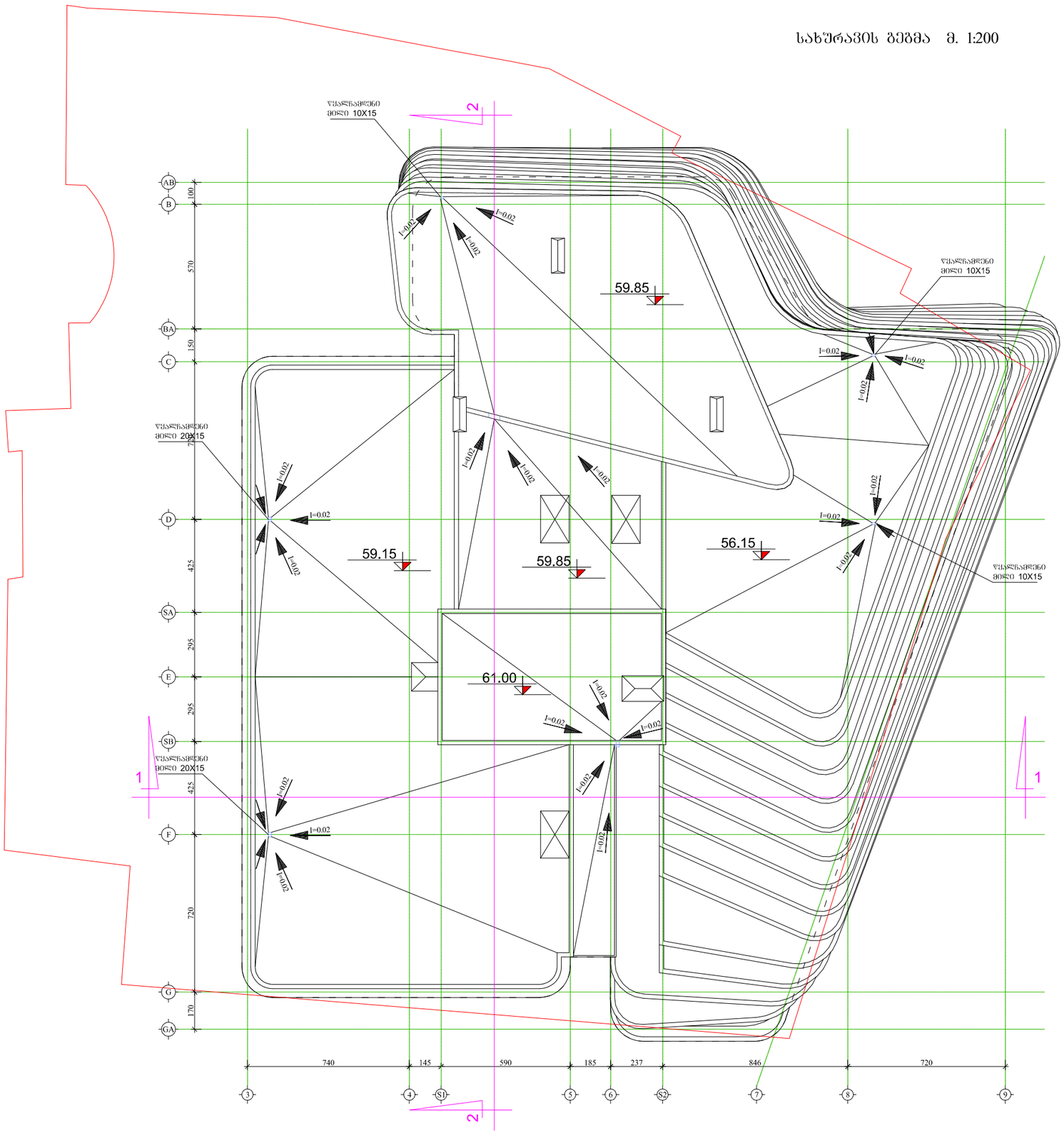

Parallel
Architecture & Design

შ.პ.ს. "პარალელი"
ქ. თბილისი, ძოწენიძის ქ.№5
ტელ: +995 77 455293
e-mail: parallelproject@yahoo.com

დირექტორი:	გოჩა ბზეკალავა
დამკვეთი:	შ.პ.ს. "სანი"
პრ. ავტორი:	ქრისტოფ ჯოლი
თანაავტორი:	გოჩა ბზეკალავა

პროექტი:

მრავალფუნქციური შენობა

მისამართი:

ქ. თბილისი, ჯოსტავას ქ. №43

ქმედება:

კორექტირება

ფაილის დასახელება:

project.dwg

საკადასტრო კოდი:

01.15.03.010.073

სიტუაციური სქემა:

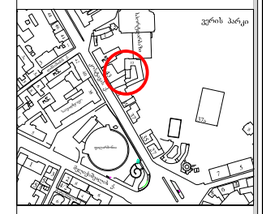

შენიშვნები: