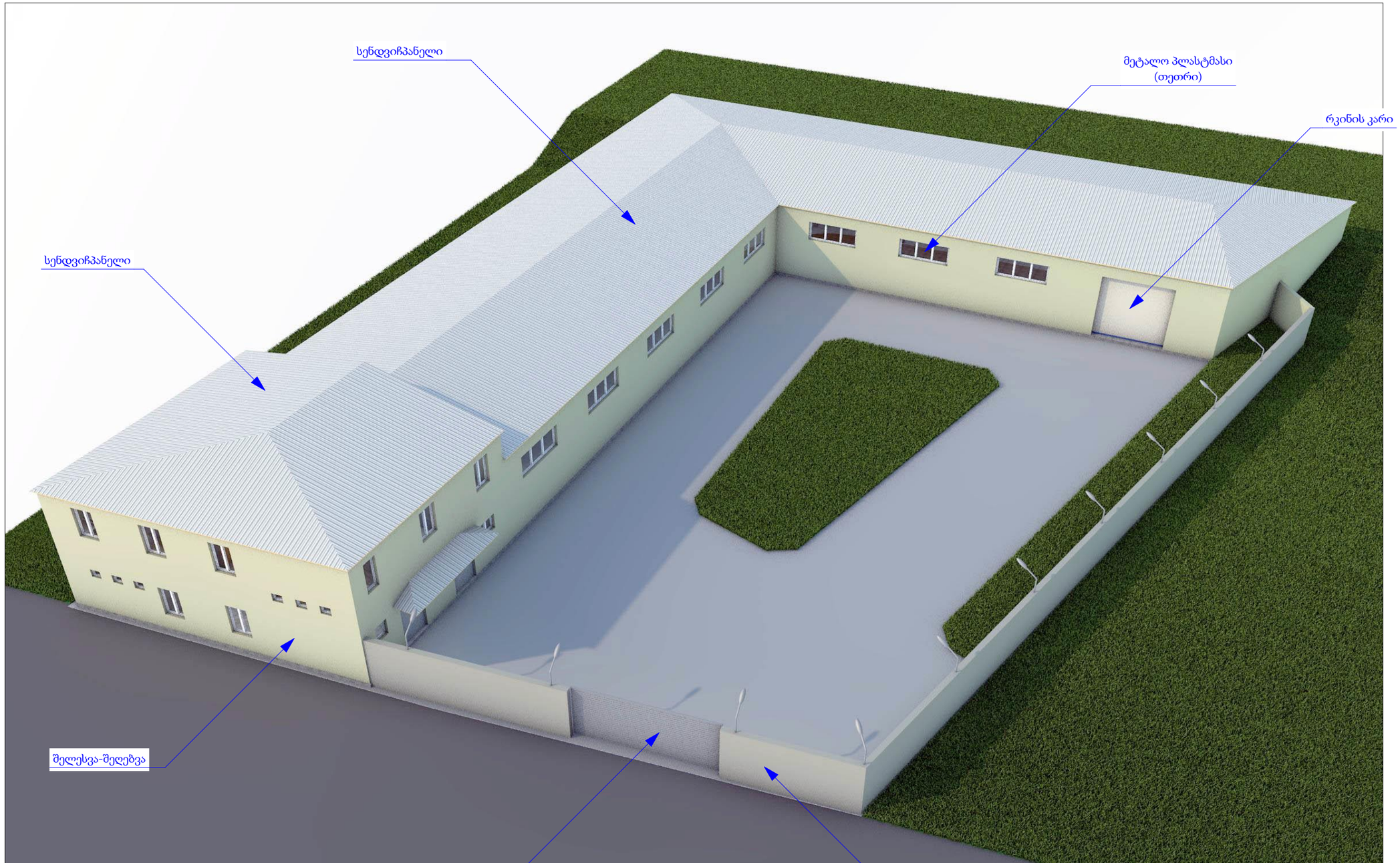

A 3

დაკვეთა #

ექსპლიკაცია

პირობითი აღნიშვნები

შენიშვნები

1. პირობითი ნიშნული 0.00 არის პირველი სართულის იატაკის დონე და შეესაბამება აბსოლიტურ ნიშნულს 442.15

2. მშენებლობის დროს ნებისმიერი ცვლილება, შეთანხმდეს პროექტის ავტორთან

დამკვეთი

შპს. "მწვანე ქვეყანა"
400018850

მისამართი

ქ. თბილისი, სოფ. დიღომი, ჩალიპირები

პროექტის სახელწოდება

სასათბურე შენობა სოფელ დიღომში ნაკვეთი N 632/689

თანამდებობა	გვარი	ხელმოწერა
დირექტორი	ვ. ტოგონიძე	
პრ. ავტორი	ლ. ჯანხოთელი	
დაამუშავა	ლ. ჯანხოთელი	

შპს.
"მწვანე ქვეყანა"
400018850

მისამართი

მასშტაბი

თარიღი
15.04.2015

ნახაზის სახელწოდება

საერთო ხედი

პროექტი	ფურცელი	ფურცლები
ესკიზური პროექტი	ა -	34

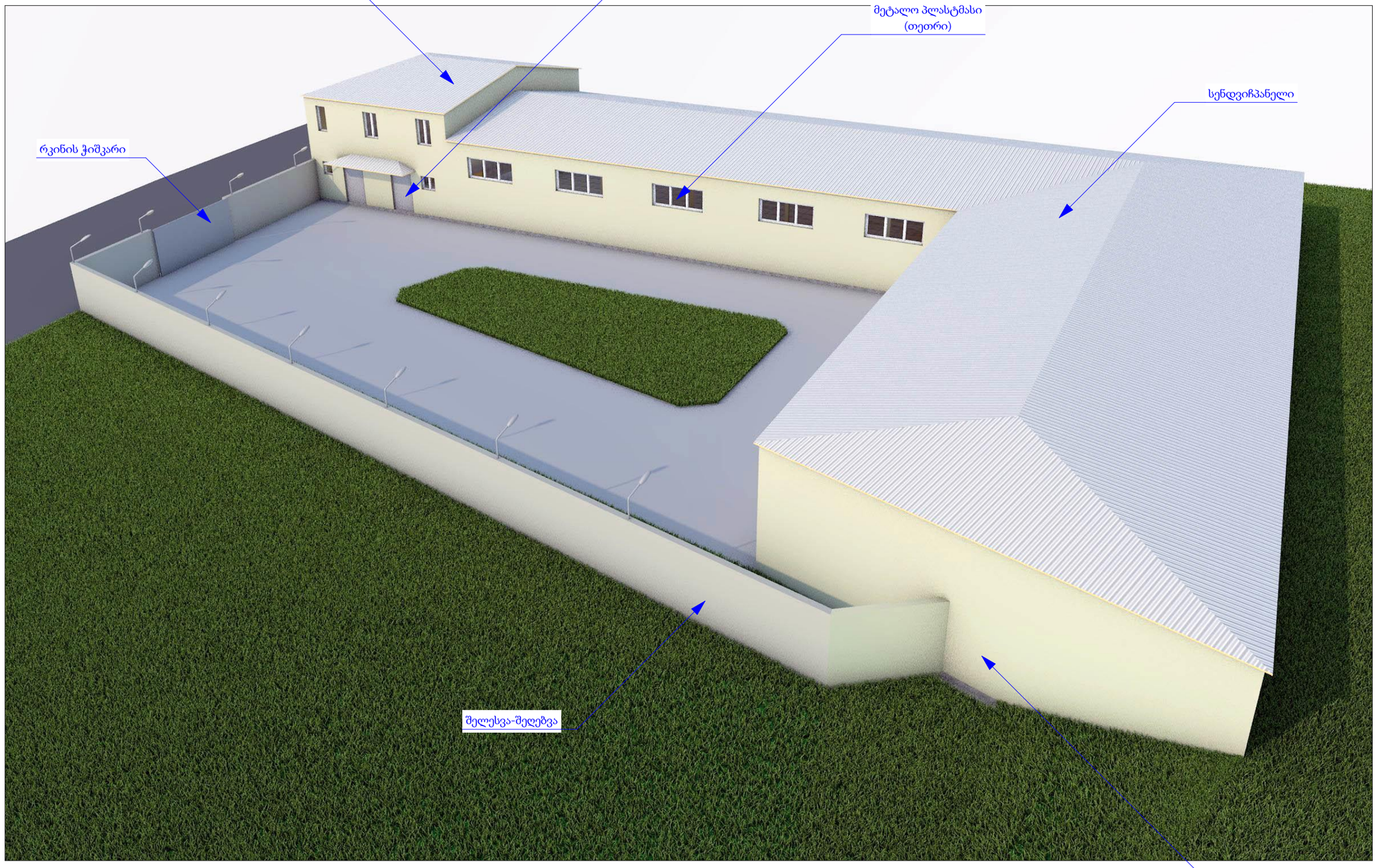

A 3

დაკვეთა #

ექსპლიკაცია

პირობითი აღნიშვნები

შენიშვნები

1. პირობითი ნიშნული 0.00 არის პირველი სართულის იატაკის დონე და შეესაბამება აბსოლიტურ ნიშნულს 442.15

2. მშენებლობის დროს ნებისმიერი ცვლილება, შეთანხმდეს პროექტის ავტორთან

დამკვეთი

შპს. "მწვანე ქვეყანა"
400018850

მისამართი

ქ. თბილისი, სოფ. დიღომი, ჩალიპირები

პროექტის სახელწოდება

სასათბურე შენობა სოფელ დიღომში ნაკვეთი N 632/689

თანამდებობა	გვარი	ხელმოწერა
დირექტორი	ვ. ტოგონიძე	
პრ. ავტორი	ლ. ჯანხოთელი	
დაამუშავა	ლ. ჯანხოთელი	

შპს.
"მწვანე ქვეყანა"
400018850

მისამართი

მასშტაბი

თარიღი
15.04.2015

ნახაზის სახელწოდება

საერთო ხედი

პროექტი	ფურცელი	ფურცლები
ესკიზური პროექტი	ა -	34

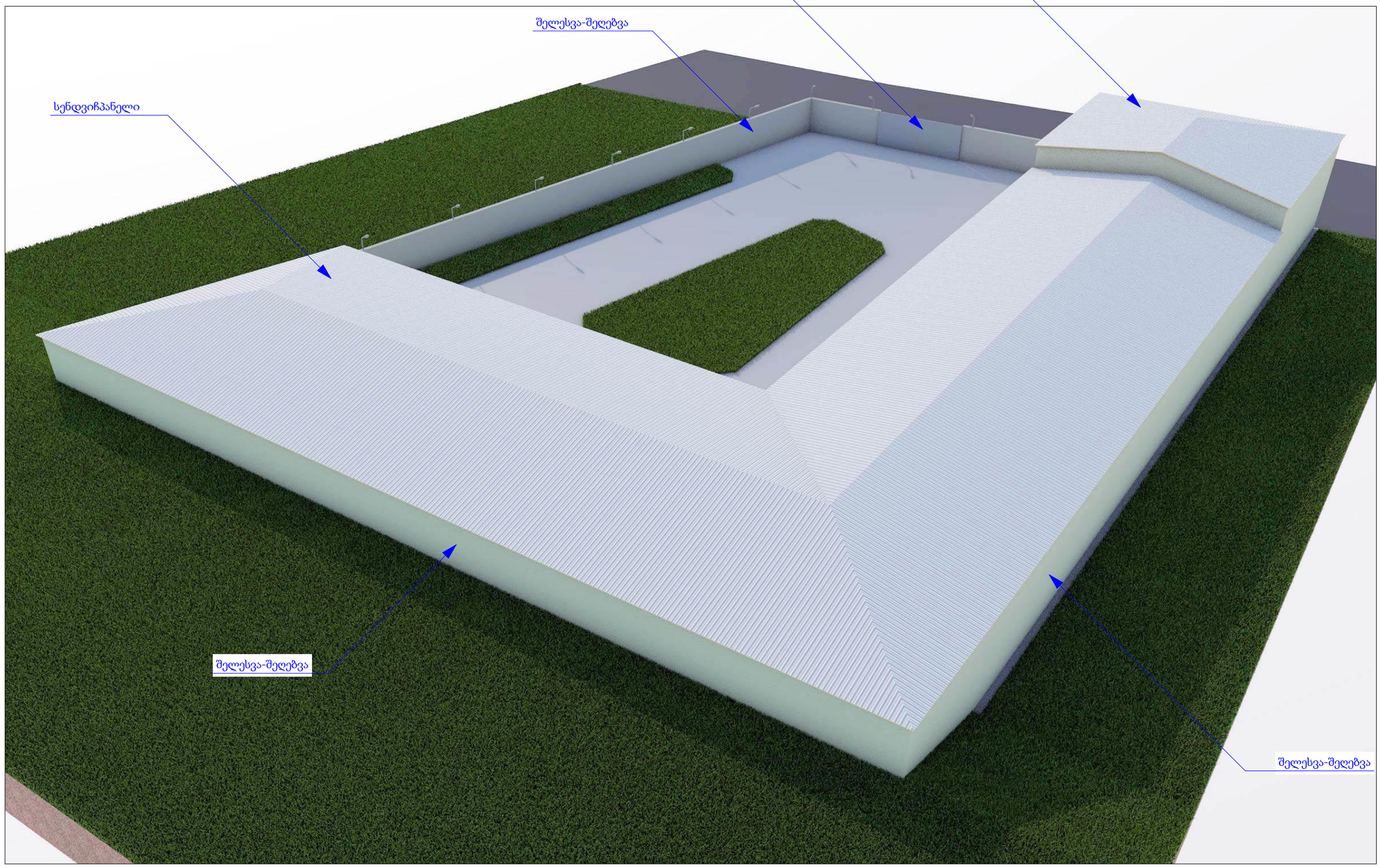

A 3

დაკვეთა #

ექსპლიკაცია

პირობითი აღნიშვნები

შენიშვნები

1. პირობითი ნიშნული 0.00 არის პირველი სართულის იატაკის დონე და შეესაბამება აბსოლიტურ ნიშნულს 442.15
2. მშენებლობის დროს ნებისმიერი ცვლილება, შეთანხმდეს პროექტის ავტორთან

დამკვეთი

შპს. "მწვანე ქვეყანა"
400018850

მისამართი

ქ. თბილისი, სოფ. დიღომი, ჩალიპირები

პროექტის სახელწოდება

სასათბურე შენობა სოფელ დიღომში ნაკვეთი N 632/689

თანამდებობა	გვარი	ხელმოწერა
დირექტორი	ვ. ტოგონიძე	
პრ. ავტორი	ლ. ჯანხოთელი	
დაამუშავა	ლ. ჯანხოთელი	

შპს.
"მწვანე ქვეყანა"
400018850

მისამართი

მასშტაბი

თარიღი
15.04.2015

ნახაზის სახელწოდება

საერთო ხედი

პროექტი	ფურცელი	ფურცლები
ესკიზური პროექტი	ა -	34

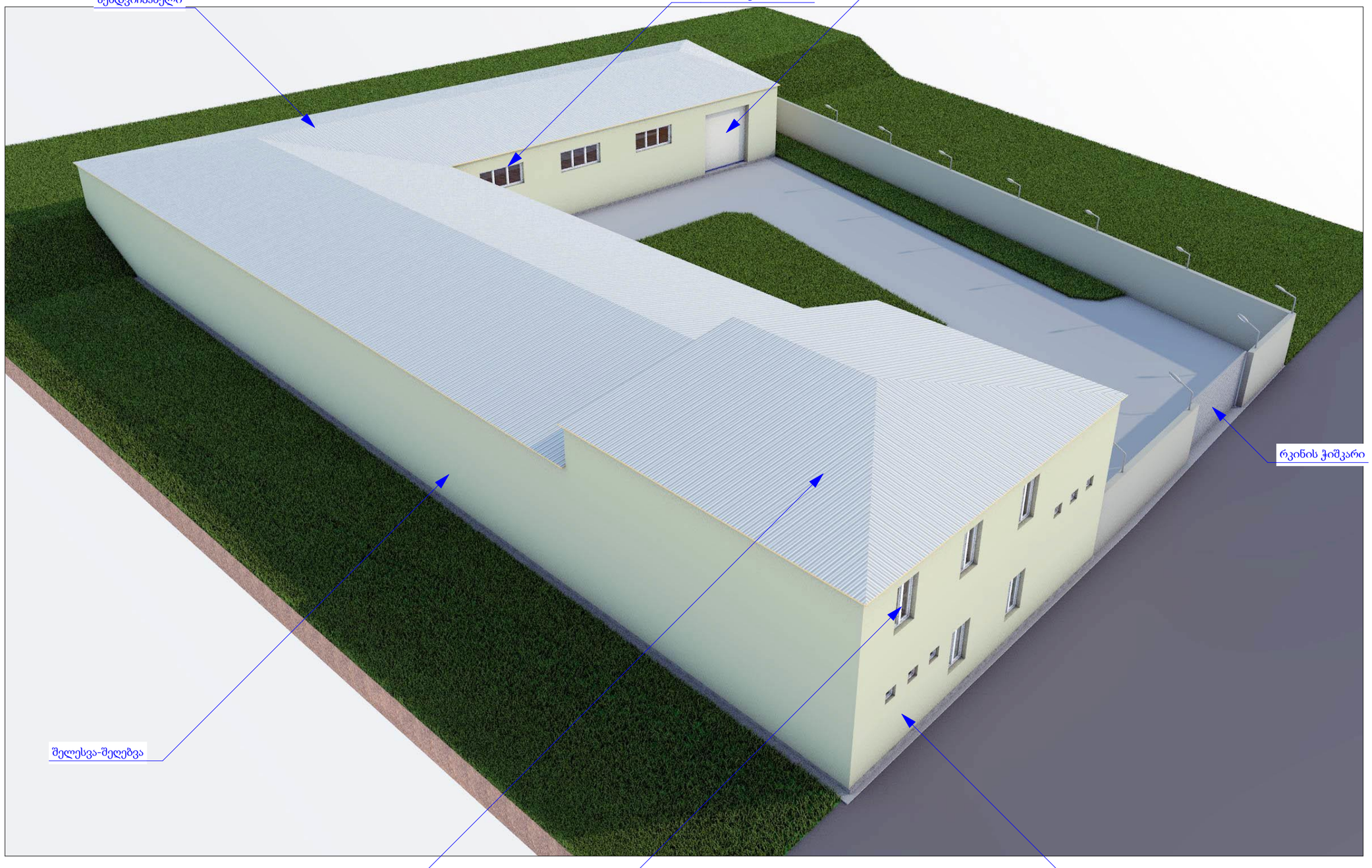

A 3

დაკვეთა #

ექსპლიკაცია

პირობითი აღნიშვნები

შენიშვნები

1. პირობითი ნიშნული 0.00 არის პირველი სართულის იატაკის დონე და შეესაბამება აბსოლიტურ ნიშნულს 442.15
2. მშენებლობის დროს ნებისმიერი ცვლილება, შეთანხმდეს პროექტის ავტორთან

დამკვეთი

შპს. "მწვანე ქვეყანა"
400018850

მისამართი

ქ. თბილისი, სოფ. დიღომი, ჩალიპირები

პროექტის სახელწოდება

სასათბურე შენობა სოფელ დიღომში ნაკვეთი N 632/689

თანამდებობა	გვარი	ხელმოწერა
დირექტორი	ვ. ტოგონიძე	
პრ. ავტორი	ლ. ჯანხოთელი	
დაამუშავა	ლ. ჯანხოთელი	

შპს.
"მწვანე ქვეყანა"
400018850

მისამართი

მასშტაბი

თარიღი
15.04.2015

ნახაზის სახელწოდება

საერთო ხედი

პროექტი	ფურცელი	ფურცლები
ესკიზური პროექტი	ა -	34