საქართველოს იუსტიციის სამინისტრო

საჯარო რეესტრის ეროვნული სააგენტო

საკადასტრო გეგმა

მიწის ნაკვეთის საკადასტრო კოდი: *01.13.02.005.009*
განცხადების რეგისტრაციის ნომერი:*882011320772*
მიწის ნაკვეთის ფართობი: *26795* კვ.მ.
დანიშნულება: *არასასოფლო-სამეურნეო*
მომზადების თარიღი 06.07.11

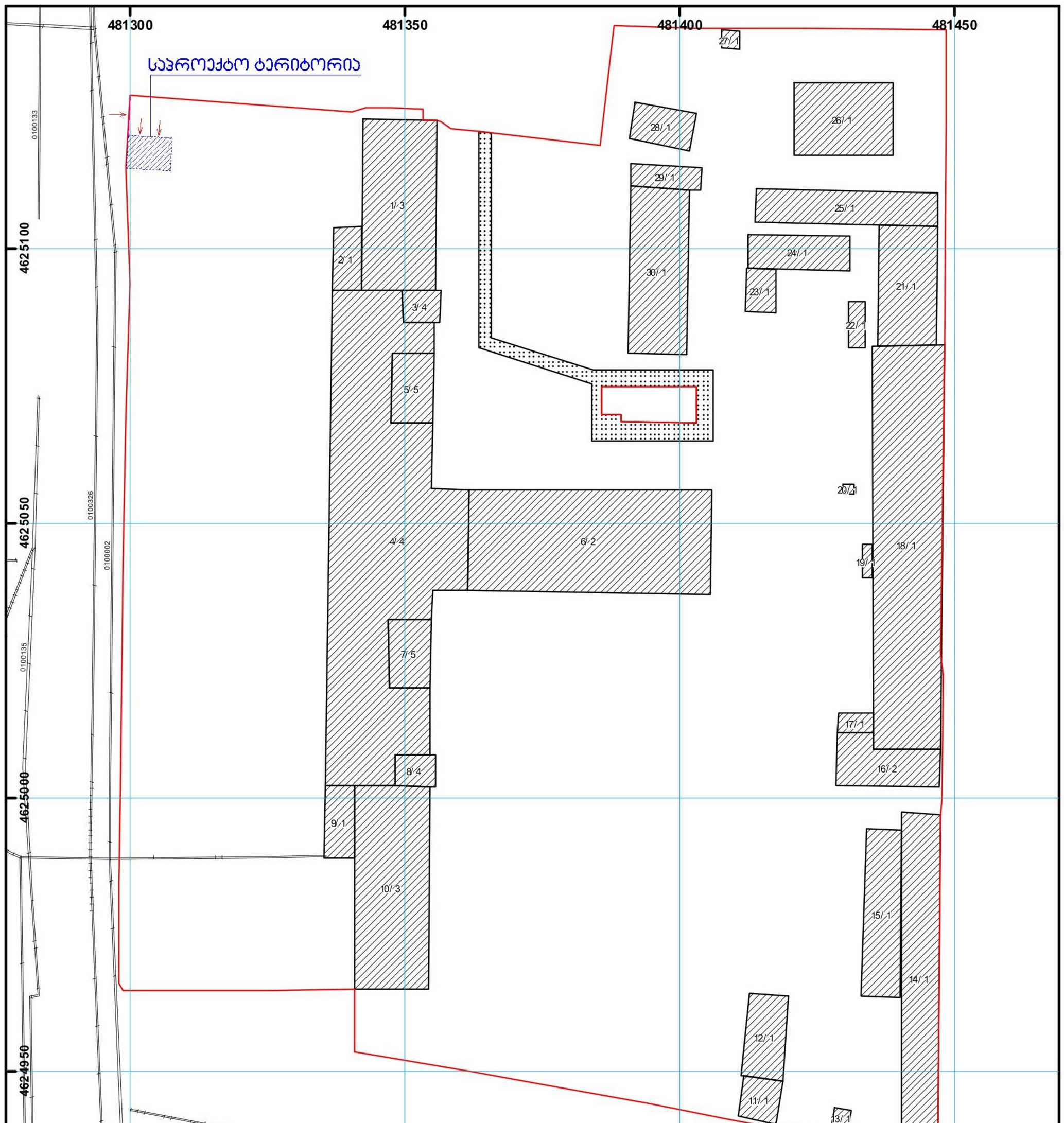

01/2 შენობა-ნაგებობა, პირობითი ნომერი/სართულიანობა	ვალდებულება	ხაზობრივი ნაგებობა	0.00 / 00.0 UTM (საერთაშორისო) სისტემის კოორდ.
მიწის ნაკვეთის საკადასტრო საზღვარი	მშენებარე ნაგებობა	მიწისქვეშა ნაგებობა	

საჯარო რეესტრის ეროვნული სააგენტო თბილისი 0102 წმ. ნიკოლოზის/ნ. ჩხეიძის ქ. 2 ტელ.: (995 32) 91 04 27; ფაქსი: (995 32) 91 03 41
საჯარო რეესტრის ეროვნული სააგენტო თბილისი დ. აღმაშენებლის გამზ. 89/24 ტელ: (995 32) 94 13 65
www.napr.gov.ge

481300

ეზოში შესასვლელი

720

შენობაში შესასვლელი

600

800

სარეკონსტრუქციო ღობე

საპროექტო შენობა

თანხმობის ხელწერილი

მე მიშა ფუტკარაძე (პ/№ 17001002452) ვიძლევი პირობას, რომ დროებითი მსუბუქი კონსტრუქციის ავტოსამრეცხაოს მშენებლობა/მოწყობა (შპს ზარაფხანა დეველოპმენტი“-ს კუთვნილ მიწის ნაკვეთზე - ნაკვ. № 01.13.02.005.009) ხელს არ შეუშლის განაშენიანების რეგულირების გეგმის პროექტის დამუშავებას და ამავდროულად ქალაქის პირველივე მოთხოვნისთანავე , ჩემი ხარჯით უზრუნველყოფილ იქნება მისი დემონტაჟი.

მიშა ფუტკარაძე

17.12.2014წ.

ორი ათას თოთხმეტი წლის ჩვიდმეტ დეკემბერს მე, საქართველოს ნოტარიუსს ლიანა ბუხრიკიძის, შემცვლელ პირს ნანა ქადარიას, სანოტარო ბიუროში, რომელიც მდებარეობს მისამართზე: ქ. თბილისი, დ. აღმაშენებლის გამზ. №81, მომმართა: მიშა ფუტკარაძემ, რომელმაც წარმოადგინა თანხმობის ხელწერილი ერთ ეგზემპლარად და მოითხოვა მასზე თავისი ერთი ხელმოწერის ნამდვილობის სანოტარო წესით დამოწმება.

შევამოწმე მისი პირადობა წარმოდგენილი პირადობის დამადასტურებელი დოკუმენტით და დავრწმუნდი, რომ ნამდვილად მიშა ფუტკარაძემ (დაბ. 21.07.1981წ. პირადი № 17001002452, მისამართი: ვანი ს. სალხინო) მომმართა.

შევამოწმე მისი ქმედუნარიანობა და ვადასტურებ, რომ მის ქმედუნარიანობაში ეჭვის შეტანის საფუძველი არ მქონდა. *ხელმომწერს განემარტა, რომ ნოტარიუსი არ ადასტურებს თანხმობის ხელწერილში მოყვანილი ფაქტების ნამდვილობას და შესაბამისად პასუხს არ აგებს მასზე.* შემდეგ მან ჩემი თანდასწრებით პირადად შეასრულა ხელმოწერა, რასაც ვამოწმებ.

გადახდილია სანოტარო მომსახურეობის საზღაური სულ: 4.36 /ოთხი ლარი და ოცდათექვსმეტი თეთრი/ ლარი, აქედან: 2.00 /ორი/ ლარი, თანახმად სანოტარო მოქმედებათა შესრულებისათვის საზღაურისა და საქართველოს ნოტარიუსთა პალატისათვის დადგენილი საფასურის ოდენობების, მათი გადახდევინების წესისა და მომსახურების ვადების დამტკიცების შესახებ საქართველოს მთავრობის დადგენილების (29 დეკემბერი 2011 წელი, დადგენილება №507) 31-ე მუხლისა, დღგ: 0.36 /ოცდათექვსმეტი თეთრი/ ლარი, თანახმად საქართველოს საგადასახადო კოდექსის 169-ე მუხლისა, 2.00 /ორი/ ლარი (დღგ-ს ჩათვლით) ელექტრონულ სანოტარო რეესტრში სანოტარო მოქმედების რეგისტრაციის საფასური, თანახმად სანოტარო მოქმედებათა შესრულებისათვის საზღაურისა და საქართველოს ნოტარიუსთა პალატისათვის დადგენილი საფასურის ოდენობების, მათი გადახდევინების წესისა და მომსახურების ვადების დამტკიცების შესახებ საქართველოს მთავრობის დადგენილების (29 დეკემბერი 2011 წელი, დადგენილება №507) 39-ე მუხლისა.

ნოტარიუსი

ლ. ბუხრიკიძის შემცვლელი პირი: ..... *ნ. ქადარია*

სანოტარო მოქმედების რეგისტრაციის ნომერი	N141372333
სანოტარო მოქმედების რეგისტრაციის თარიღი	17.12.2014 წ
სანოტარო მოქმედების დასახელება	ხელმოწერის ნამდვილობის დამოწმება
ნოტარიუსი	ლიანა ბუხრიკიძე
სანოტარო ბიუროს მისამართი	ქ. თბილისი, დ. აღმაშენებლის გამზ. #81
სანოტარო ბიუროს ტელეფონი	95-25-20
სანოტარო მოქმედების ინდივიდუალური ნომერი	00409445955514

სანოტარო მოქმედებისა და სანოტარო აქტის შესახებ ინფორმაციის (მისი შექმნის, შეცვლის და/ან გაუქმების შესახებ) მიღება–გადამოწმება შეგიძლიათ საქართველოს ნოტარიუსთა პალატის ვებ–გვერდზე: www.notary.ge ასევე შეგიძლიათ დარეკოთ ტელეფონზე: +995(32) 2 66 19 18