შენობა-ნაგებობის მაქსიმალური სიმაღლის განსაზღვრის სქემა 1:500

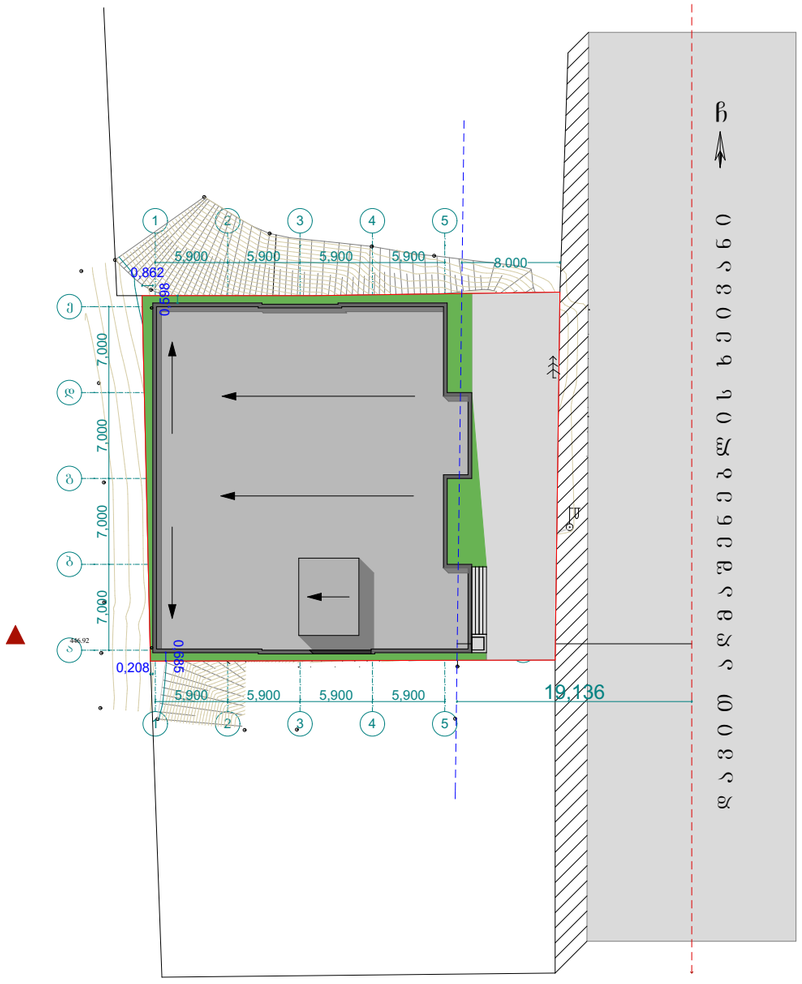

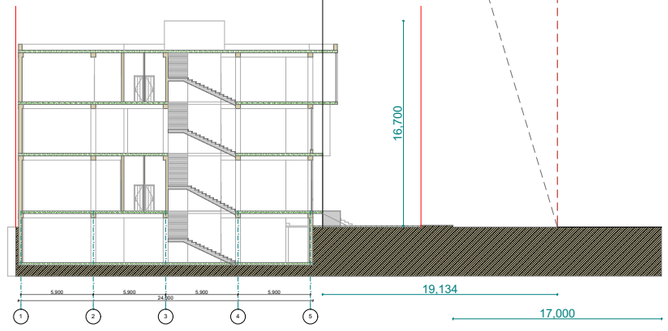

შენობა-ნაგებობის მაქსიმალური სიმაღლის განსაზღვრის სქემის ფორმულის თანახმად (H=L/Y)

H=19.136/0,3

H=63,8

შენობის დასაშვებმა მაქსიმალურმა სიმაღლემ შეადგინა 63,8 მ.

საპროექტო შენობის მაქსიმალური სიმაღლეა 16.7 მ.