Фундаментный план	01.ЭАС/ФП		
Объемно-планировочное решение	01.ЭАС/ОПР		
Конструктивные решения	02.ЭАС/КР		
Технологические решения	03.ЭАС/ТР		

Изм.	Кол.уч.	№док.	Подп.
Разработал		Ефимов	
Проверил		Ефимов	
Н.контр.		Ефимов	
ГИП		Ефимов	

Многоквартирный дом с встроенными помещениями и подземной автостоянкой по адресу: г. Москва, ул. Академика Янгеля, вл. 1

Стадия: Р | Лист: 1 | Листов: 1

ООО "Архитектурная мастерская "Эталон"

Фундаментный план

Масштаб 1:200

Инв. № подл. | Подп. и дата | Взам. инв. №

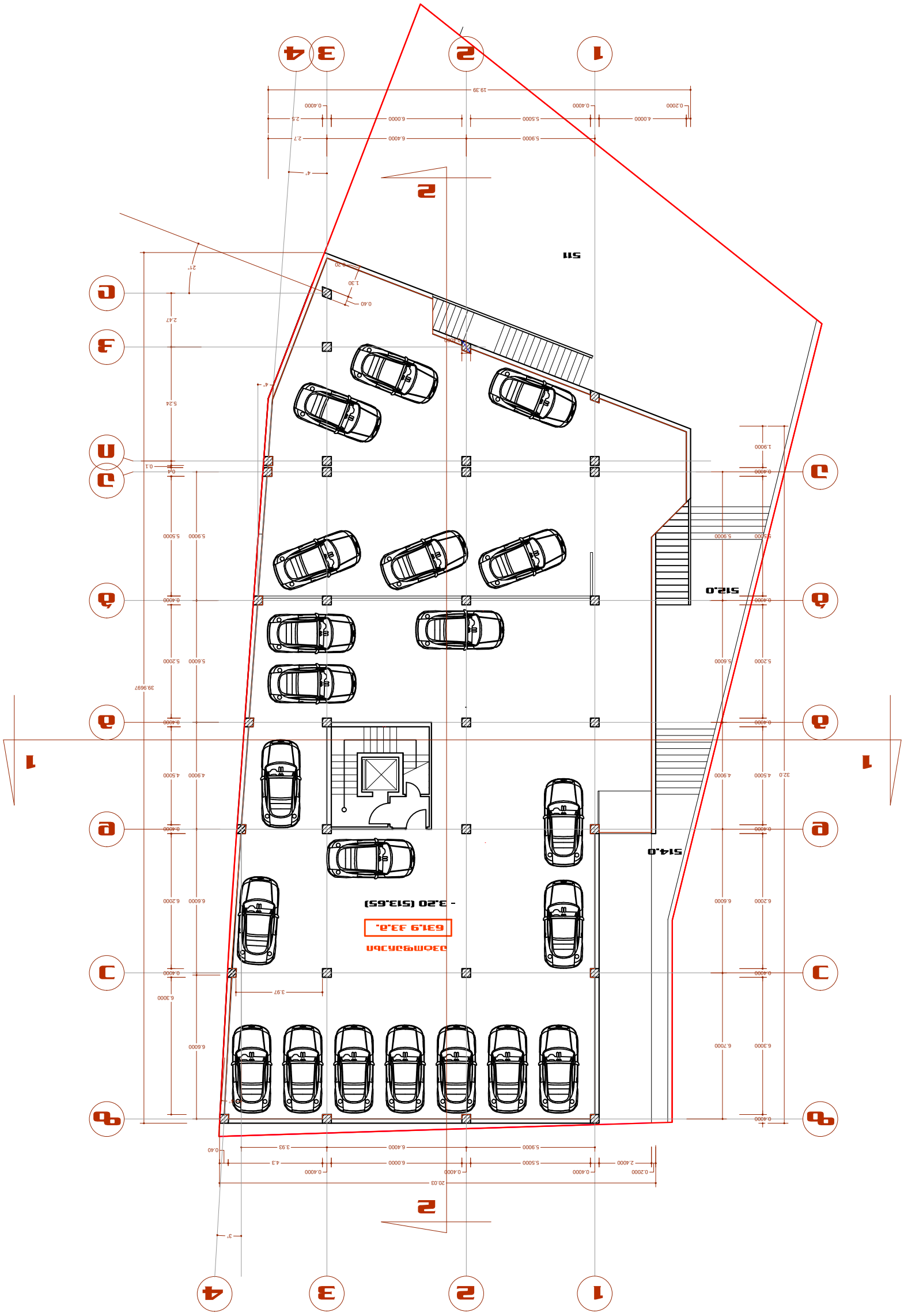
1
2
3
4
А
Б
В
Г
Д
Е
Ж
З
1
2
3
4
А
Б
В
Г
Д
Е
Ж
З
5П
514.0
512.0
2
2
1:30
1:30
1:30

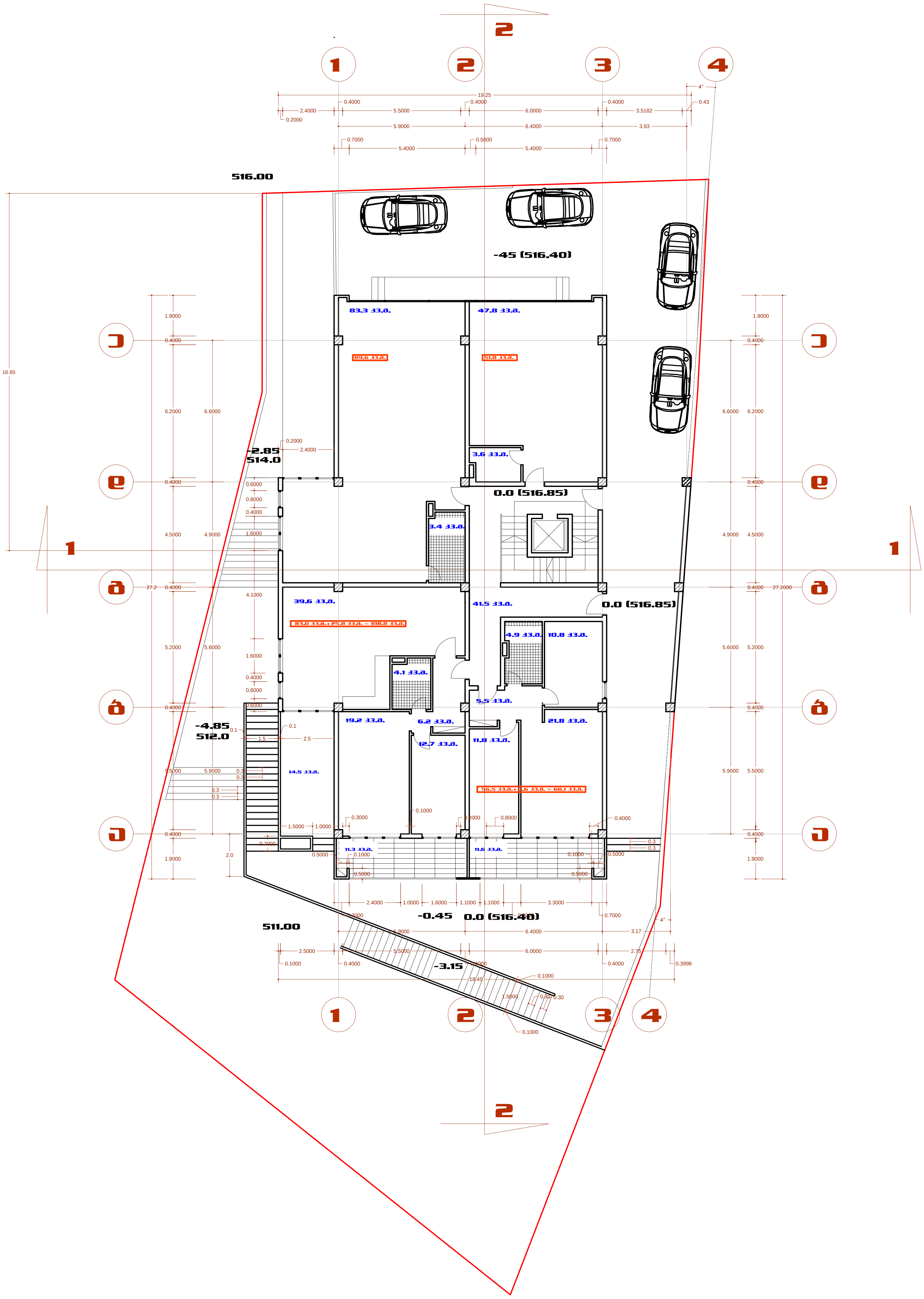

შ.პ.ს. "არქიტექტურა, კონსტრუქცია" --- "აკო" ლიცენზია № 4150						
დირექტორი		თ.ჯაფარიძე	ქალაქი თბილისი, დელისი III ქუჩის მიმდებარედ ქუჩა დელისი-3 მრავალფუნქციური სახლის პროექტი			
ავტორი		თ.ჯაფარიძე				
ავტორი		დ.ჯაფარიძე				
შეასრულა		გ.ჯაფარიძე	არქიტექტურული ნაწილი	სტადია	ფურც.	მასშტ.
			სართულის გეგმა 0.00 ნიშნულზე მ. 1:200	პრ.	ა-1	1:200
				დაკვეთა №		

			За.Ц. "Электрофизделфэйсэ, эгпбцфлфэйфэ" --- "эзгп" ЖОБЭБчОэ № 4150
Жофэдфсгпэо	0т.%.эгфэофэд		дэЖгпфсЬ0 0т20Жгпбо, ясЖгпбо III дЖфсЬ
эзфсгпэо	0т.%.эгфэофэд		30ЭЖясЬЭЖэЖ дЖфсЬ ясЖгпбо-3
эзфсгпэо	Ж.%.эгфэофэд		ЭфсЬэЖЖгЖЭЖфЭфсЬ ЬэЬЖгпбо эфгпЭфсЬо
ЭЭЬЬфсЬ	8.%.эгфэофэд	эофэфсЬсЬфсЬфэЖЖгпЖо бэЧгпЖо	
		Ьэфгпэ 3,20, 9,60, 16,00, 22,40 ЬэфсЬ0ЖЖгпЬ 0ЭЭ8э	
		бгЭбЭЖЧЬэ 8. 1:200	

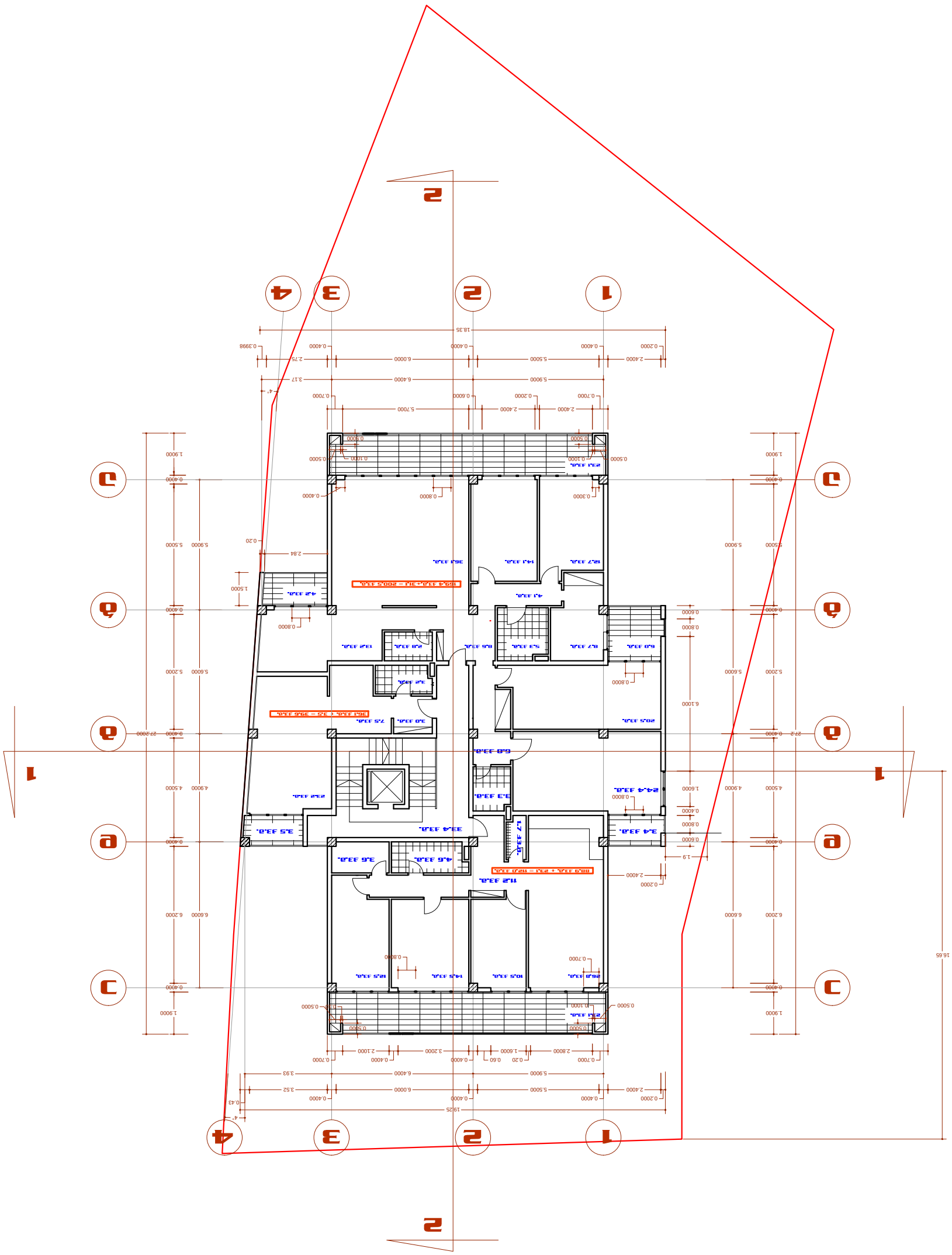
2
1
2
3
4
1
2
3
4
1
2
3
4

Ремонтно-строительные работы	Ед. изм.	Кол-во	Цена, руб.	Сумма, руб.
Демонтаж старого покрытия	м²	120	350	42 000
Устройство стяжки	м²	120	1 200	144 000
Монтаж плитки	м²	120	2 500	300 000
Установка бортового камня	м	45	1 800	81 000
Итого				567 000

Таблица 3. "Сравнительная характеристика, этапы работ" — "Этап" Форма № 4150

Этап	Дата	Подпись
Этап 1	01.12.2024	
Этап 2	15.12.2024	
Этап 3	28.12.2024	
Этап 4	10.01.2025	
Этап 5	22.01.2025	

Примечание: Сравнительная характеристика, этапы работ. Форма № 4150

Наименование	Ед. изм.	Кол-во	Примечание
Кирпич	шт.	1 200	Красный
Раствор	м³	25,60	М100
Арматура	кг	3 840	Ø12
Бетон	м³	18,20	В25
Доска	м³	2,40	Обрезная
Гвозди	кг	36	100 мм
Краска	л	120	Белая
Итого			

Таблица 3. "Сравнительная характеристика, этапы работ" — "Этап" Форма № 4150

Этап	Дата	Подпись
Этап 1	01.12.2024	
Этап 2	15.12.2024	
Этап 3	28.12.2024	
Этап 4	10.01.2025	
Этап 5	22.01.2025	

Примечание: Сравнительная характеристика, этапы работ. Форма № 4150

Наименование	Ед. изм.	Кол-во	Примечание
Кирпич	шт.	1 200	Красный
Раствор	м³	25,60	М100
Арматура	кг	3 840	Ø12
Бетон	м³	18,20	В25
Доска	м³	2,40	Обрезная
Гвозди	кг	36	100 мм
Краска	л	120	Белая
Итого			

Таблица 3. "Сравнительная характеристика, этапы работ" — "Этап" Форма № 4150

Этап	Дата	Подпись
Этап 1	01.12.2024	
Этап 2	15.12.2024	
Этап 3	28.12.2024	
Этап 4	10.01.2025	
Этап 5	22.01.2025	

Примечание: Сравнительная характеристика, этапы работ. Форма № 4150

Наименование	Ед. изм.	Кол-во	Примечание
Кирпич	шт.	1 200	Красный
Раствор	м³	25,60	М100
Арматура	кг	3 840	Ø12
Бетон	м³	18,20	В25
Доска	м³	2,40	Обрезная
Гвозди	кг	36	100 мм
Краска	л	120	Белая
Итого			

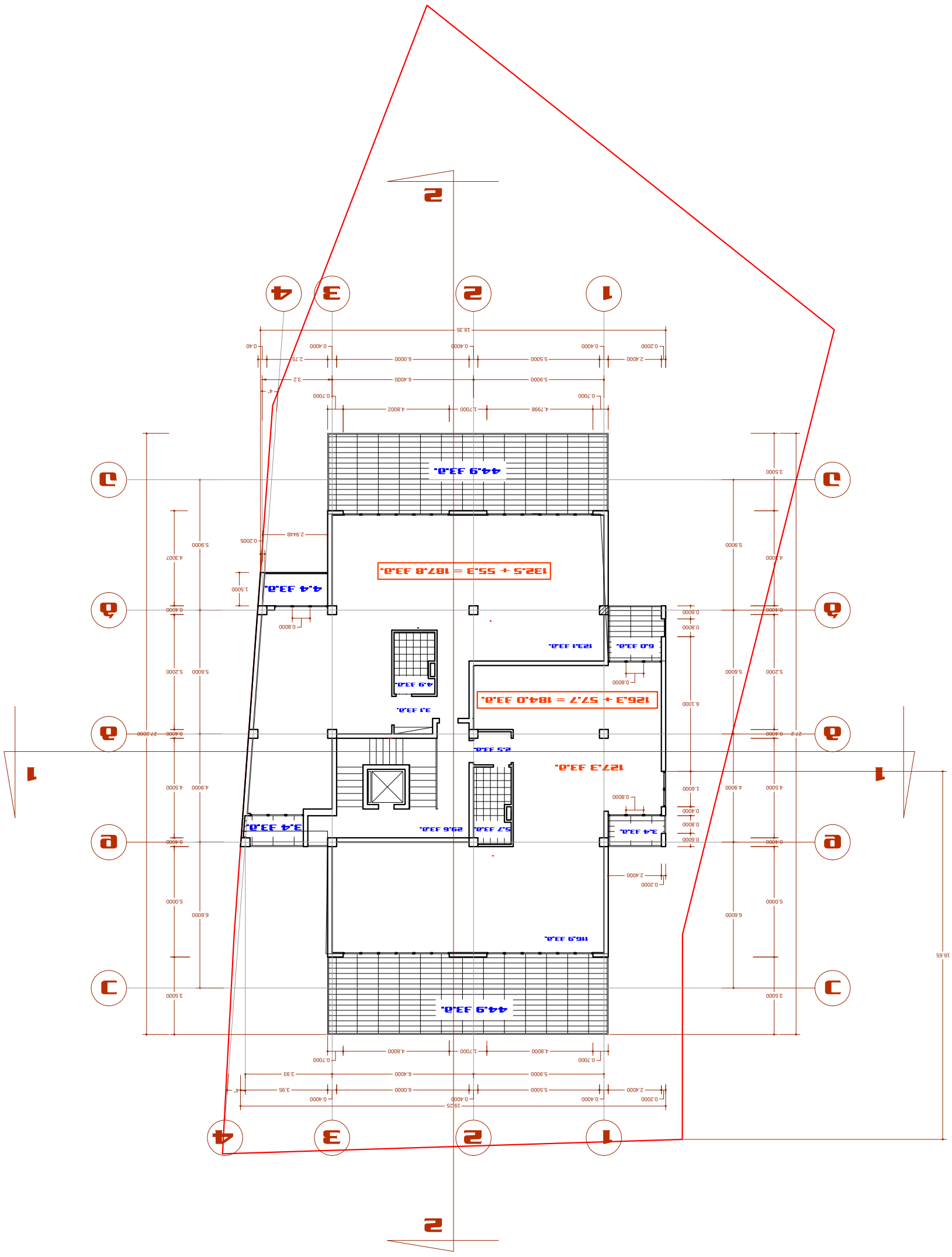

Фундаментен план	01.Х.ЗА.ОАД		
Забележки	01.Х.ЗА.ОАД		
Забележки	02.Х.ЗА.ОАД		
Таблица	03.Х.ЗА.ОАД		

Забележки:
1. Всички размери са в мм, освен ако не е посочено друго.
2. Преди започване на работа да се проверят всички размери на място.
3. Всички отклонения да се докладват на проектанта.
4. Да се спазват изискванията на Наредба № 4 за ПБЗ.

Проектирал		03.Х.ЗА.ОАД	Фундаментен план, ос 1–4 / А–Д
Проверил		03.Х.ЗА.ОАД	
Одобрил		03.Х.ЗА.ОАД	
Мащаб	1:200	Лист	3

Фундаментен план, ос 1–4 / А–Д — Забележки — Таблица — Проектирал — Проверил — Одобрил — Мащаб 1:200 — Лист 3 —
