## სარდაფის სართულის საპროექტო გეგმა მ. 1:100

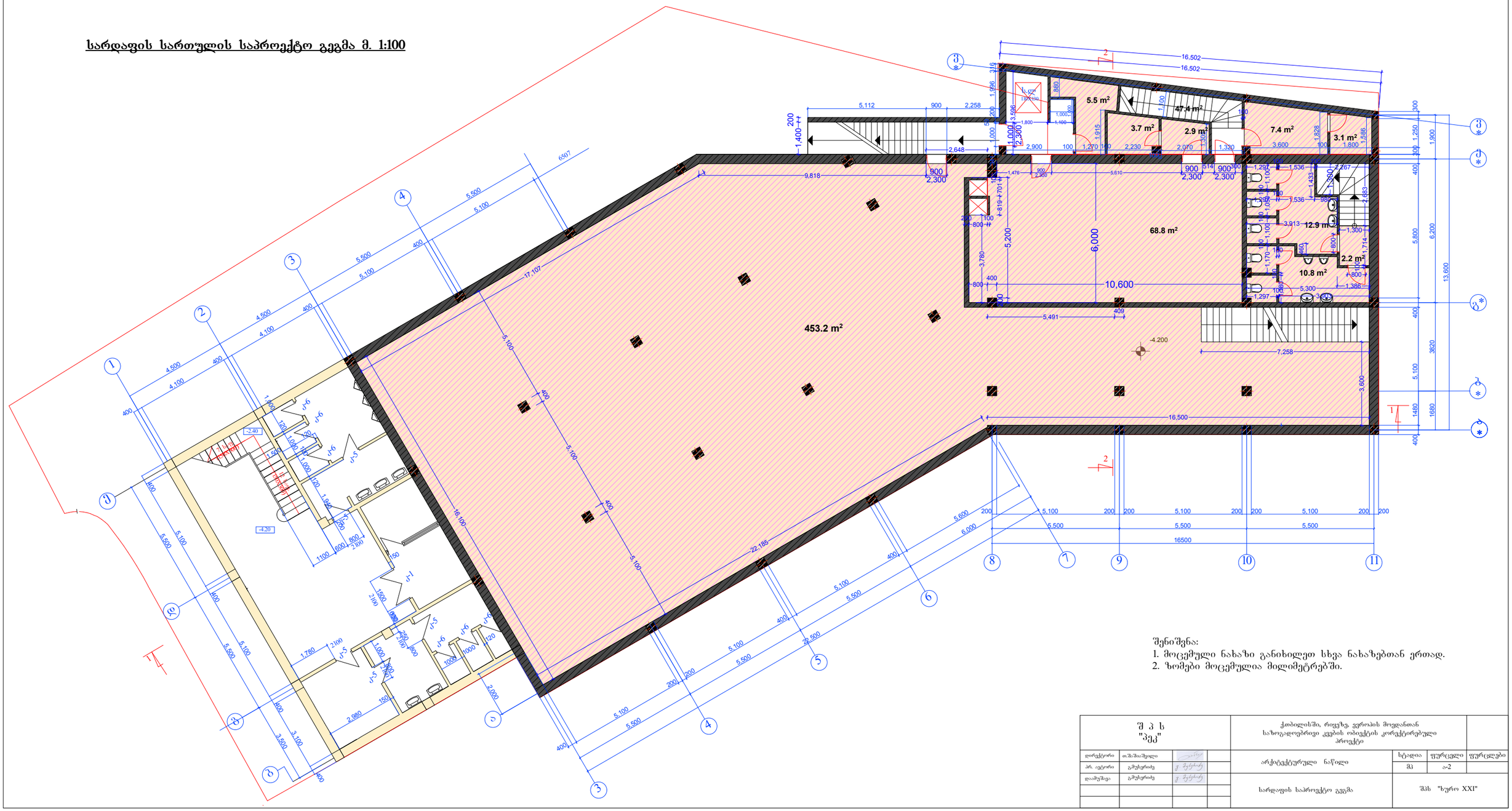


შენიშვნა:
1. მოცემული ნახაზი განიხილეთ სხვა ნახაზებთან ერთად.
2. ზომები მოცემულია მილიმეტრებში.

| | | | | | | | |
|---|---|---|---|---|---|---|---|
| შ პ ს "ვეკ" | | | | ქობულეთში, რიყეზე, ევროპის მოედანთან საზოგადოებრივი კვების ობიექტის კორექტირებული პროექტი | | | |
| დირექტორი | თ.შაშიაშვილი | | | არქიტექტურული ნაწილი | სტადია | ფურცელი | ფურცლები |
| პრ. ავტორი | გ.ჭუჭუნაძე | | | | მპ | ა-2 | |
| დაამუშავა | გ.ჭუჭუნაძე | | | სარდაფის საპროექტო გეგმა | შპს "ხურო XXI" | | |

## I სართულის საპროექტო გეგმა მ. 1:100

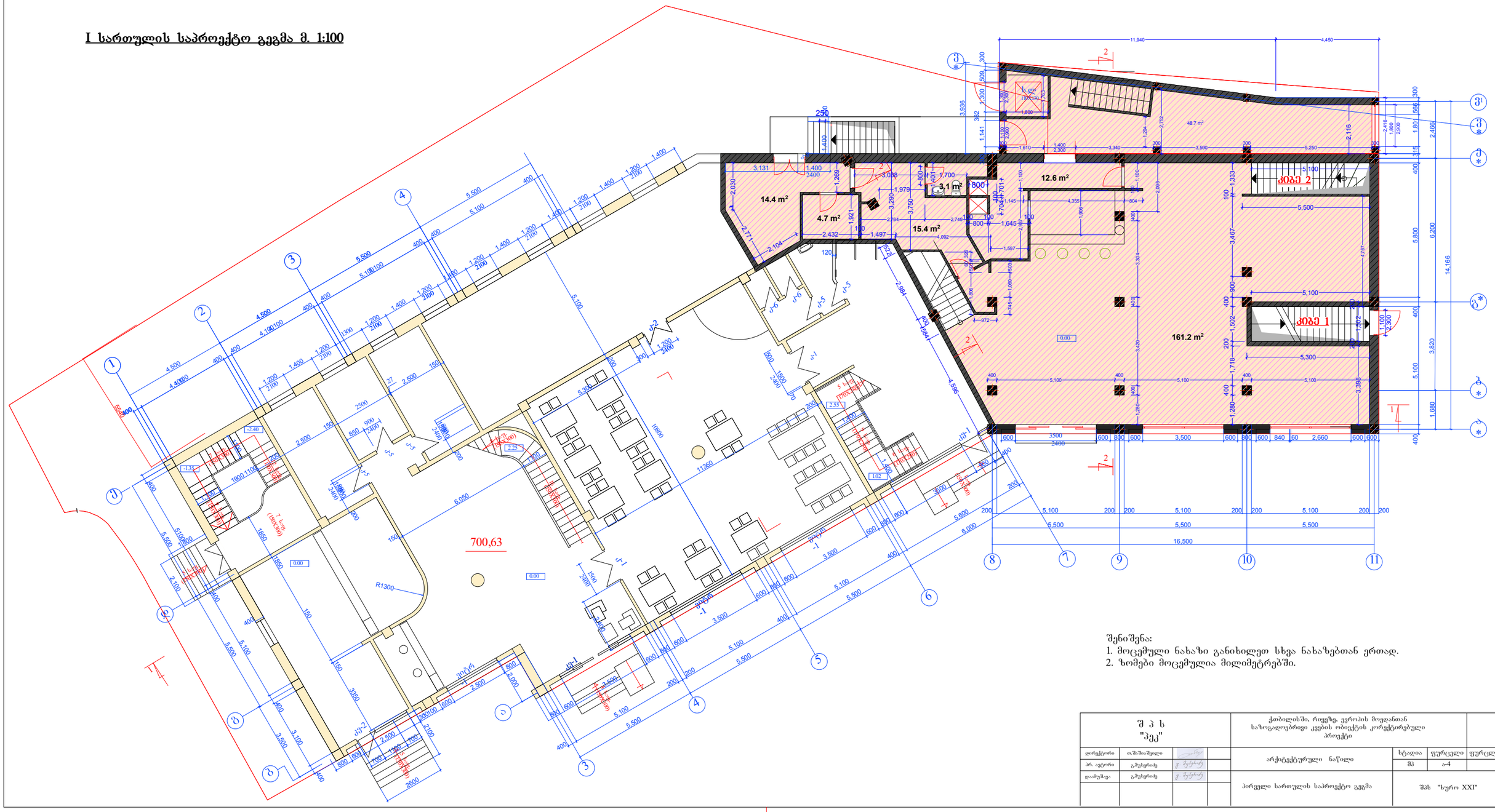


შენიშვნა:
1. მოცემული ნახაზი განიხილეთ სხვა ნახაზებთან ერთად.
2. ზომები მოცემულია მილიმეტრებში.

| | | | | | | | |
|---|---|---|---|---|---|---|---|
| შ პ ს "პეკ" | | | | ქ.თბილისში, რიყეზე, ევროპის მოედანთან საზოგადოებრივი კვების ობიექტის კორექტირებული პროექტი | | | |
| დირექტორი | თ.შაშიაშვილი | | | არქიტექტურული ნაწილი | სტადია | ფურცელი | ფურცლები |
| პრ. ავტორი | გ.მუსერიძე | | | | მპ | ა-4 | |
| დაამუშავა | გ.მუსერიძე | | | პირველი სართულის საპროექტო გეგმა | შპს "ხურო XXI" | | |

## II სართულის საპროექტო გეგმა მ. 1:100

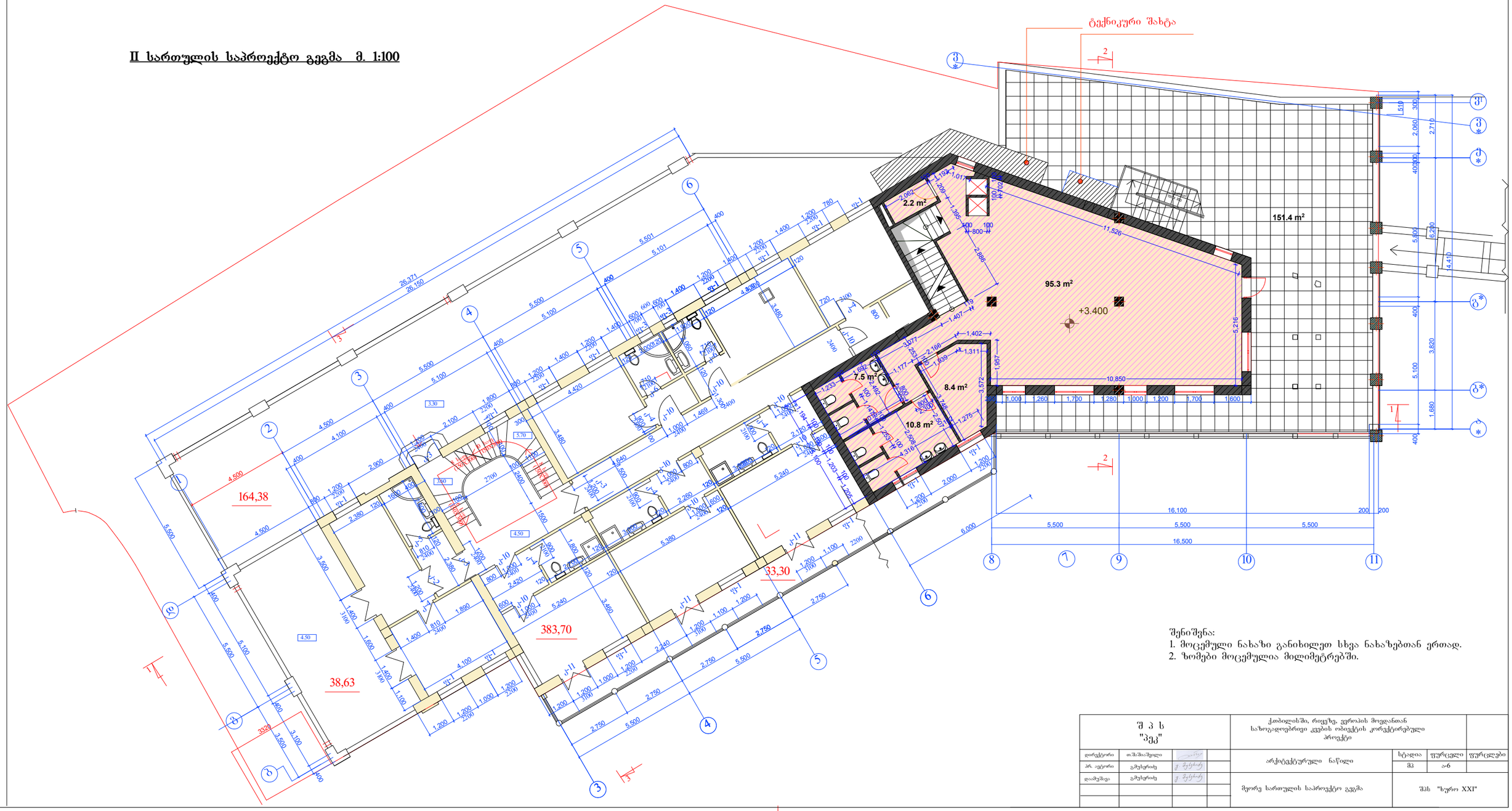


შენიშვნა:
1. მოცემული ნახაზი განიხილეთ სხვა ნახაზებთან ერთად.
2. ზომები მოცემულია მილიმეტრებში.

| | | | | | | | |
|---|---|---|---|---|---|---|---|
| შ პ ს "პეკ" | | | | ქ.თბილისში, რიყეზე, ევროპის მოედანთან საზოგადოებრივი კვების ობიექტის კორექტირებული პროექტი | | | |
| დირექტორი | თ.შაშიაშვილი | | | არქიტექტურული ნაწილი | სტადია | ფურცელი | ფურცლები |
| პრ. ავტორი | გ.მუსერიძე | | | | მპ | ა-6 | |
| დაამუშავა | გ.მუსერიძე | | | მეორე სართულის საპროექტო გეგმა | შპს "ხურო XXI" | | |

## III სართულის საპროექტო გეგმა მ. 1:100

ტექნიკური შახტა

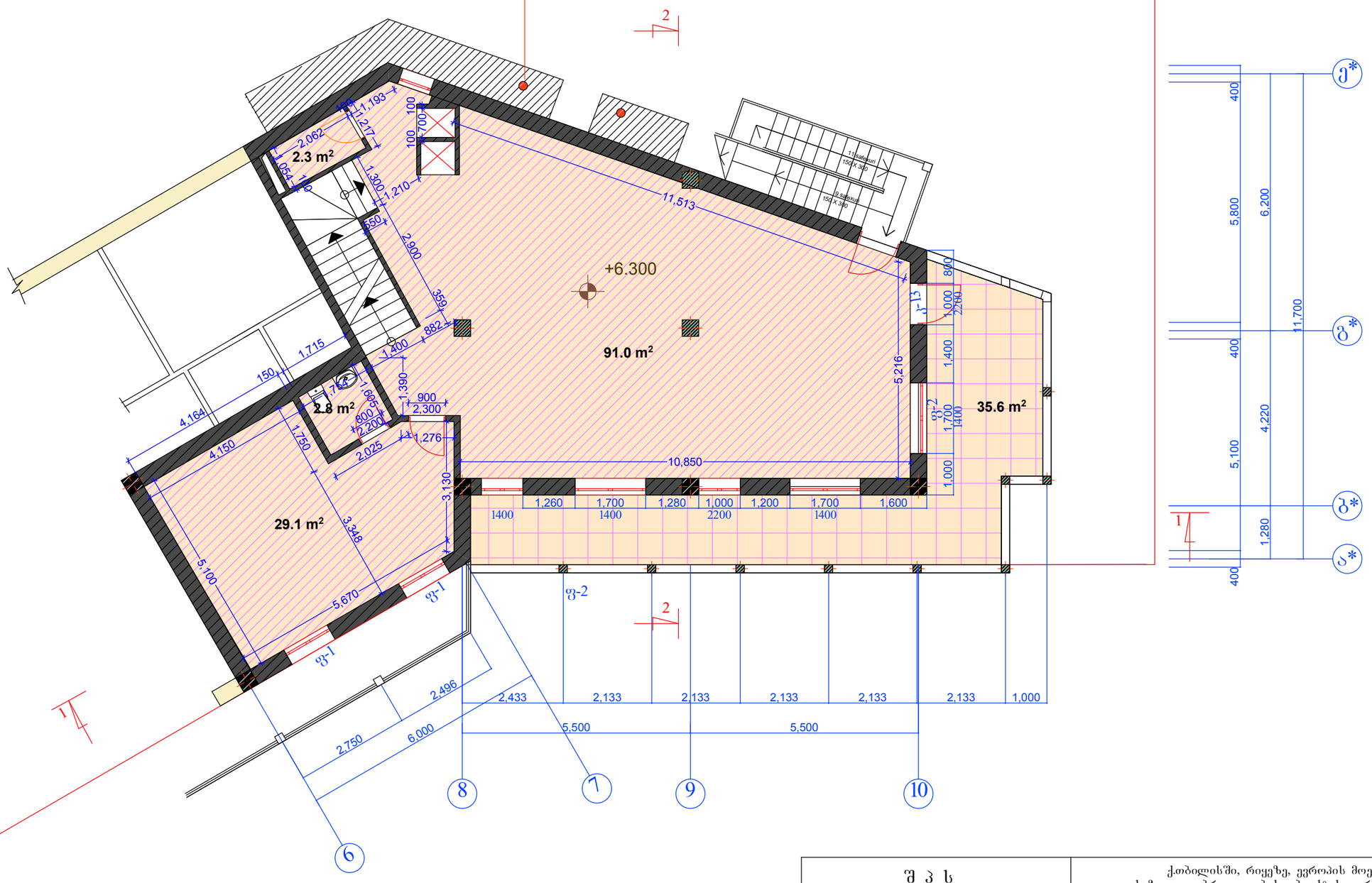


შენიშვნა:
1. მოცემული ნახაზი განიხილეთ სხვა ნახაზებთან ერთად.
2. ზომები მოცემულია მილიმეტრებში.

| შ პ ს "პეკ" | | | | ქობილისში, რიყეზე, ევროპის მოედანთან საზოგადოებრივი კვების ობიექტის კორექტირებული პროექტი | | | |
|---|---|---|---|---|---|---|---|
| დირექტორი | თ.შაშიაშვილი | | | არქიტექტურული ნაწილი | სტადია | ფურცელი | ფურცლები |
| პრ. ავტორი | გ.მუსხელიძე | | | | მპ | ა-8 | |
| დაამუშავა | გ.მუსხელიძე | | | მესამე სართულის საპროექტო გეგმა | შპს "ხურო XXI" | | |

## IV სართულის საპროექტო გეგმა მ. 1:100

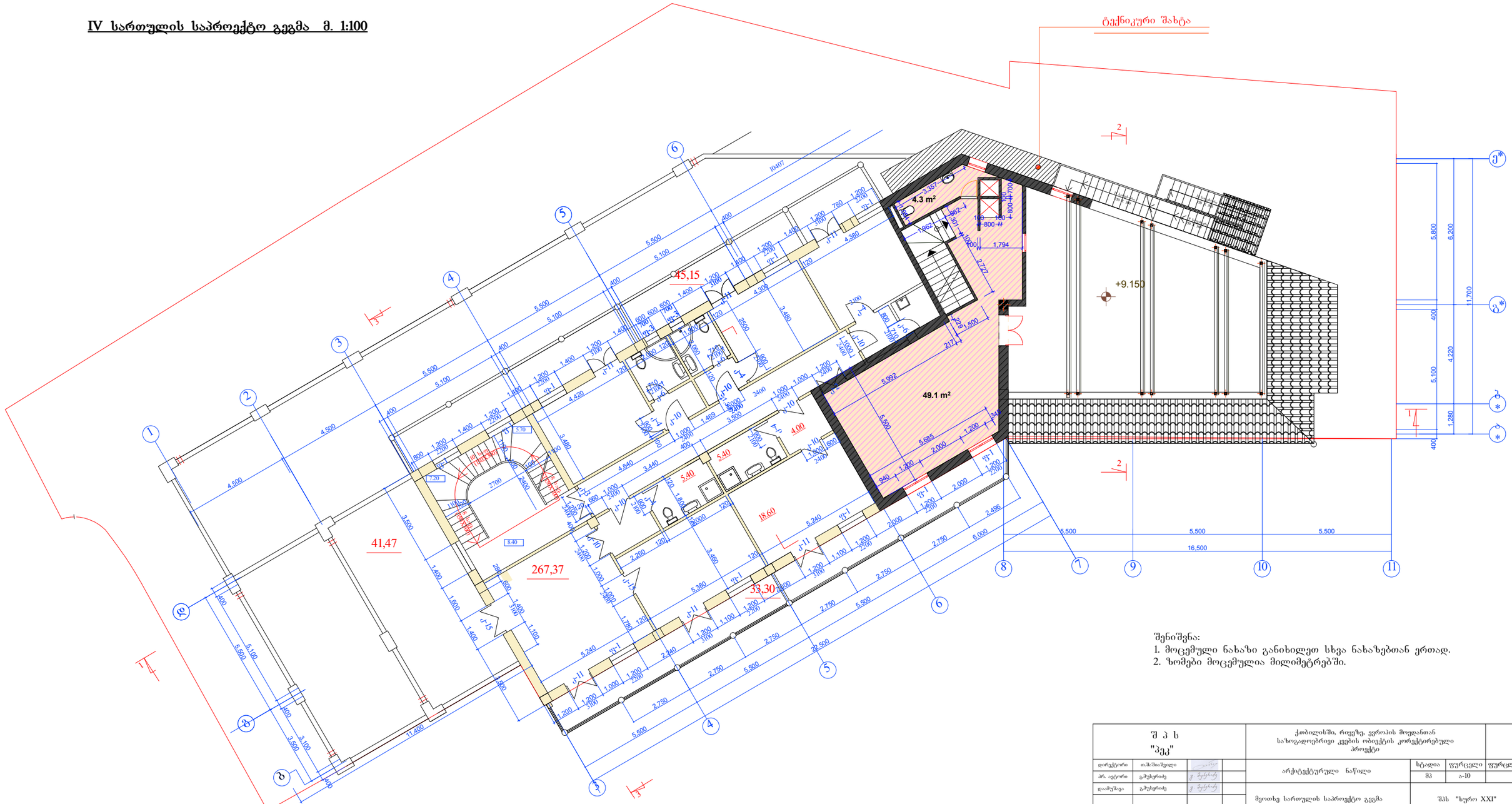


შენიშვნა:
1. მოცემული ნახაზი განიხილეთ სხვა ნახაზებთან ერთად.
2. ზომები მოცემულია მილიმეტრებში.

| | | | | | | |
|---|---|---|---|---|---|---|
| შ პ ს "პეკ" | | | ქობილისში, რიყეზე, ევროპის მოედანთან სახოგადოებრივი კვების ობიექტის კორექტირებული პროექტი | | | |
| დირექტორი | თ.შაშიაშვილი | | არქიტექტურული ნაწილი | სტადია | ფურცელი | ფურცლები |
| პრ. ავტორი | გ.ჯუჯუნაძე | | | მპ | ა-10 | |
| დაამუშავა | გ.ჯუჯუნაძე | | მეოთხე სართულის საპროექტო გეგმა | შპს "ხურო XXI" | | |

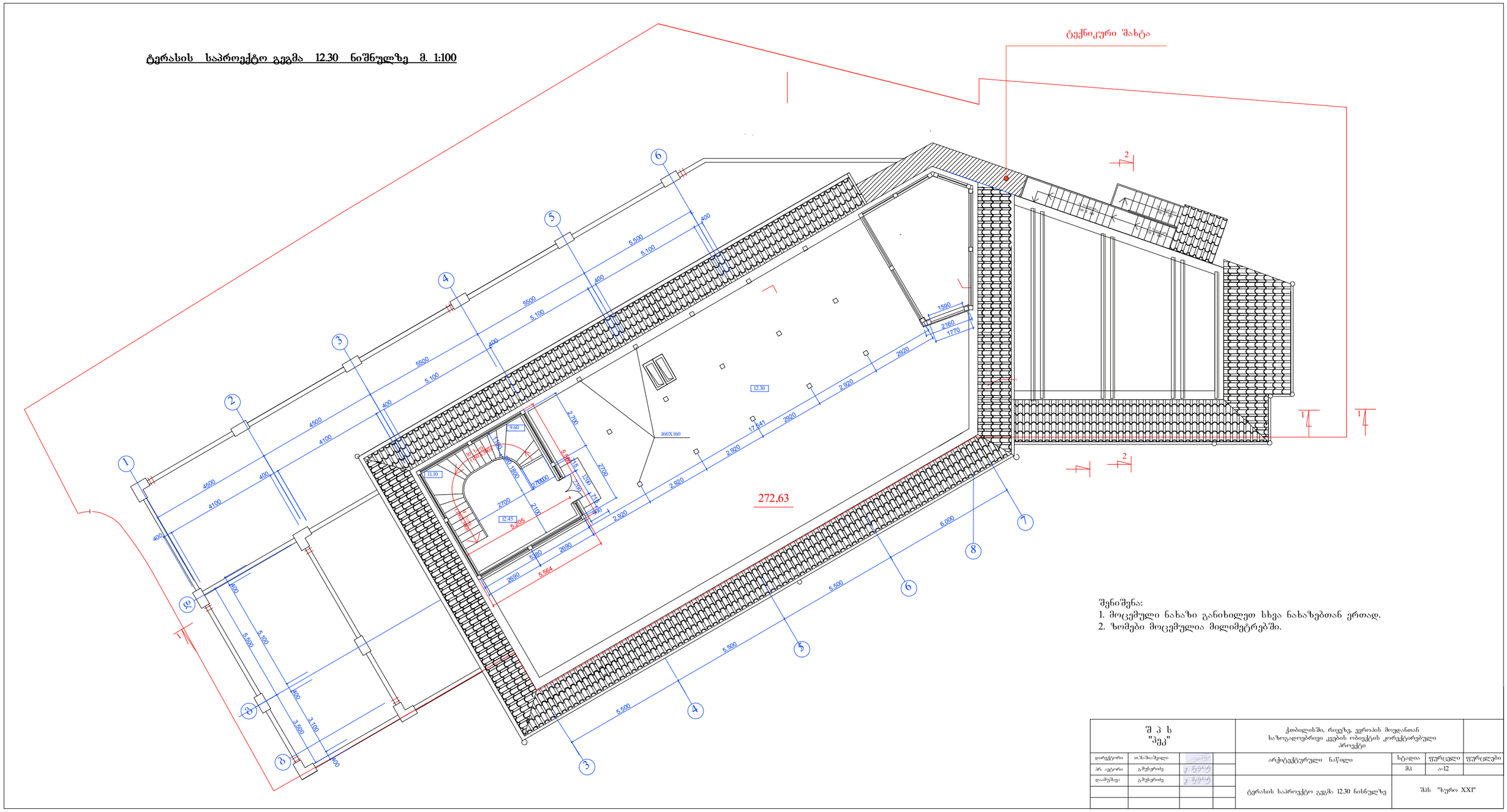


შენიშვნა:
1. მოცემული ნახაზი განიხილეთ სხვა ნახაზებთან ერთად.
2. ზომები მოცემულია მილიმეტრებში.

| | | | | | | | |
|---|---|---|---|---|---|---|---|
| შ პ ს "პეკ" | | | | ქთბილისში, რიყეზე, ევროპის მოედანთან საზოგადოებრივი კვების ობიექტის კორექტირებული პროექტი | | | |
| დირექტორი | თ.შაშიაშვილი | | | არქიტექტურული ნაწილი | სტადია | ფურცელი | ფურცლები |
| პრ. ავტორი | გ.მუსერიძე | | | | მპ | ა-12 | |
| დაამუშავა | გ.მუსერიძე | | | ტერასის საპროექტო გეგმა 12.30 ნისნულზე | შპს "ხურო XXI" | | |

## ტერასის სახურავის საპროექტო გეგმა 15.45 ნისნულზე მ. 1:100

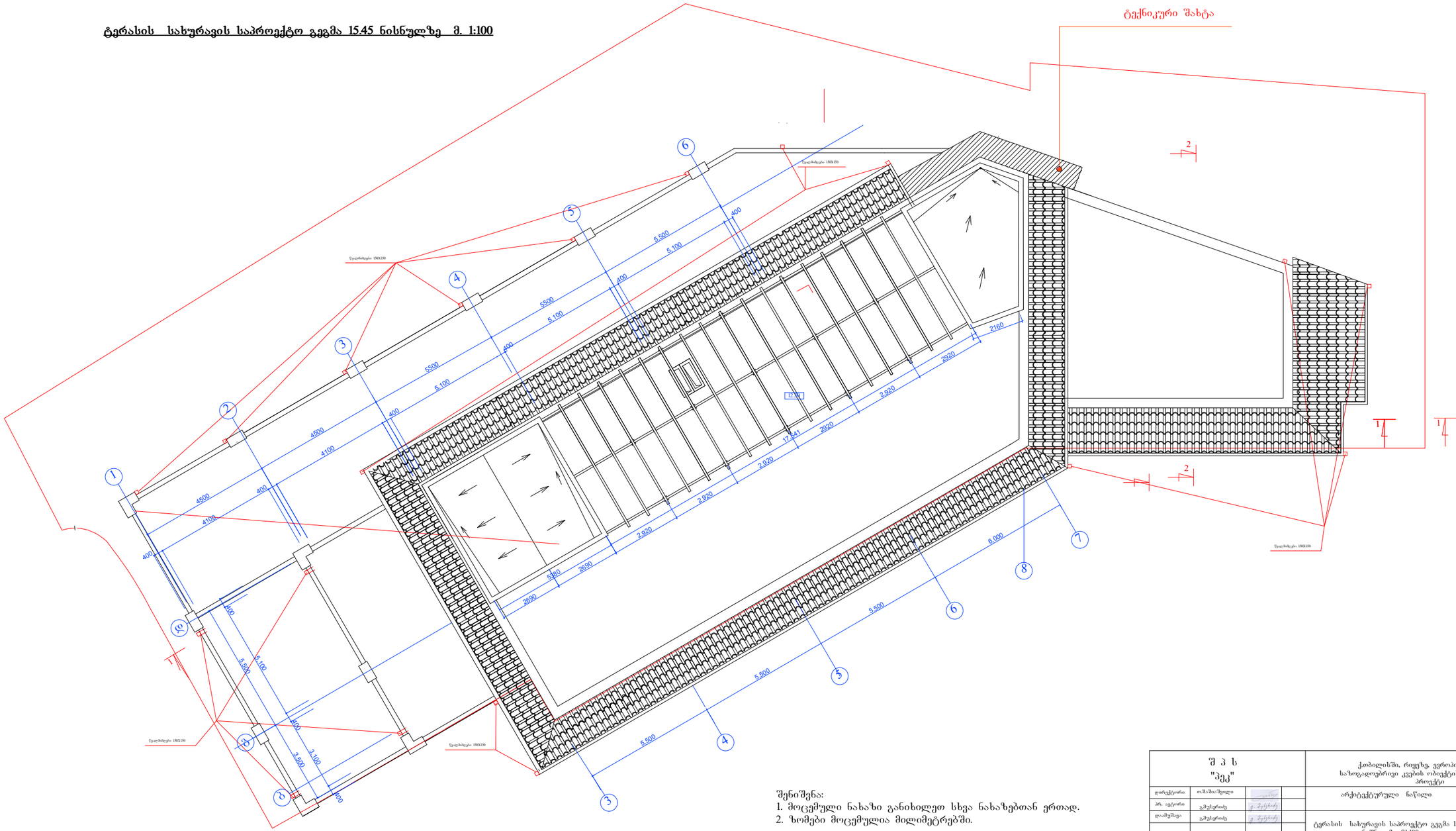


შენიშვნა:
1. მოცემული ნახაზი განიხილეთ სხვა ნახაზებთან ერთად.
2. ზომები მოცემულია მილიმეტრებში.

| | | | | | | | |
|---|---|---|---|---|---|---|---|
| შ პ ს "პეკ" | | | | ქ.თბილისში, რიყეზე, ევროპის მოედანთან სახოგადოებრივი კვების ობიექტის კორექტირებული პროექტი | | | |
| დირექტორი | თ.შაშიაშვილი | | | არქიტექტურული ნაწილი | სტადია | ფურცელი | ფურცლები |
| პრ. ავტორი | გ.მუსერიძე | | | | მპ | ა-14 | |
| დაამუშავა | გ.მუსერიძე | | | ტერასის სახურავის საპროექტო გეგმა 15.45 ნიშნულზე მ1:100 | შპს "ხურო XXI" | | |