ავტოსადგომის სართულის გეგმა -3.30 ნიშნულზე მ. 1:100

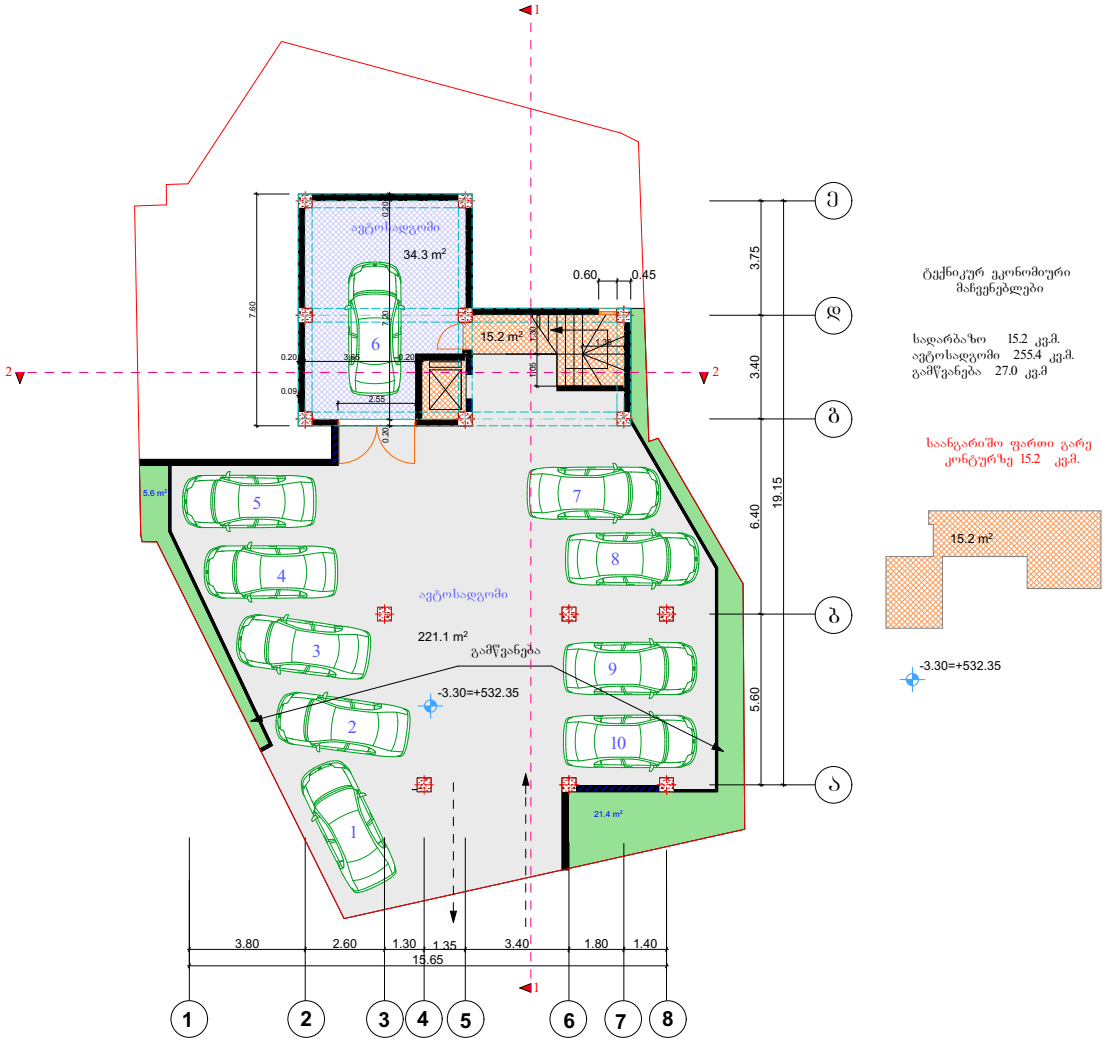

ტექნიკურ ეკონომიური მაჩვენებლები

სადარბაზო 15.2 კვ.მ.
ავტოსადგომი 255.4 კვ.მ.
გამწვანება 27.0 კვ.მ

საანგარიშო ფართი გარე კონტურზე 15.2 კვ.მ.

-3.30=+532.35

მრავალბინიანი საცხოვრებელი სახლი მის. ზემო ვეძისის ქ. №123			შ.პ.ს. "გეა ინვესტი"		
დირექტორი	ზ.დოლენჯაშვილი		სართულის გეგმა -3.30 ნიშნულზე	დაკვეთა №1	
არ.მთ.არქიტ.	ზ.დოლენჯაშვილი			სტადია მ.პ.	
შეასრულა	ზ.დოლენჯაშვილი			ფურც. ა-2	
არ. ავტორი	ქ. კახიძე		მასშტ. 1:100	ფურცელ. 16	

I სართულის გეგმა +0.00 ნიშნულზე მ. 1:100

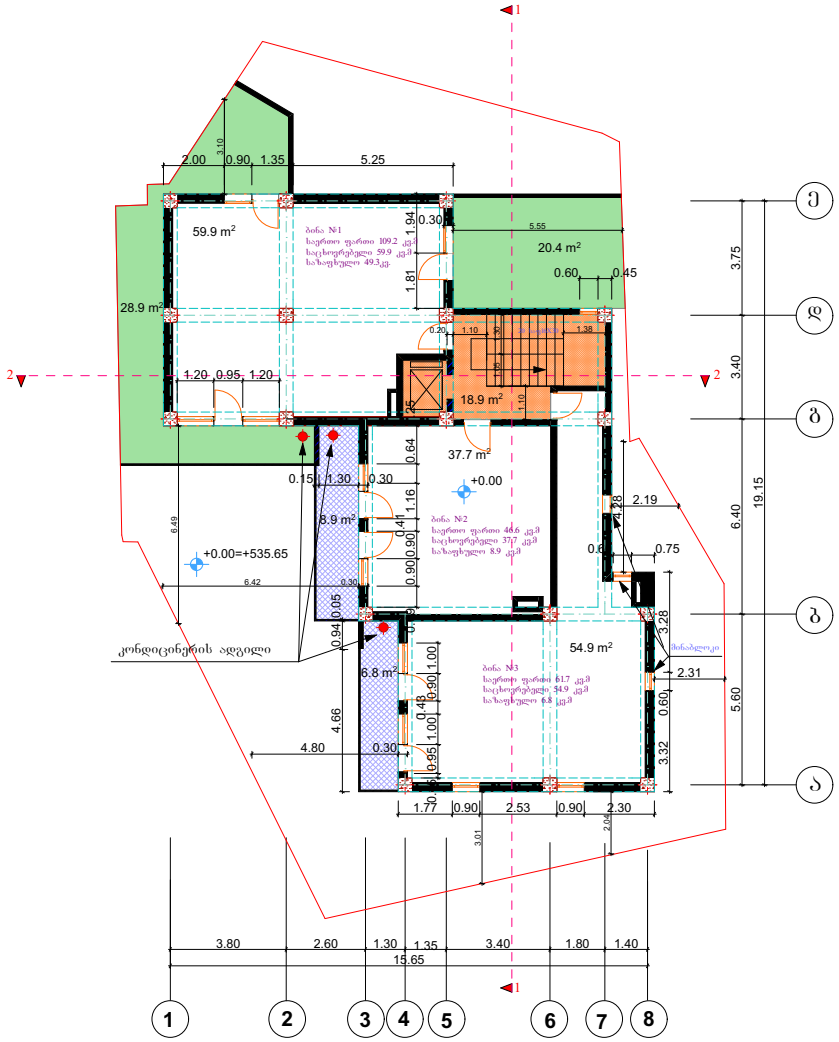

ტექნიკურ ეკონომიური მაჩვენებლები

საერთო ფართი 236.4 კვ.მ
მათ შორის:
საცხოვრებელი ფართი 152.5 კვ.მ
საზაფხულო ფართი 65.0 კვ.მ
სადარბაზო 18.9 კვ.მ.

საანგარიშო ფართი გარე კონტურზე 195.5 კვ.მ.

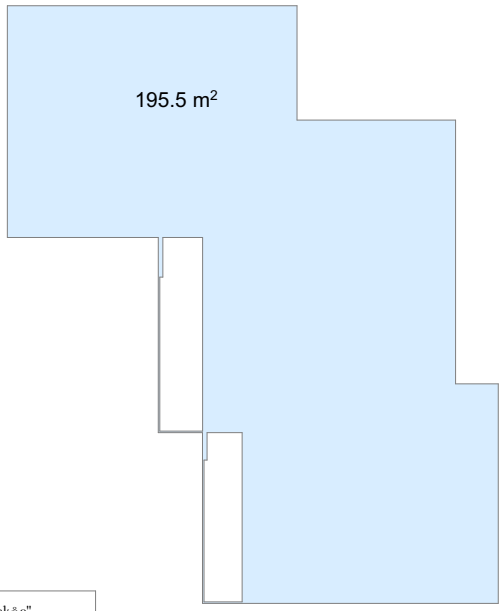

მრავალბინიანი საცხოვრებელი სახლი მის. ზემო ვეძისხის ქ. №123			შ.პ.ს. "ბეკა ინვესტი"	
დირექტორი	ზ.დოლენჯაშვილი		სართულის გეგმა +0.00 ნიშნულზე	დაკვეთა №1
არ.მთ.არქიტ.	ზ.დოლენჯაშვილი			სტადია მ.პ.
შეასრულა	ზ.დოლენჯაშვილი			ფურც. ა-3
არ. ავტორი	ქ. კახიძე		მასშტ. 1:100	ფურცელ. 16

II სართულის გეგმა +3.30 ნიშნულზე მ. 1:100

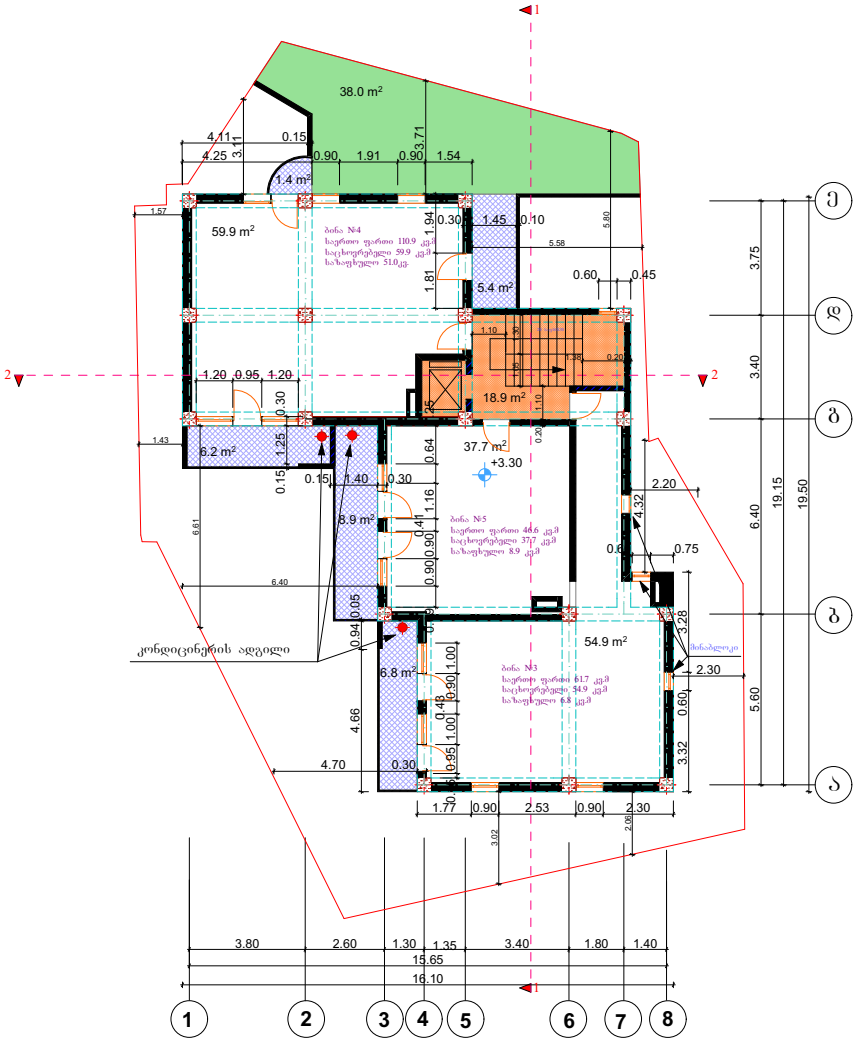

ტექნიკურ ეკონომიური
მაჩვენებლები

საერთო ფართი 238.1კვ.მ
მათ შორის:
საცხოვრებელი ფართი 152.5 კვ.მ
საზაფხულო ფართი 66.7 კვ.მ
სადარბაზო 18.9კვ.მ.

საანგარიშო ფართი გარე
კონტურზე 196.1 კვ.მ.

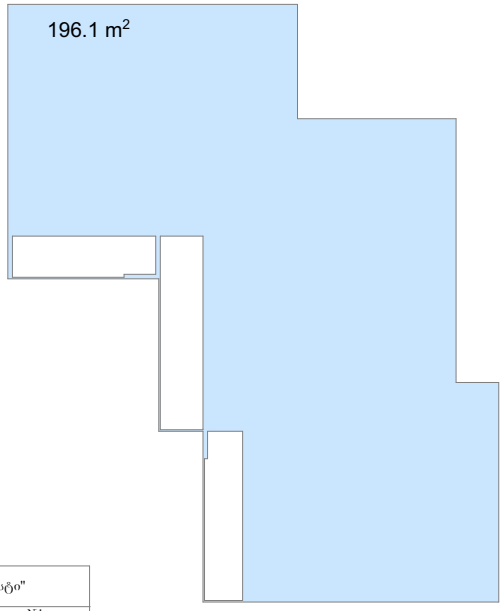

მრავალბინიანი საცხოვრებელი სახლი მის. ზემო ვეძისის ქ. №123			შ.პ.ს. "გეა ინვესტი"		
დირექტორი	ზ.დოლენჯაშვილი		სართულის გეგმა +3.30 ნიშნულზე	დაკვეთა №1	
არ.მთ.არქიტ.	ზ.დოლენჯაშვილი			სტადია მ.პ.	
შეასრულა	ზ.დოლენჯაშვილი			ფურც. ა-4	
არ. ავტორი	ქ. კახიძე		მასშტ. 1:100	ფურცელ. 16	

III სართულის გეგმა +6.60 ნიშნულზე მ. 1:100

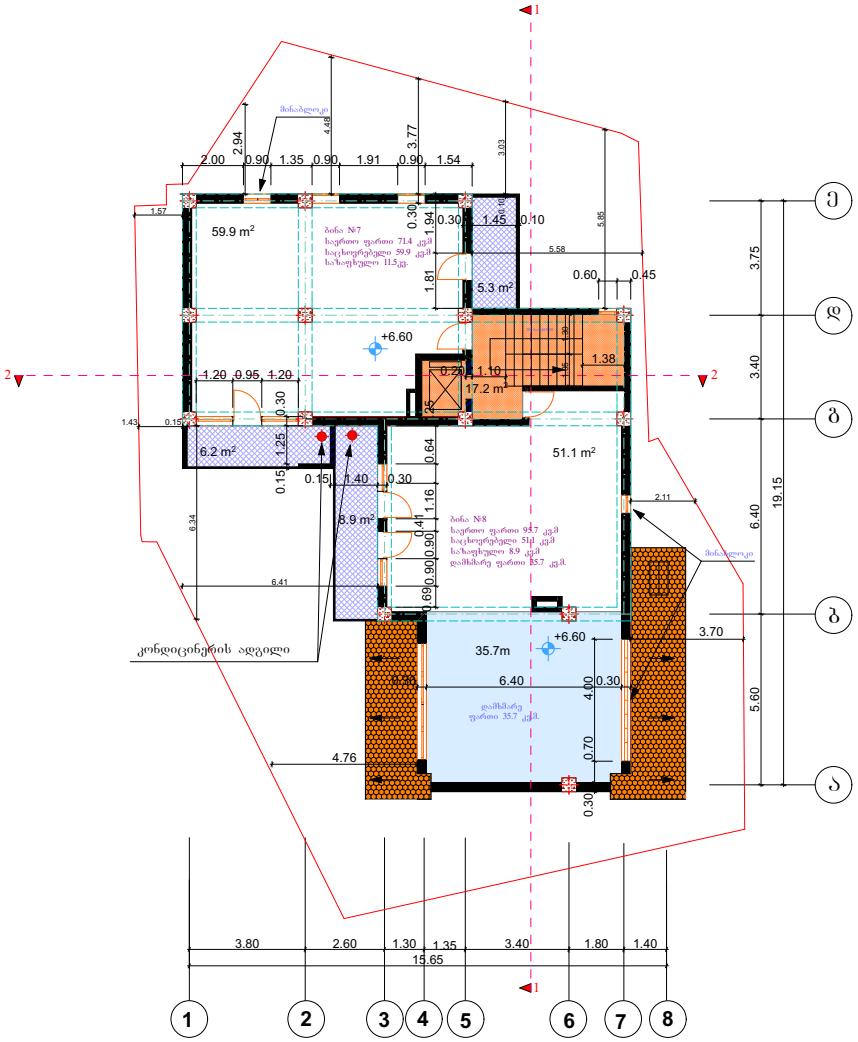

ტექნიკურ ეკონომიური
მაჩვენებლები

საერთო ფართი 148.3 კვ.მ
მათ შორის:
საცხოვრებელი ფართი 111.0 კვ.მ
საპაუსული ფართი 20.4 კვ.მ
დამხმარე ფართი 35.7 კვ.მ
სადარბაზო 17. 2 კვ.მ.

საანგარიშო ფართი გარე
კონტურზე 146.9 კვ.მ.

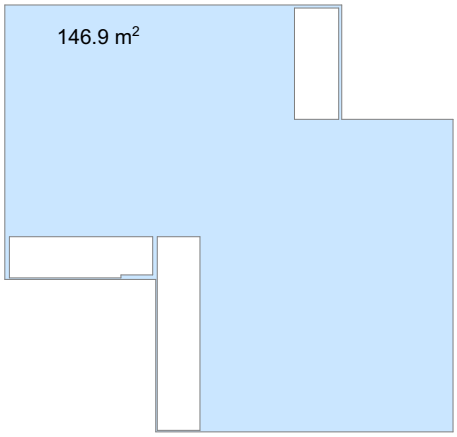

მრავალბინიანი საცხოვრებელი სახლი მის. ზემო ვეძისის ქ. №123			შ.პ.ს. "გეა ინვესტი"		
დირექტორი	ზ.დოლენჯაშვილი		სართულის გეგმა +6.60 ნიშნულზე	დაკვეთა №1	
არ.მთ.არქიტ.	ზ.დოლენჯაშვილი			სტადია მ.პ.	
შეასრულა	ზ.დოლენჯაშვილი			ფურც. ა-5	
არ. ავტორი	ქ. კახიძე		მასშტ. 1:100	ფურცელ. 16	

IV სართულის გეგმა +9.90 ნიშნულზე მ. 1:100

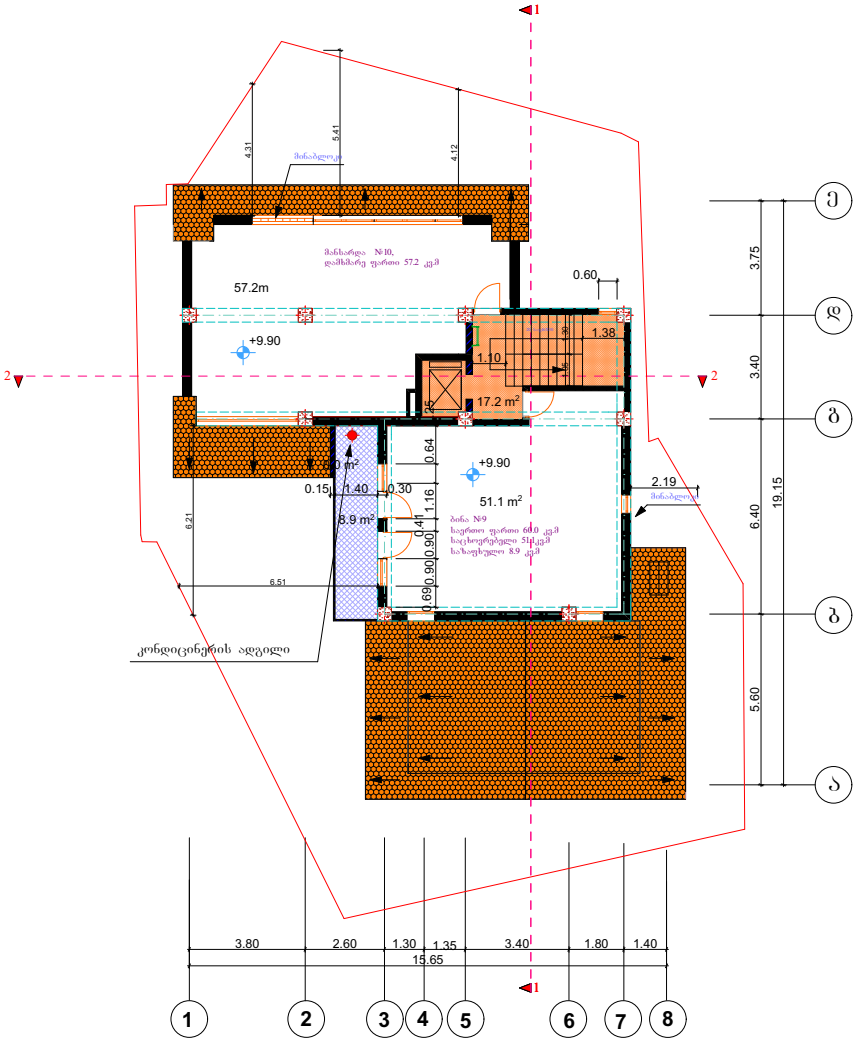

ტექნიკურ ეკონომიური
მაჩვენებლები

საერთო ფართი 134.4 კვმ
მათ შორის:
საცხოვრებელი ფართი 51.1 კვმ
სახაფხულო ფართი 8.9 კვმ
სადარბაზო 17.2 კვმ.
დამხმარე ფართი 57.2 კვმ

საანგარიშო ფართი გარე
კონტურზე 79.1 კვმ.

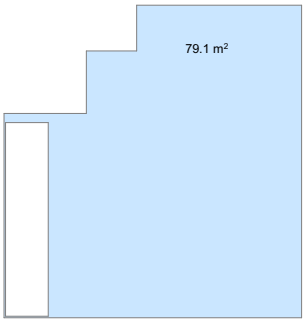

მრავალბინიანი საცხოვრებელი სახლი მის. ზემო ვეძისხის ქ. №123			შ.პ.ს. "გეა ინვესტი"	
დირექტორი	ზ.დოლენჯაშვილი		სართულის გეგმა +9.90 ნიშნულზე	დაკვეთა №1
არ.მთ.არქიტ.	ზ.დოლენჯაშვილი			სტადია მ.პ.
შეასრულა	ზ.დოლენჯაშვილი			ფურც. ა-6
არ. ავტორი	ქ. კახიძე		მასშტ. 1:100	ფურცელ. 16

სახურავის გეგმა +13.20 ნიშნულზე მ. 1:100

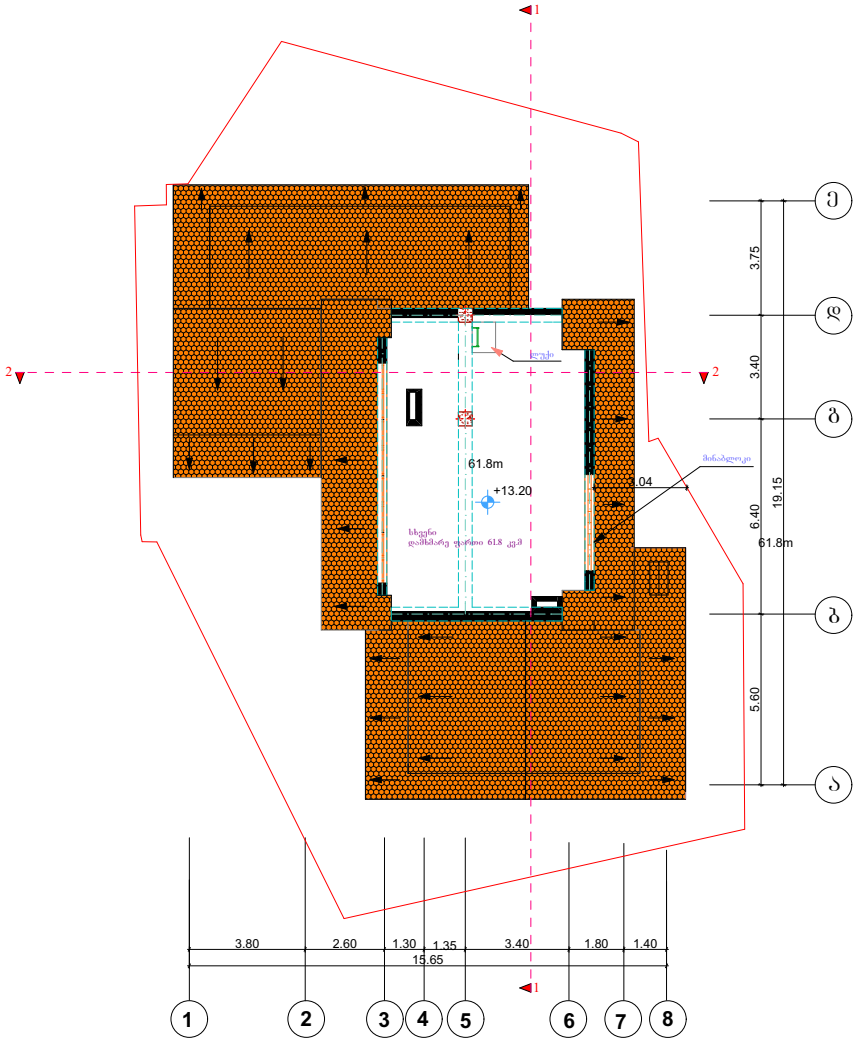

ტექნიკურ ეკონომიური მაჩვენებლები

საერთო ფართი 61.8 კვმ
მათ შორის:

დამხმარე ფართი 61.8 კვმ

მრავალბინიანი საცხოვრებელი სახლი მის. ზემო ვეძისის ქ. №123			შ.პ.ს. "გეა ინვესტი"	
დირექტორი	ზ.დოლენჯაშვილი		სახურავის გეგმა +13.20 ნიშნულზე	დაკვეთა №1
არ.მთ.არქიტ.	ზ.დოლენჯაშვილი			სტადია მ.პ.
შეასრულა	ზ.დოლენჯაშვილი			ფურც. ა-7
არ. ავტორი	ქ. კახიძე		მასშტ. 1:100	ფურცელ. 16

სახურავის გეგმა მ. 1:100

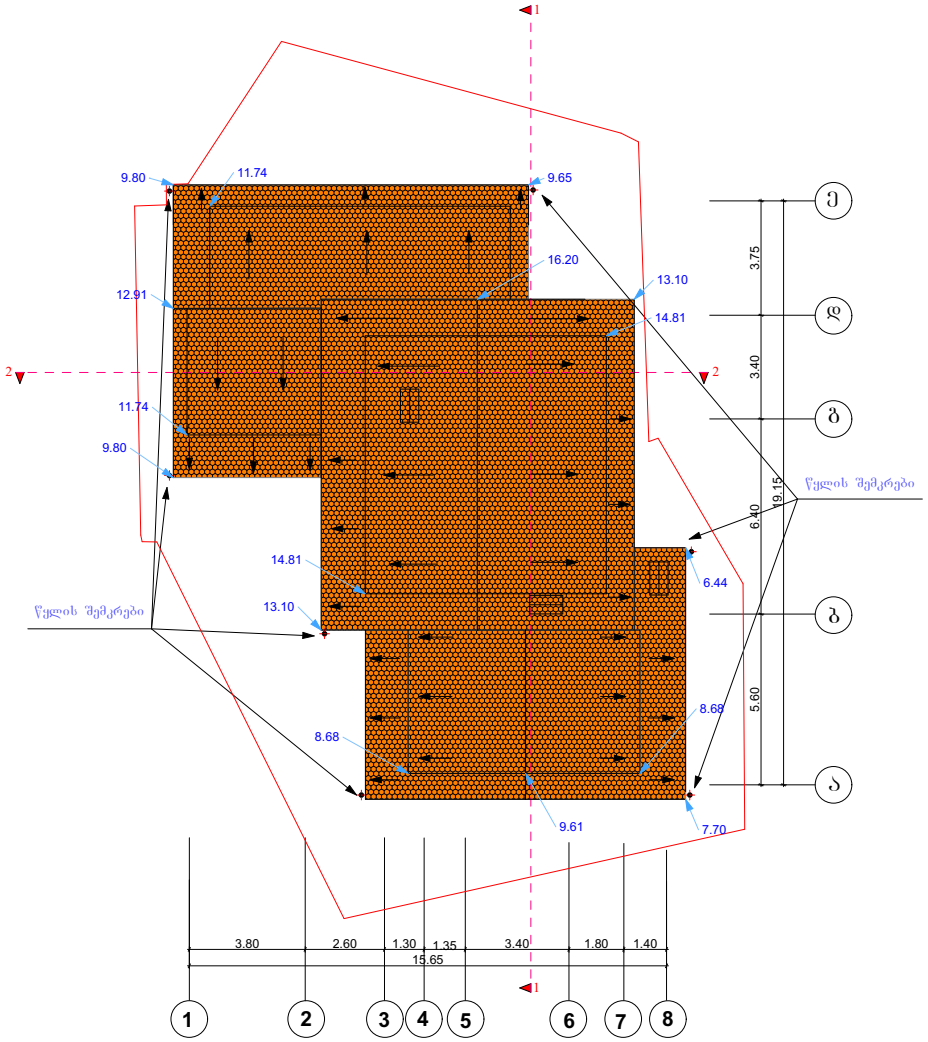

მრავალბინიანი საცხოვრებელი სახლი მის. ზემო ვეძისის ქ. №123			შ.პ.ს. "ბეა ინვესტი"	
დირექტორი	ზ.დოლენჯაშვილი		სახურავის გეგმა +13.20 ნიშნულზე	დაკვეთა №1
არ.მთ.არქიტ.	ზ.დოლენჯაშვილი			სტადია მ.პ.
შეასრულა	ზ.დოლენჯაშვილი			ფურც. ა-8
არ. ავტორი	ქ. კახიძე		მასშტ. 1:100	ფურცელ. 16

მოშენების და განაშენიანების ფართის კროკი

კ 1 მოშენების ფართის კროკი

მოშენების ფართი 211.2 კვ.მ

განაშენიანების ფართის კროკი

განაშენიანების ფართი 308.5 კვ.მ.

გამწვანების კ3 ის ფართი 114.3 კვ.მ

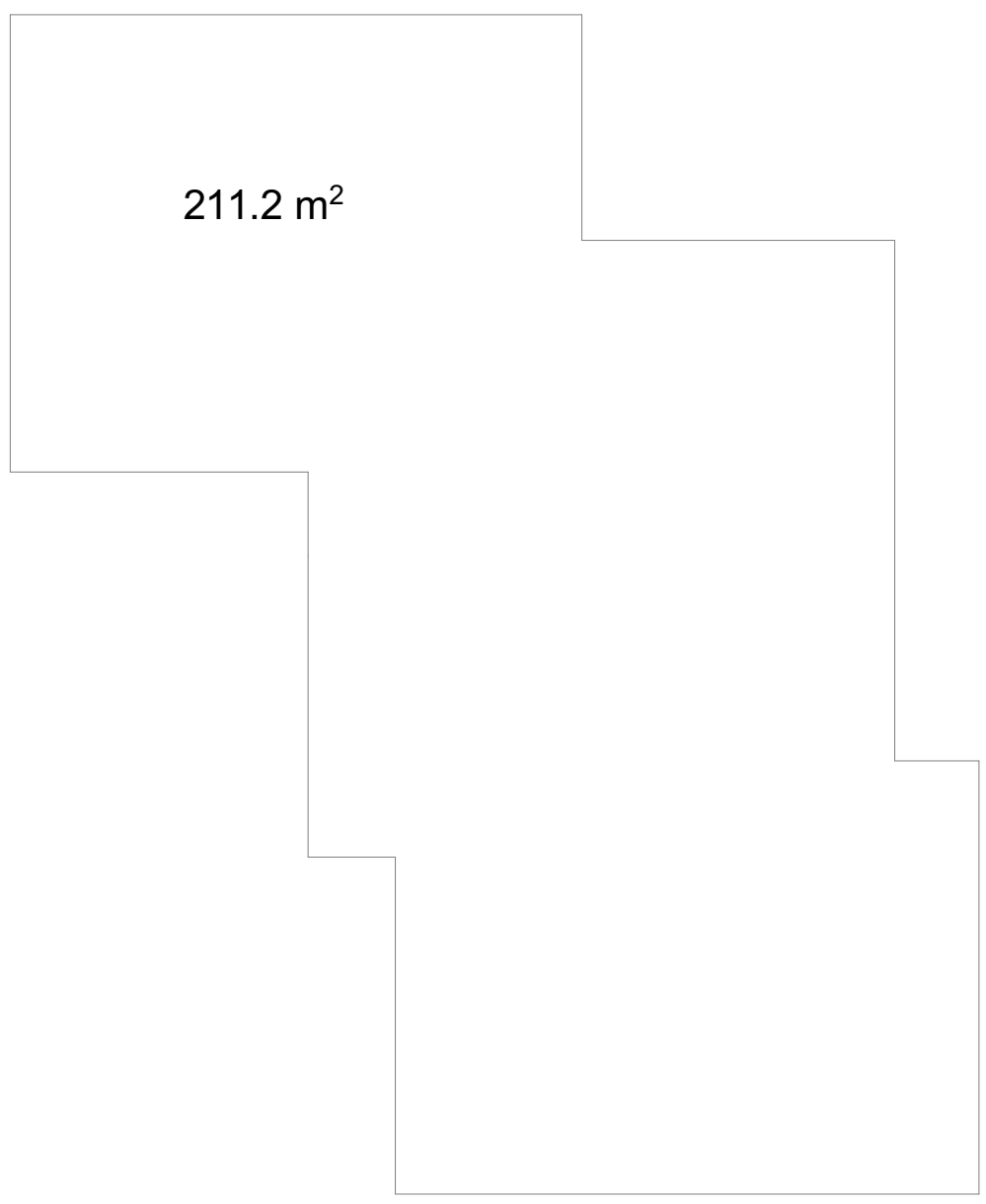

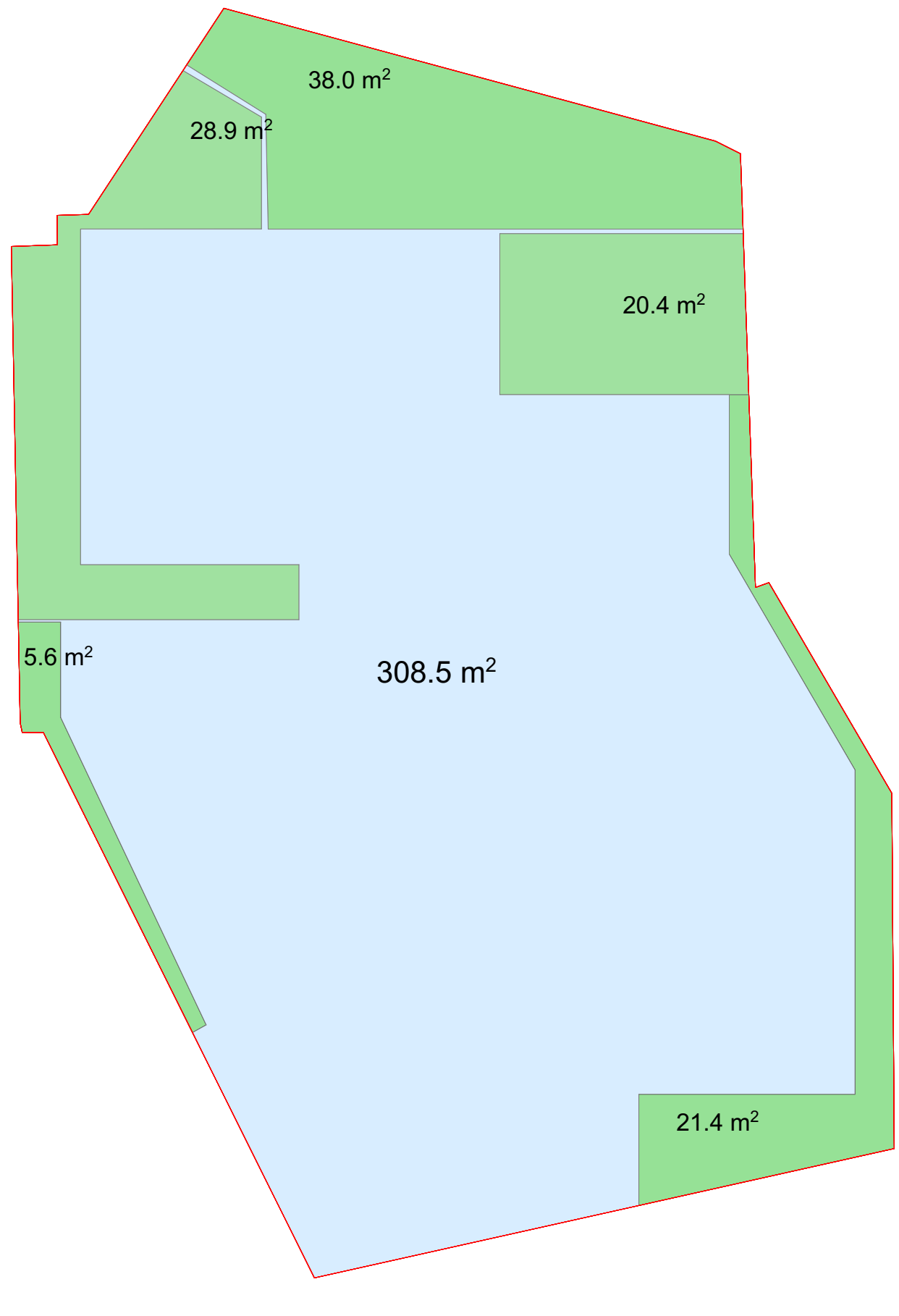

მრავალბინიანი საცხოვრებელი სახლი მის. ზემო ვეძისის ქ. №123			შ.პ.ს. "გეა ინვესტი"	
დირექტორი	ზ.დოლენჯაშვილი		მოშენების და განაშენიანების ფართის კროკი	დაკვეთა №1
პრ.მთ.არქიტ.	ზ.დოლენჯაშვილი			სტადია მ.პ.
შეასრულა	ზ.დოლენჯაშვილი			ფურც. ა-16
პრ. ავტორი	ქ. კახიძე		მასშტ. 1:100	ფურცლ. 16