ბ და ც ბლოკები დაემატა -III სართული

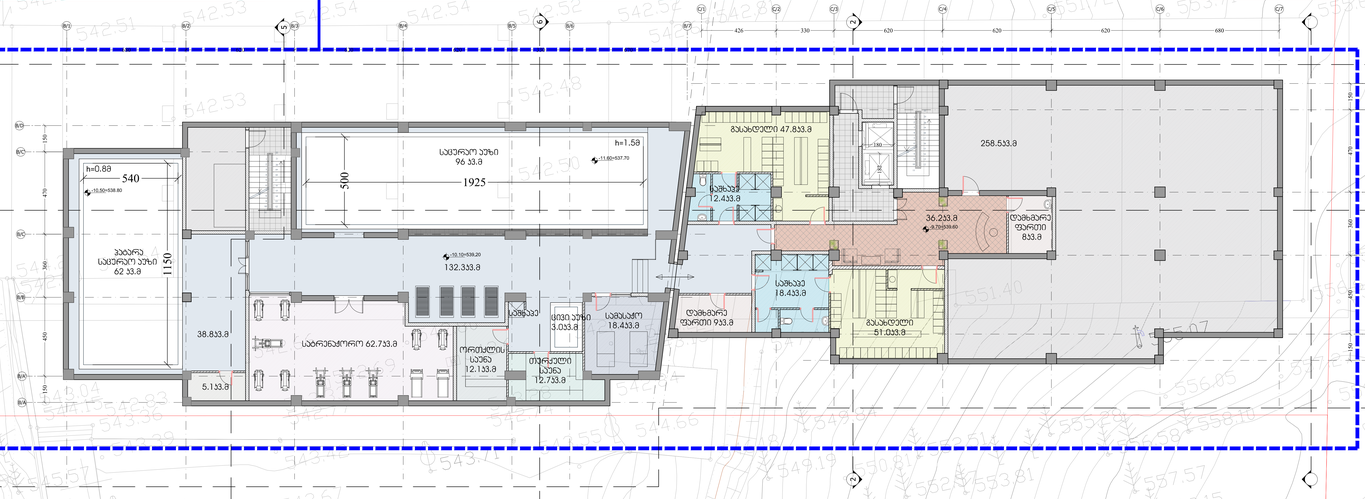

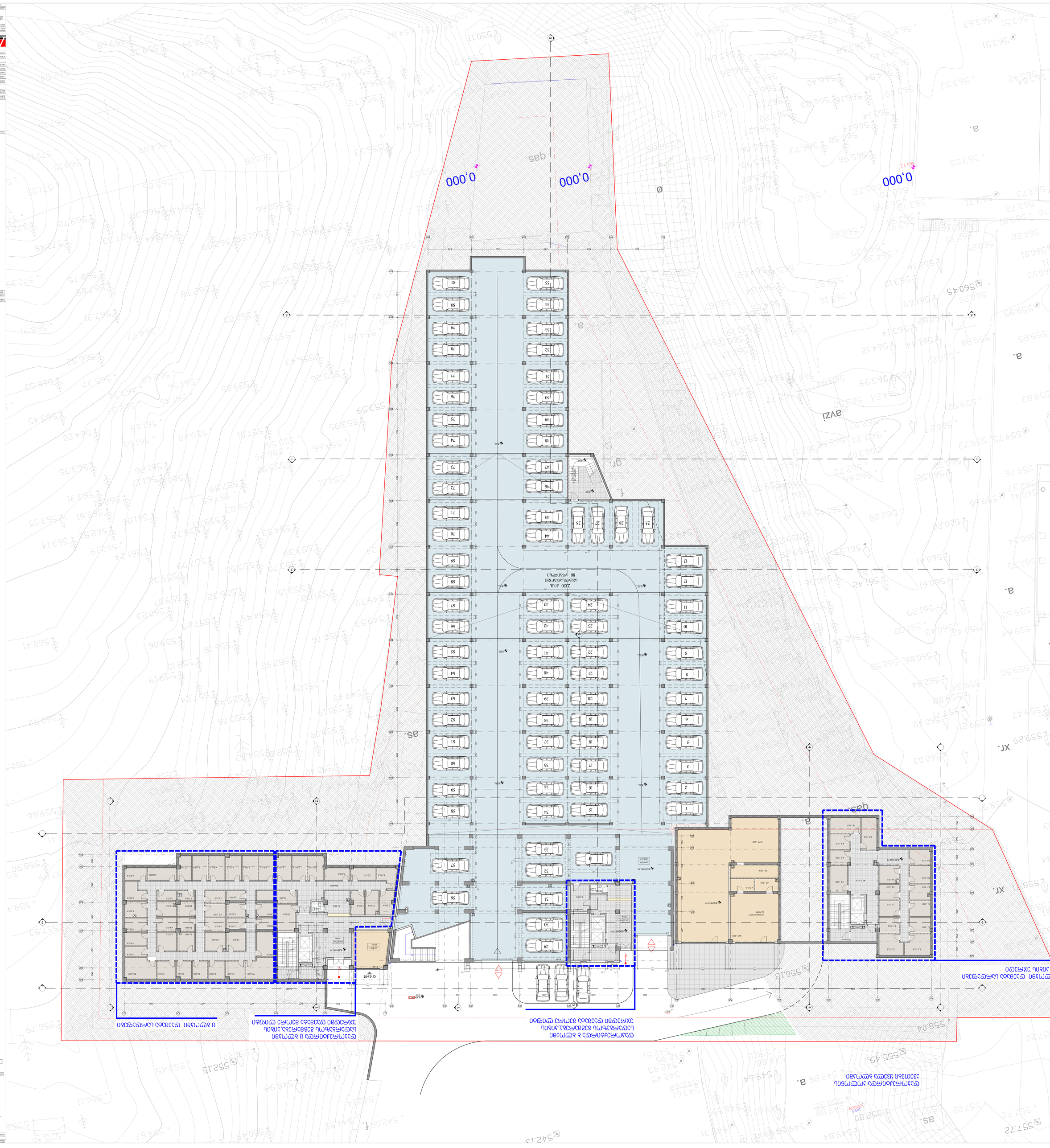
0,000
0,000
0,000
gas
a.
f.
5qs.
xr.
as.
avzi
qtr
Ø
1
7
8
1
3
5
7
9
11
13
15
17
19
21
23
25
27
29
31
33
35
37
39
41
43
45
47
49
51
53
55
57
59
61
63
65
67
69
71
73
75
77
79
81
2250 ΔΣΒ.
ΔΒΘΩΦΔΣΓΗΘΦΘΒΘ
80 ΨΦΔΩΘΣΓΗΘΦΘΒΘ
ΔΣΒΓΗΘΦΘΒΘ ΔΣΒΓΗΘΦΘΒΘ ΔΣΒ

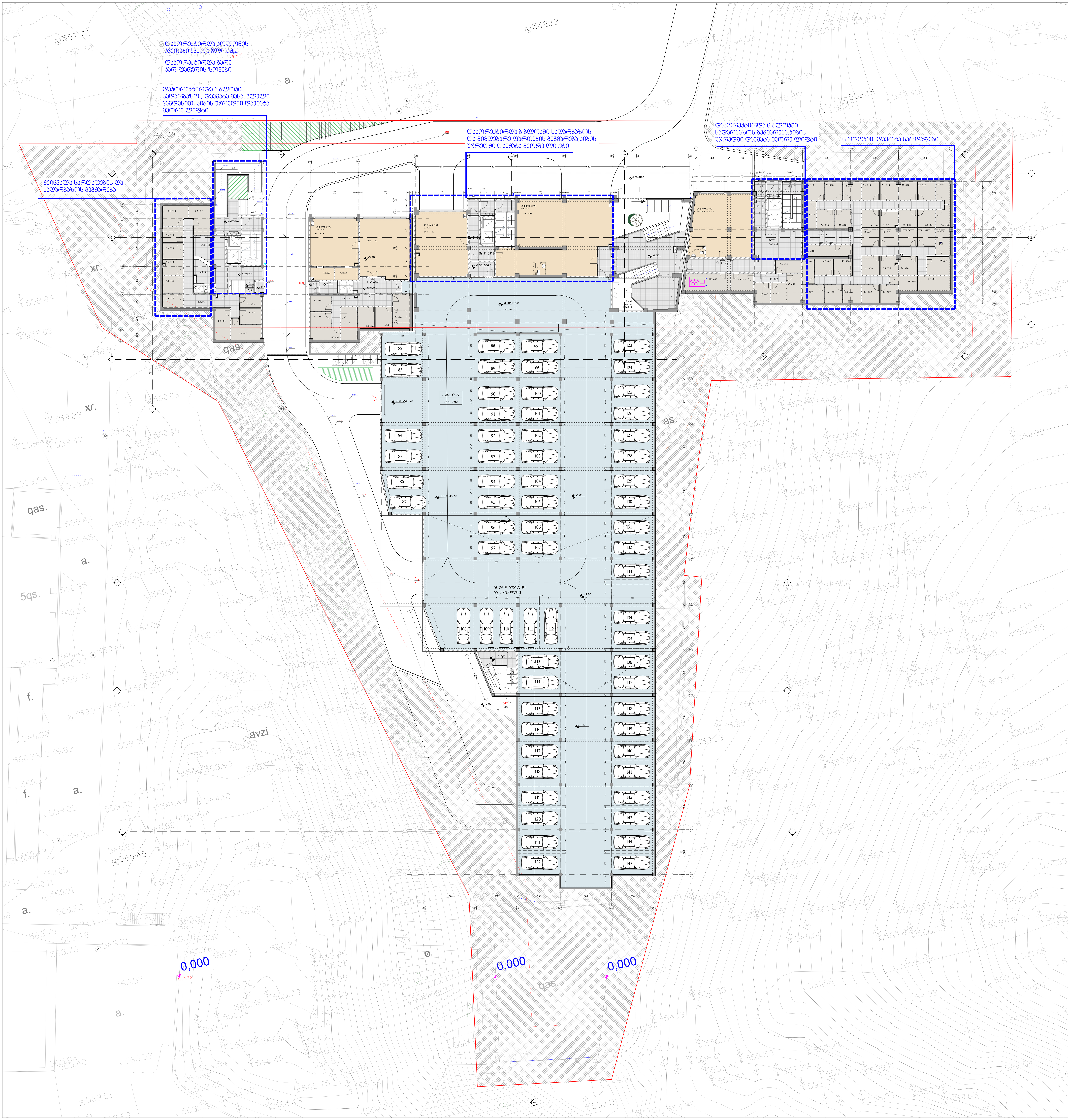

დაკორექტირდა კოლონის კვეთები ყველა ბლოკში
დაკორექტირდა გარე კარ-ფანჯრის ზომები
დაკორექტირდა ა ბლოკის სადარბაზო , დაემატა შესასვლელი პანდუსით, კიბის უჯრედში დაემატა მეორე ლიფტი
შეიცვალა სარდაფების და სადარბაზოს გეგმარება
დაკორექტირდა ბ ბლოკში სადარბაზოს და მიმდებარე ფართების გეგმარება,კიბის უჯრედში დაემატა მეორე ლიფტი
დაკორექტირდა ც ბლოკში სადარბაზოს გეგმარება,კიბის უჯრედში დაემატა მეორე ლიფტი
ც ბლოკში დაემატა სარდაფები
ავტოსადგომი
65 ადგილზე
0,000
0,000
0,000

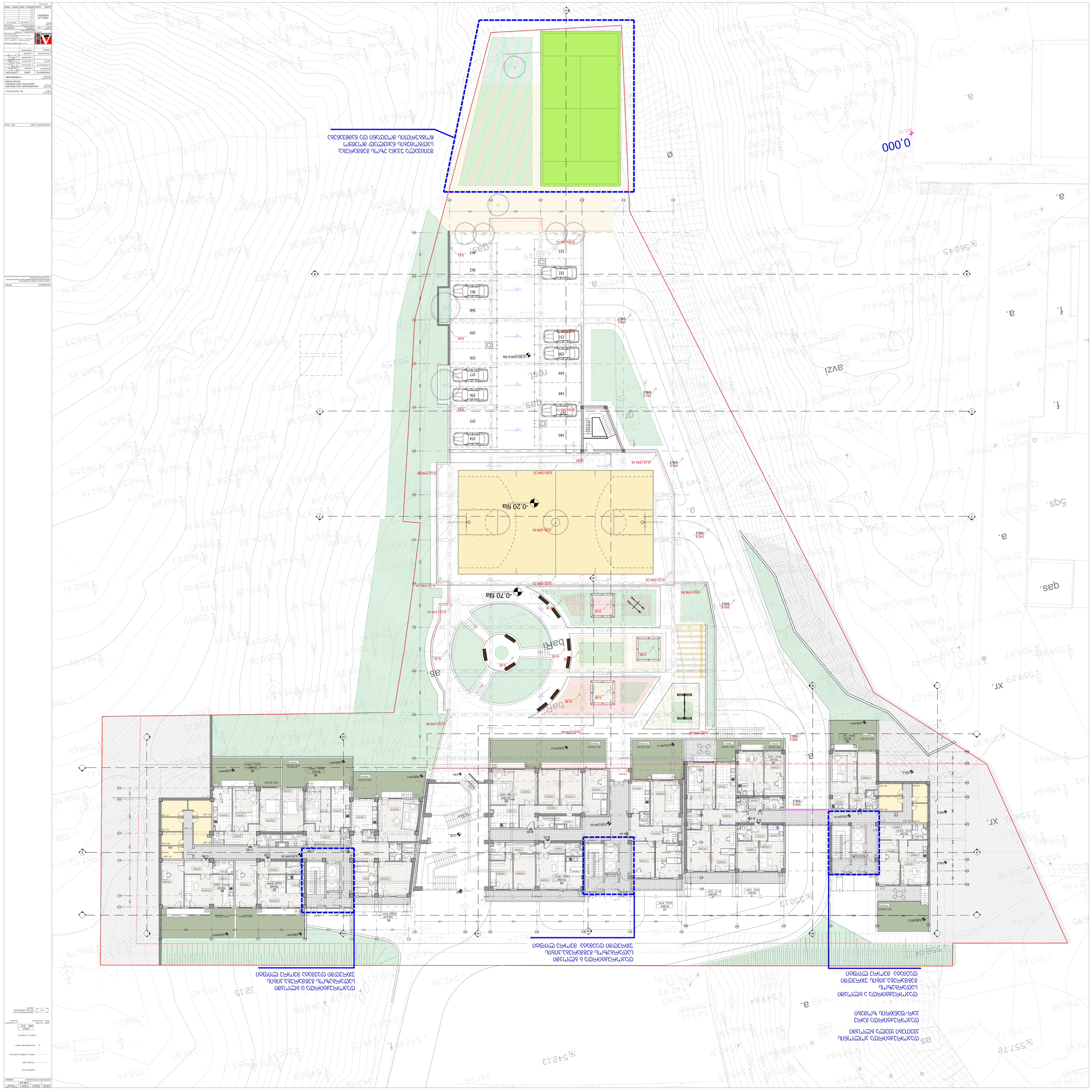
0,000
-0.20 fiia
-0.70 fiia
bari
bari
gas.
gas.
gas.

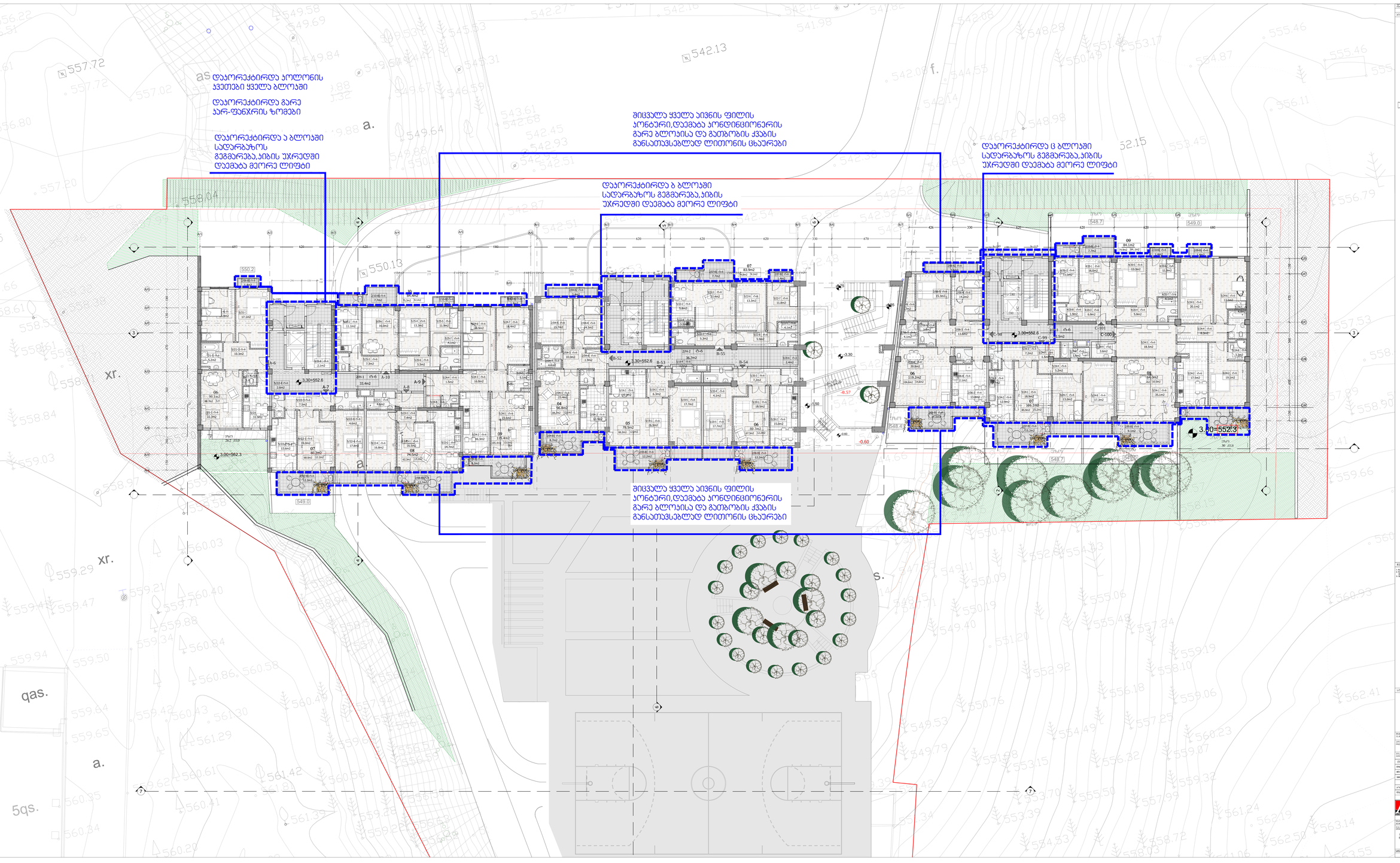
დაპორექტირდა პოლონის ჯვეთები ჯველა ბლოკში
დაპორექტირდა გარე პარ-ფანჯრის ზომები
დაპორექტირდა ა ბლოკში სადარბაზოს გეგმარება,პიბის უპრედში დეემატა მეორე ლიფტი
შიცვალა ჯველა აივნის ფილის პონტური,დეემატა პონდინციონერის გარე ბლოკისა და გაუმპობის ჭვაბის განსაუვსებლად ლითონის ცხაურები
დაპორექტირდა ბ ბლოკში სადარბაზოს გეგმარება,პიბის უპრედში დეემატა მეორე ლიფტი
დაპორექტირდა ც ბლოკში სადარბაზოს გეგმარება,პიბის უპრედში დეემატა მეორე ლიფტი
შიცვალა ჯველა აივნის ფილის პონტური,დეემატა პონდინციონერის გარე ბლოკისა და გაუმპობის ჭვაბის განსაუვსებლად ლითონის ცხაურები
xr.
a.
qas.
5qs.
s.
f.

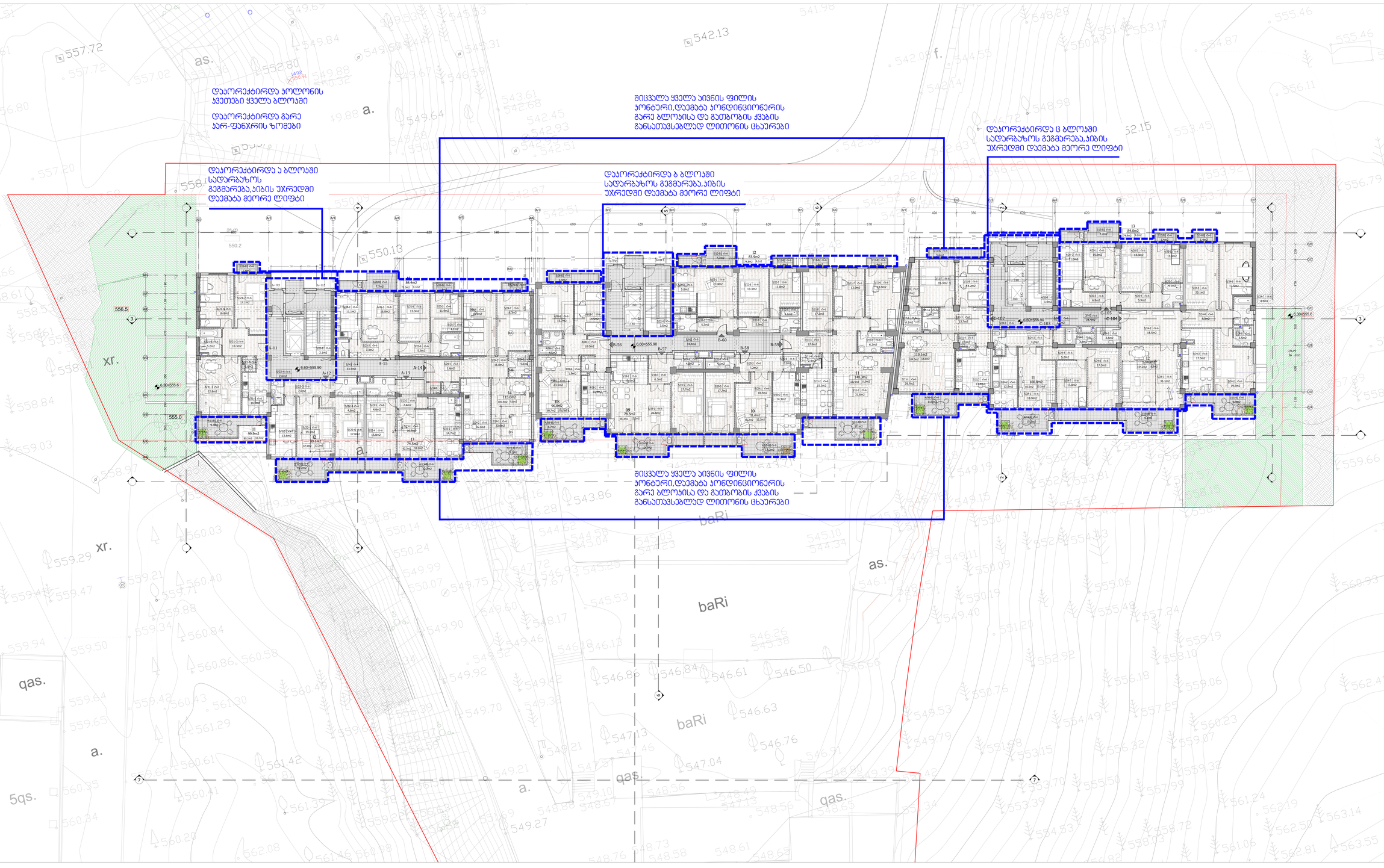
დაპორექტირდა პოლონის
ჯვეთები ყველა ბლოკები
დაპორექტირდა გარე
პარ-ფანჯრის ზომები
დაპორექტირდა ა ბლოკები
სადარბაზოს
გეგმარება,პიბის უპრედში
დემბა მეორე ლიფტი
შიცვალა ყველა აივნის ფილის
პონტარი,დემბა პონდენციონერის
გარე ბლოკისა და გუმბოზის ქვაბის
განათვსებლად ლითონის ცხაურები
დაპორექტირდა ბ ბლოკები
სადარბაზოს გეგმარება,პიბის
უპრედში დემბა მეორე ლიფტი
შიცვალა ყველა აივნის ფილის
პონტარი,დემბა პონდენციონერის
გარე ბლოკისა და გუმბოზის ქვაბის
განათვსებლად ლითონის ცხაურები
დაპორექტირდა ც ბლოკები
სადარბაზოს გეგმარება,პიბის
უპრედში დემბა მეორე ლიფტი
baRi
baRi
baRi
qas.
qas.
qas.
xr.
xr.
5qs.
a.
a.
a.
a.
as.
as.
f.
556.5
555.0
6.30=555.6
8.60=555.90
6.60=555.90
6.30=555.6
6.60=555.90
8.60=555.90
6.30=555.6
6.60=555.90
8.60=555.90
6.30=555.6
6.60=555.90
8

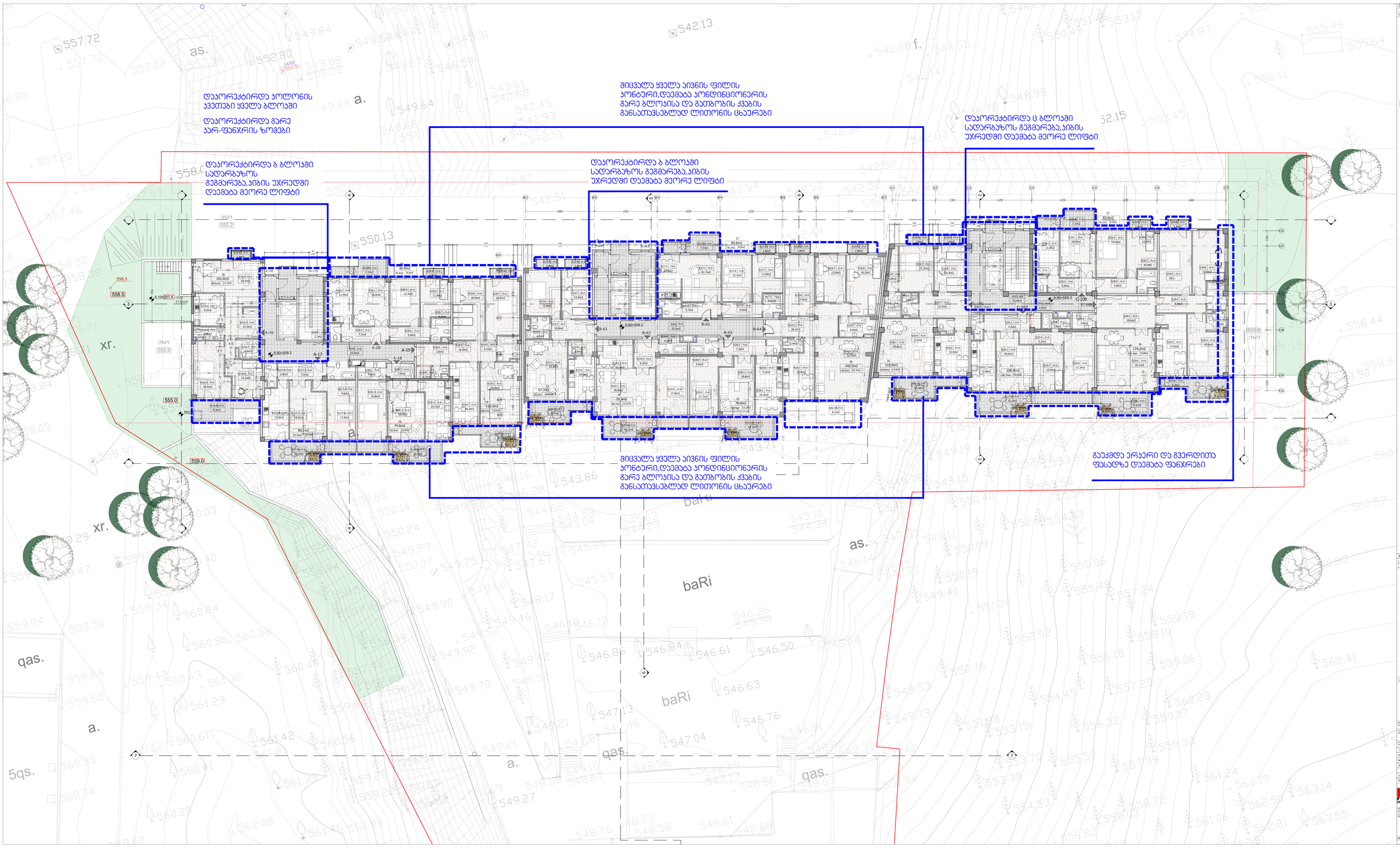
დაპორექტირდა პოლონის
ჯვეთები ყველა ბლოკები
დაპორექტირდა გარე
ჯარ-ფანჯრის ზომები
დაპორექტირდა ბ ბლოკები
სადარბაზოს
გეგმარება,ბიბის უჯრედში
დამატა მეორე ლიფტი
შეცვალა ყველა აივნის ფილის
პონტური,დამატა პონდენციონერის
გარე ბლოკისა და გათბობის ქვაბის
განათვსებლად ლითონის ცხაურები
დაპორექტირდა ც ბლოკები
სადარბაზოს გეგმარება,ბიბის
უჯრედში დამატა მეორე ლიფტი
გაუქმდა ერჯერი და გვერდითა
ფასადზე დამატა ფანჯრები
baRi
qas.
xr.
a.
as.
f.

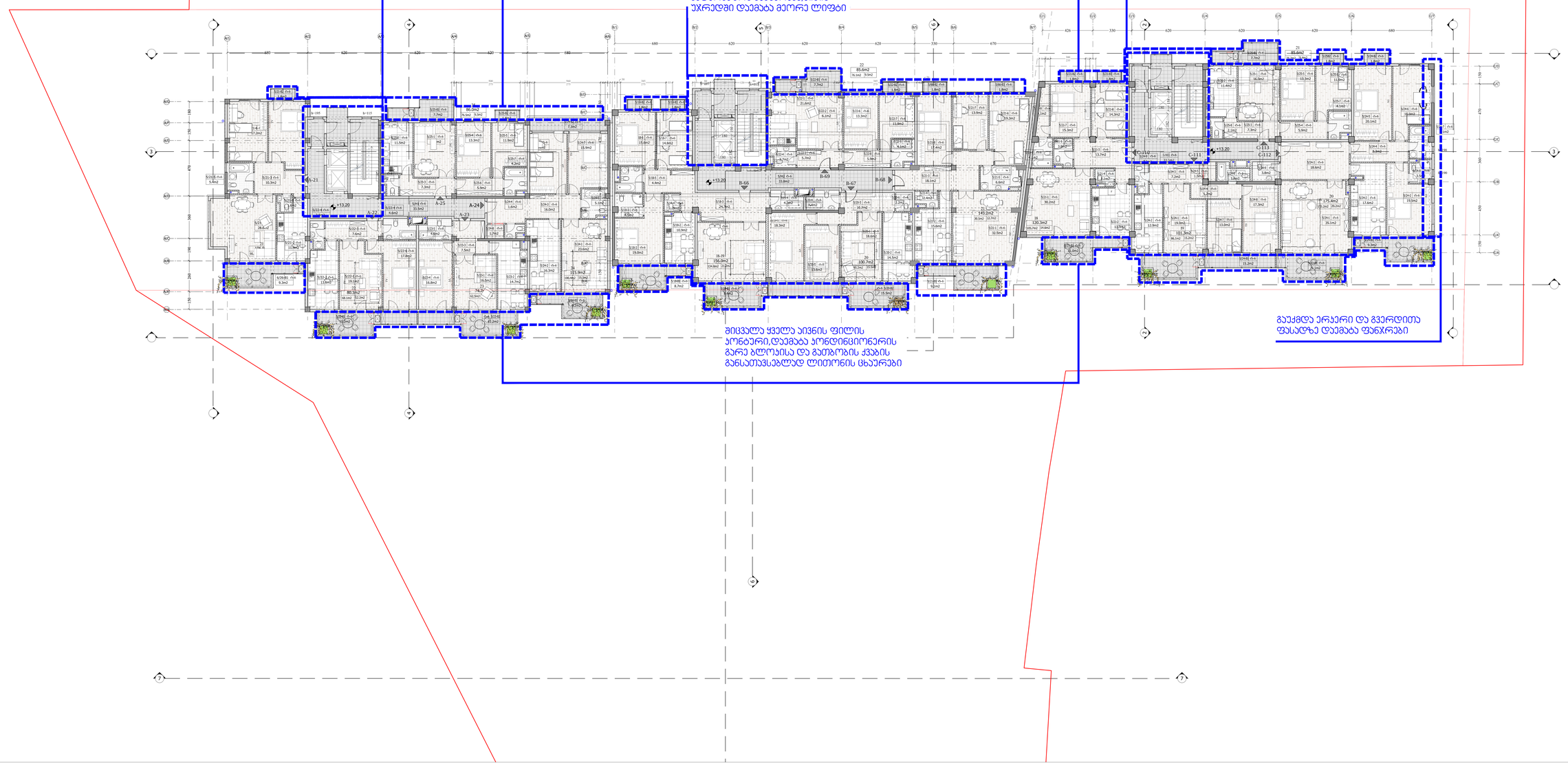
დაპორექტირდა პოლონის
ჯვეთები ყველა ბლოკში
დაპორექტირდა გარე
პარ-ფანჯრის ზომები
დაპორექტირდა ა ბლოკში
სადარბაზოს
გეგმარება,ფიბის უჯრედში
დაემატა მეორე ლიფტი
შეცვალა ყველა აივნის ფილის
პონტური,დაემატა პონდენციონერის
გარე ბლოკისა და გათბობის ქვაბის
განათავსებლად ლითონის ცხაურები
დაპორექტირდა ბ ბლოკში
სადარბაზოს გეგმარება,ფიბის
უჯრედში დაემატა მეორე ლიფტი
დაპორექტირდა ც ბლოკში
სადარბაზოს გეგმარება,ფიბის
უჯრედში დაემატა მეორე ლიფტი
შეცვალა ყველა აივნის ფილის
პონტური,დაემატა პონდენციონერის
გარე ბლოკისა და გათბობის ქვაბის
განათავსებლად ლითონის ცხაურები
გაუქმდა ერკერი და გვერდითა
ფასადზე დაემატა ფანჯრები

დაკორექტირდა კოლონის
ჯვეთები ყველა ბლოკში

დაკორექტირდა გარე
პარ-ფანჯრის ზომები

შიცვალა ყველა აივნის ფილის
პონტარი,დაემატა პონდინციონერის
გარე ბლოკისა და გათბობის ჭკაბის
განათუვსებლად ლითონის ცხაურები

დაკორექტირდა ა ბლოკში
სადარბაზოს
გეგმარება,აივნის უპრედში
დაემატა მეორე ლიფტი

დაკორექტირდა ბ ბლოკში
სადარბაზოს გეგმარება,აივნის
უპრედში დაემატა მეორე ლიფტი

დაკორექტირდა ც ბლოკში
სადარბაზოს გეგმარება,აივნის
უპრედში დაემატა მეორე ლიფტი

შიცვალა ყველა აივნის ფილის
პონტარი,დაემატა პონდინციონერის
გარე ბლოკისა და გათბობის ჭკაბის
განათუვსებლად ლითონის ცხაურები

გაუქმდა ერკერი და გვერდითა
ფასადზე დაემატა ფანჯრები

LEGEND

- ახალი ბეტონი
- ძველი ბეტონი
- ახალი აგური
- ახალი აგური, გაპრიალებული
- ლითონის ბადე
- ალუმინის ფანჯრების, ბალკონის კარების, ბალკონების ლიმები

NOTES

1. ნებისმიერი ცვლილება არქიტექტურულ ნაწილში უნდა შეთანხმდეს პროექტის ავტორებთან.
2. ნებისმიერ არასანდომიანობის შემთხვევაში ნახაზზე ეყრდნობით.
3. ნებისმიერ არასანდომიანობის შემთხვევაში ნახაზზე ეყრდნობით.

KEY PLAN

CLIENT	შპს "ნორდსტრიმ ჯგუფი"
PROJECT	მრავალფუნქციური საცხოვრებელი კომპლექსის მშენ. პროექტი, ქ.ბათუმი, ა.წერეთლის ქუჩა/ზღვისპირა ბულვარი
ADDRESS	ქ. ბათუმი, ა.წერეთლის ქუჩა
ინდივიდუალური მეწარმე	გ.ჯაფარიძე
შპს არქიტექტორი	გ. ჯაფარიძე
კონსულტანტი	
კონსულტანტი	
კონსულტანტი	
ხელმძღვანელი	გ. ჯაფარიძე

SCALE	1:100
DATE	15/04/2014
DRAWING TITLE	ფასადები
DRAWING NO.	03303-16.50
PROJECT NO.	6038/3D/16.2

1		
2		
3		
4		
5		
6		
7		

ფაზა	STAGE	ნახატის	PAGES
პროექტი			

დაპორექტირდა პოლონის
ჯგუფები ყველა ბლოკში

დაპორექტირდა გარე
პარ-ფანჯრის ზომები

დაპორექტირდა ა ბლოკში
სადარბაზოს გეგმარება,პიბის
უჯრედში დემატა მეორე
ლიფტი

შიცვალა ყველა აივნის ფილის
პონტარი,დაემატა პონდენციონერის
გარე ბლოკისა და გათბობის ქვაბის
განათვსებლად ლითონის ცხაერები

დაპორექტირდა ბ ბლოკში
სადარბაზოს გეგმარება,პიბის
უჯრედში დემატა მეორე ლიფტი

დაპორექტირდა ც ბლოკში
სადარბაზოს გეგმარება,პიბის
უჯრედში დემატა მეორე ლიფტი

შიცვალა ყველა აივნის ფილის
პონტარი,დაემატა პონდენციონერის
გარე ბლოკისა და გათბობის ქვაბის
განათვსებლად ლითონის ცხაერები

გაუქმდა ერკერი და გვერდითა
ფასადზე დემატა ფანჯრები

სიტუაციური სქემა	KEY PLAN
დამკვეთი CLIENT	შპს "მერკური ვაკე"
პროექტი PROJECT	მრავალბინიანი საცხოვრებელი სახლი ყოფ. ვაკის ტურბაზის ტერიტორიაზე
მისამართი ADDRESS	ი. ჭავჭავაძის №80

თანამდებობა	გვარი	ხელმოწერა
დირექტორი	ი.სკალვინი	
მთ.არქიტექტორი	გ. სულაბერიძე	
ავტორი	გ. სულაბერიძე	
	გ. მახარაშვილი	
კონსტრუქტორი	ს. პაპაშვილი	
დაამუშავა	ა. მამულაშვილი	

შ.პ.ს. "არტსტუდიო პროექტი"
0709 თბილისი, გ. ტაბიძის ქ. 3/5,
ტელ/ფაქსი: (+995 32) 996640, 920607
www.artstudio.ge
E mail: artstudio_project@yahoo.com
info@artstudio.ge

არქიტექტურული ნაწილი
ARCHITECTURE

მასშტაბი SCALE	1:100	თარიღი DATE OF ISSUE	16/04/2014

ნახაზი DRWG.: გეგმა 23.10 ნიშნულზე

კორექტირება REVISIONS		
№	კორექტ. REV.	თარიღი DATE
1		
2		
3		
4		
5		
6		

სტადია STAGE	ინდექსი INDEX	ფურც. PAGES
მუშა პროექტი		

დაპორექტირდა გარე
კარ-ფანჯრის ზომები

დაპორექტირდა ა ბლოკში
სადარბაზოს გეგმარება,პიბის
უკრედში დაემატა მეორე
ლიფტი

დაპორექტირდა ბ ბლოკში
სადარბაზოს გეგმარება,პიბის
უკრედში დაემატა მეორე ლიფტი

შეცვალა ყველა აივნის ფილის
პონტარი,დაემატა პონდენციონერის
გარე ბლოკისა და გათბობის ქვაბის
განათავსებლად ლითონის ცხაურები

დაპორექტირდა ც ბლოკში
სადარბაზოს გეგმარება,პიბის
უკრედში დაემატა მეორე ლიფტი

გაუქმდა ერკარი და გვერდითა
ფასადზე დაემატა ფანჯრები

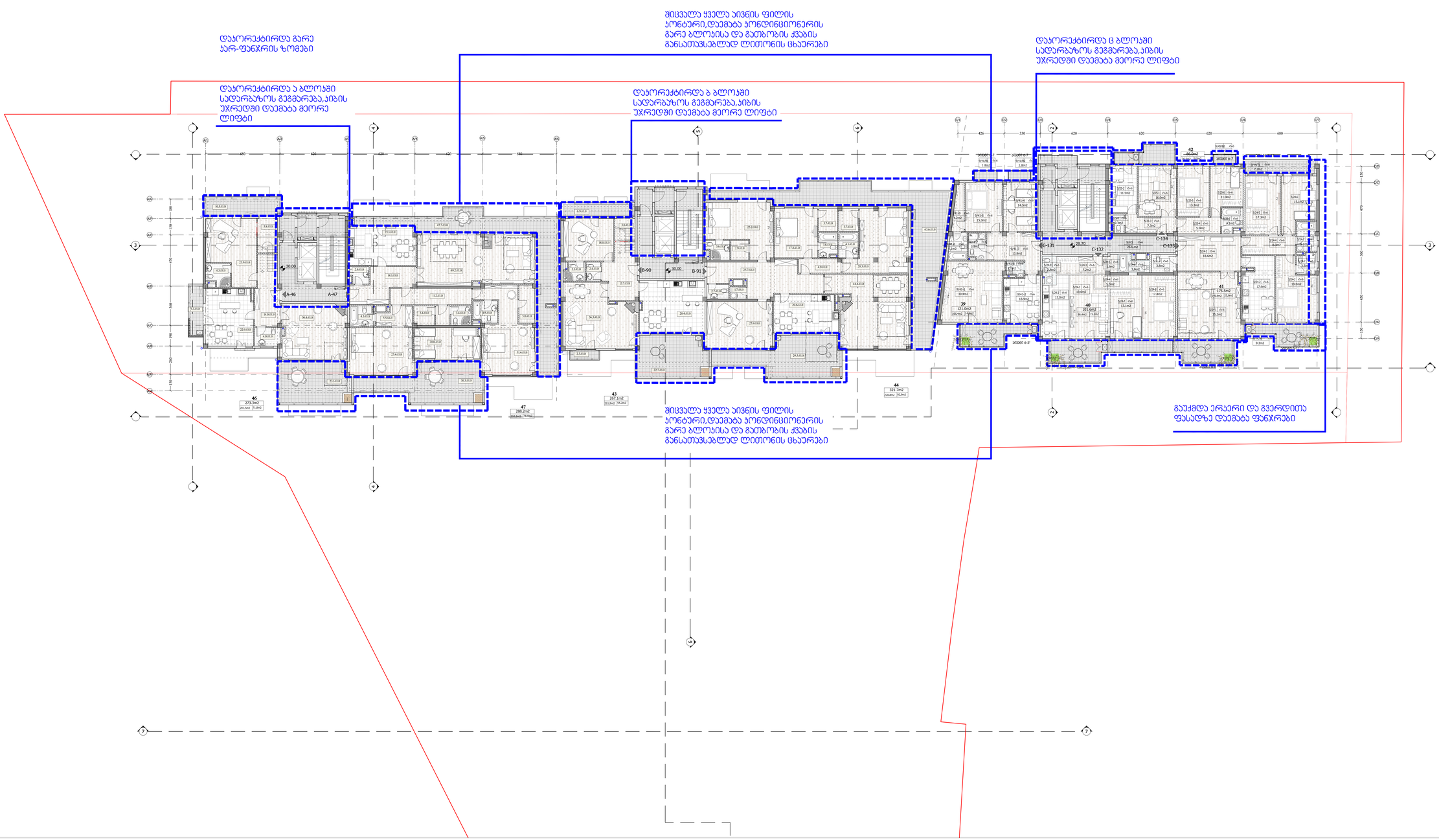
დაპორექტირდა გარე
ჯარ-ფანჯრის ზომები
შიცვალა ყველა აივნის ფილის
პონტარი,დამატა პონდენციონერის
გარე ბლოკისა და გამბრობის ქვაბის
განათვსებლად ლითონის ცხაურები
დაპორექტირდა ც ბლოკში
სადარბაზოს გეგმარება,ბიბის
უკრედმი დემატა მეორე ლიფტი
დაპორექტირდა ა ბლოკში
სადარბაზოს გეგმარება,ბიბის
უკრედმი დემატა მეორე
ლიფტი
დაპორექტირდა ბ ბლოკში
სადარბაზოს გეგმარება,ბიბის
უკრედმი დემატა მეორე ლიფტი
შიცვალა ყველა აივნის ფილის
პონტარი,დამატა პონდენციონერის
გარე ბლოკისა და გამბრობის ქვაბის
განათვსებლად ლითონის ცხაურები
გაუქმდა ერკერი და გვერდითა
ფასადზე დემატა ფანჯრები

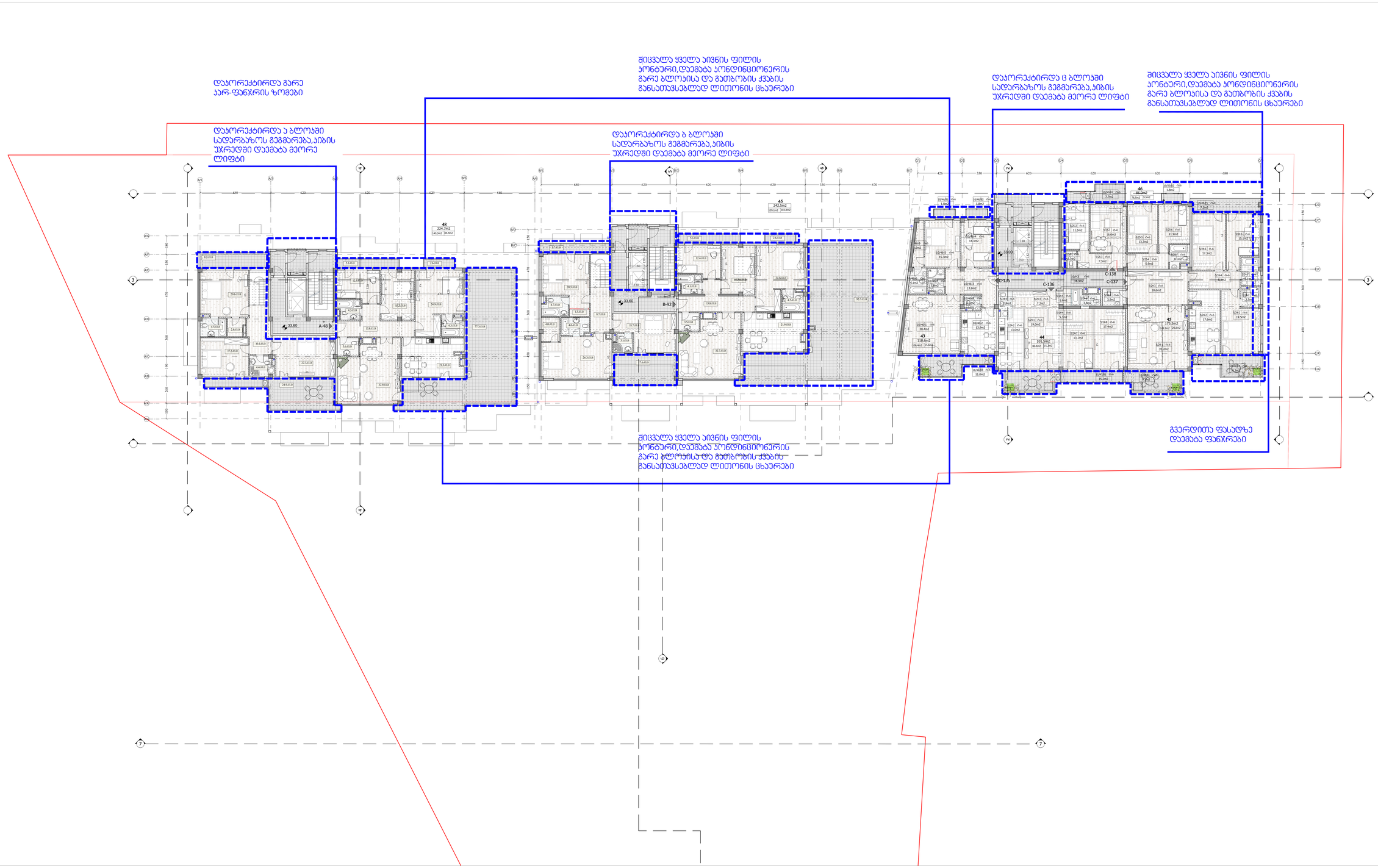
დაპორექტირდა გარე
პარ-ფანჯრის ზომები
შიცვალა ყველა აივნის ფილის
პონტური,დაემატა პონდინციონერის
გარე ბლოკისა და გათბობის ქვაბის
განსათავსებლად ლითონის ცხაურები
დაპორექტირდა ა ბლოკები
სადარბაზოს გეგმარება,ბიბის
უჯრედში დაემატა მეორე
ლიფტი
დაპორექტირდა ბ ბლოკები
სადარბაზოს გეგმარება,ბიბის
უჯრედში დაემატა მეორე ლიფტი
დაპორექტირდა ც ბლოკები
სადარბაზოს გეგმარება,ბიბის
უჯრედში დაემატა მეორე ლიფტი
შიცვალა ყველა აივნის ფილის
პონტური,დაემატა პონდინციონერის
გარე ბლოკისა და გათბობის ქვაბის
განსათავსებლად ლითონის ცხაურები
შიცვალა ყველა აივნის ფილის
პონტური,დაემატა პონდინციონერის
გარე ბლოკისა და გათბობის ქვაბის
განსათავსებლად ლითონის ცხაურები
გვერდითა ფასადზე
დაემატა ფანჯრები

დაკორექტირდა გარე
კარ-ფანჯრის ზომები
დაკორექტირდა C ბლოკში
სადარბაზოს გეგმარება,კიბის
უჯრედში დაემატა მეორე ლიფტი
შეიცვალა ყველა აივნის ფილის
კონტური,დაემატა კონდიციონერის
გარე ბლოკისა და გათბობის ქვაბის
განსათავსებლად ლითონის ცხაურები
C-139
C-140
311.4m2
293.5m2

სიტუაციური სქემა KEY PLAN

დამკვეთი CLIENT: შპს "მერკური ვაკე"

პროექტი PROJECT: მრავალბინიანი საცხოვრებელი სახლი ყოფ. ვაკის ტურბაზის ტერიტორიაზე

მისამართი ADDRESS: ი. ჭავჭავაძის №80

თანამდებობა	გვარი	ხელმოწერა
დირექტორი	ი.სკალვინი	
მთ.არქიტექტორი	გ. სულაბერიძე	
ავტორი	გ. სულაბერიძე	
	გ. მახარაშვილი	
კონსტრუქტორი	ს. ჰაჰაშვილი	
დაამუშავა	ა. მამულაშვილი	

შ.პ.ს. "არტსტუდიო პროექტი"
0709 თბილისი, გ. ტაბიძის ქ. 3/5,
ტელ/ფაქსი: (+995 32) 996640, 920607
www.artstudio.ge
E mail: artstudio_project@yahoo.com
info@artstudio.ge

არქიტექტურული ნაწილი
ARCHITECTURE

მასშტაბი SCALE: 1:100
თარიღი DATE OF ISSUE: 16/04/2014

ნახაზი DRWG.: გეგმა 39.75 ნიშნულზე

კორექტირება REVISIONS

№	კორექტ. REV.	თარიღი DATE
1		
2		
3		
4		
5		
6		

სტადია STAGE	ინდექსი INDEX	ფურც. PAGES
მუშა პროექტი		

ფორმატი PAPER SIZE	დაკვეთა № CONTRACT #	პროექტის № PROJECT #	ფაილის სახელი FILE NAME
		1.64.14	

პირობითი აღნიშვნები — LEGEND

- ჭრილის ხაზი
- ღერძის ხაზი
- მიწის ნაკვეთის საზღვარი
- წყალშემკრები მილი
- კონდიციონერის გარე ბლოკის განთავსების ადგილი

შენიშვნები — NOTES

1. ნახაზზე ზომები მოცემულია სანტიმეტრებში;
2. ნახაზზე ყველა ცვლილება მშენებლობისას შეთანხმებული უნდა იყოს პროექტის ავტორთან;
3. ფურცლის კორექტირებით ავტომატურად უქმდება წინა ვარიანტი;

სიტუაციური სქემა — KEY PLAN

დამკვეთი CLIENT: შპს "მერკური ვაკე"

პროექტი PROJECT: მრავალბინიანი საცხოვრებელი სახლი ყოფ. ვაკის ტურბაზის ტერიტორიაზე

მისამართი ADDRESS: ი. ჭავჭავაძის №80

თანამდებობა	გვარი	ხელმოწერა
დირექტორი	ი.სკალვინი	
მთ.არქიტექტორი	გ. სულაბერიძე	
ავტორი	გ. სულაბერიძე	
	გ. მახარაშვილი	
კონსტრუქტორი	ს. პაპაშვილი	
დამუშავა	ა. მამულაშვილი	

შ.პ.ს. "არტსტუდიო პროექტი"
0709 თბილისი, გ. ტაბიძის ქ. 3/5,
ტელ/ფაქსი: (+995 32) 996640, 920607
www.artstudio.ge
E mail: artstudio_project@yahoo.com
info@artstudio.ge

არქიტექტურული ნაწილი ARCHITECTURE

მასშტაბი SCALE: 1:100

თარიღი DATE OF ISSUE: 16/04/2014

ნახაზი DRWG.: სახურავის გეგმა

№	კორექტ. REV.	თარიღი DATE
1		
2		
3		
4		
5		
6		

სტადია STAGE	ინდექსი INDEX	ფურც. PAGES
მუშა პროექტი		