ავტოსადგომის გეგმა ნიშნულზე -6.60
კორექტირებული

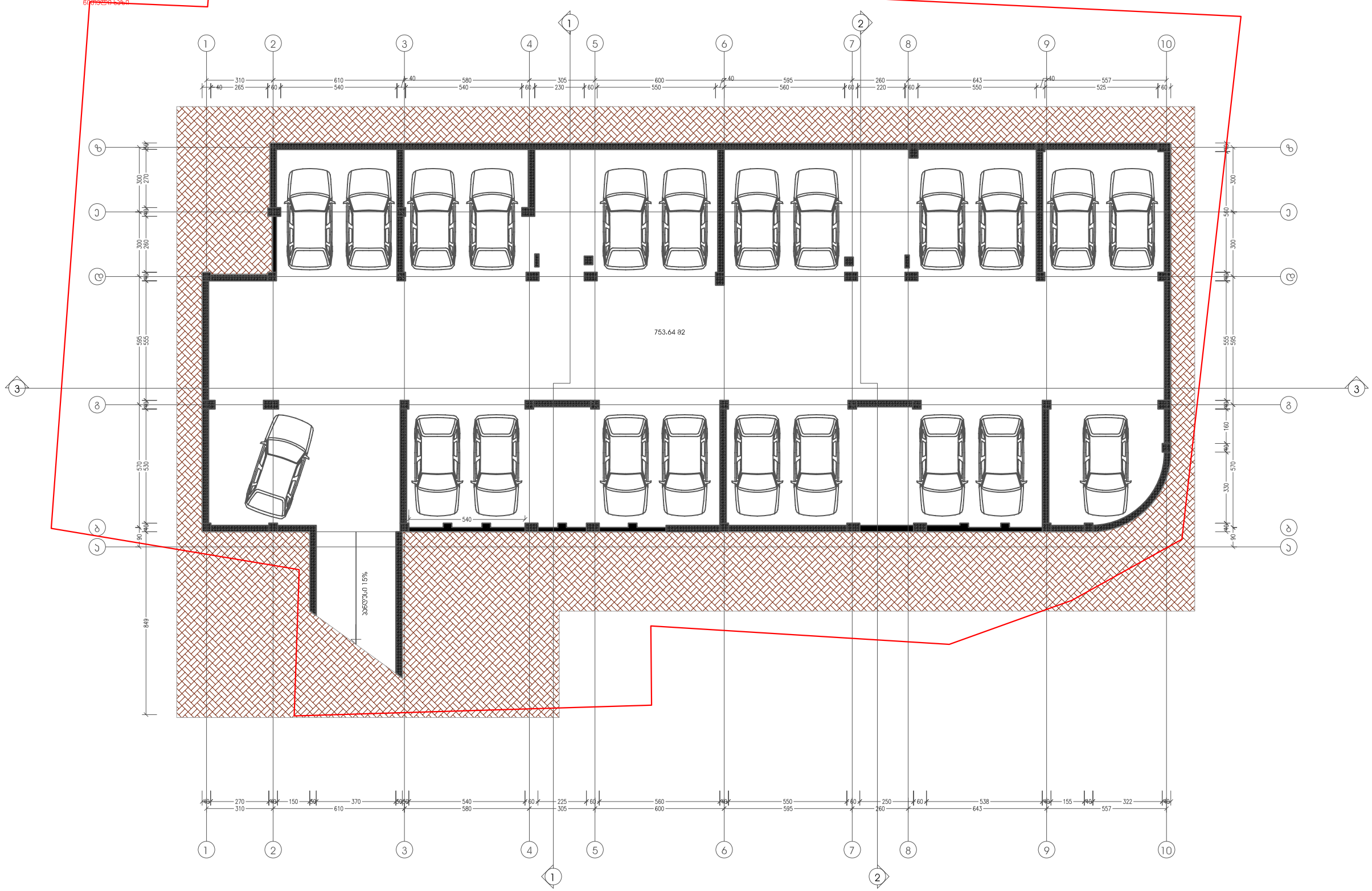

პროექტის დასახელება: გეგმა ნიშნულზე -6.60			მასშტაბი:	პროექტის სახელწოდება: მრავალბინიანი საცხოვრებელი სახლი ვაბარძიის ქუჩაზე	მასშტაბი: 1:200
დირექტორი	ა.ბეგიაშვილი				
არქიტექტორი	ბ.ცაცაშვილი			პროექტის მისამართი: ქ.ბათილისი, ვაზისუბანი, ვაბარძიის ქ.	
ავტორი	ბ.ცაცაშვილი				
დაამუშავა	ბ.ცაცაშვილი			შ.პ.ს. ბა&ბი	
შეამოწმა	ლ.გულუაიძე				

ავტოსადგომის გეგმა ნიშნულზე -3.50
კორექტირებული

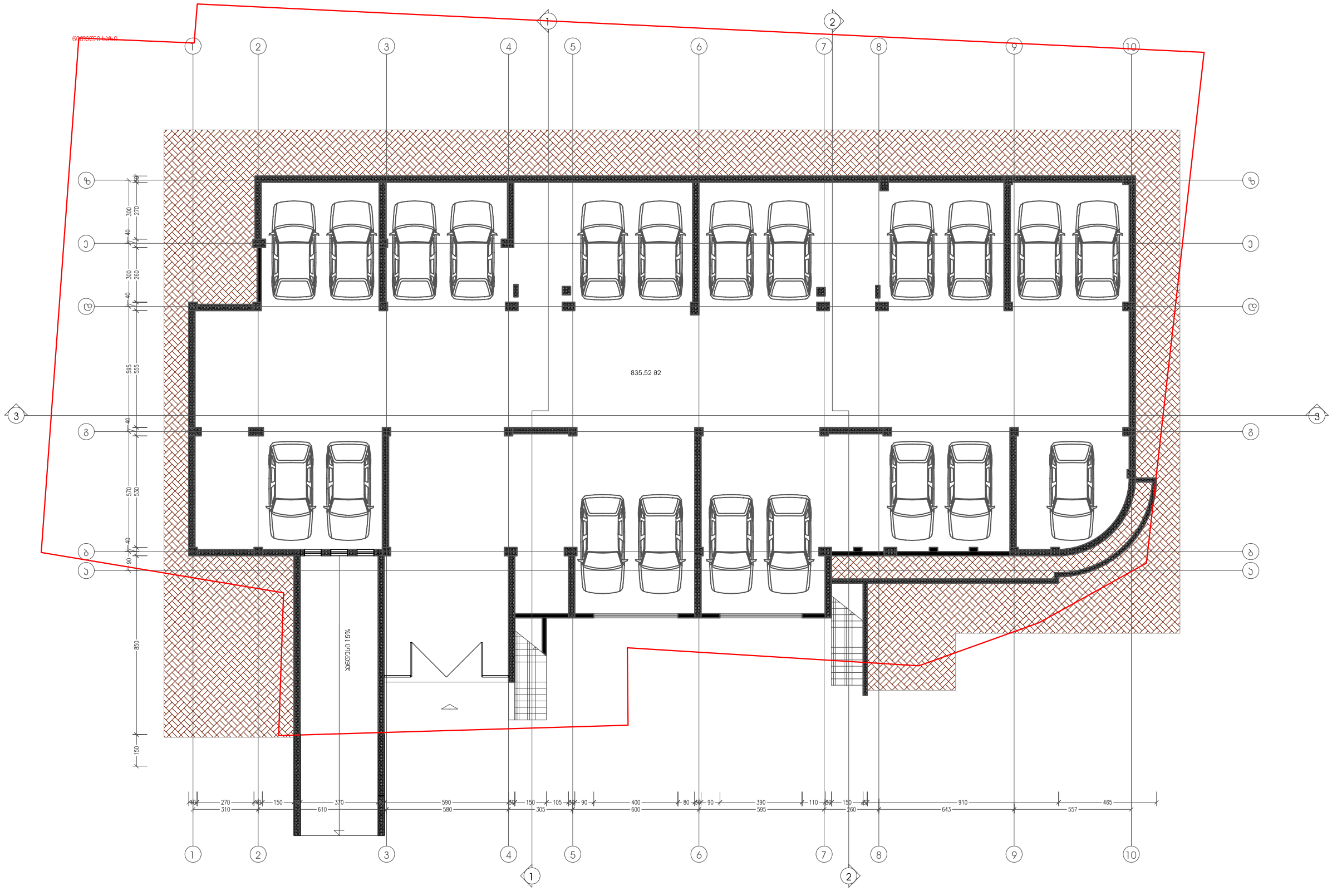

ფურცლის დასახელება: გეგმა ნიშნულზე -3.50		მასშტაბი:	ობიექტის სახელწოდება: მრავალბინიანი საცხოვრებელი სახლი ჯაბარიძის ქუჩაზე
დირექტორი	ა.გეგიაშვილი		მასშტაბი: 1:200
არქიტექტორი	ბ.ცაცაშვილი		
ავტორი	ბ.ცაცაშვილი		ობიექტის მისამართი: ქ.ოზურგეთი, ჯუზისუბანი, ჯაბარიძის ქ.
დიამეშვა	ბ.ცაცაშვილი		შ.პ.ს. ბა&ბი
შეამოწმა	ლ.ბულეიშვილი		

სართულის გეგმა ნიშნულზე 0.00
პორექტირებული

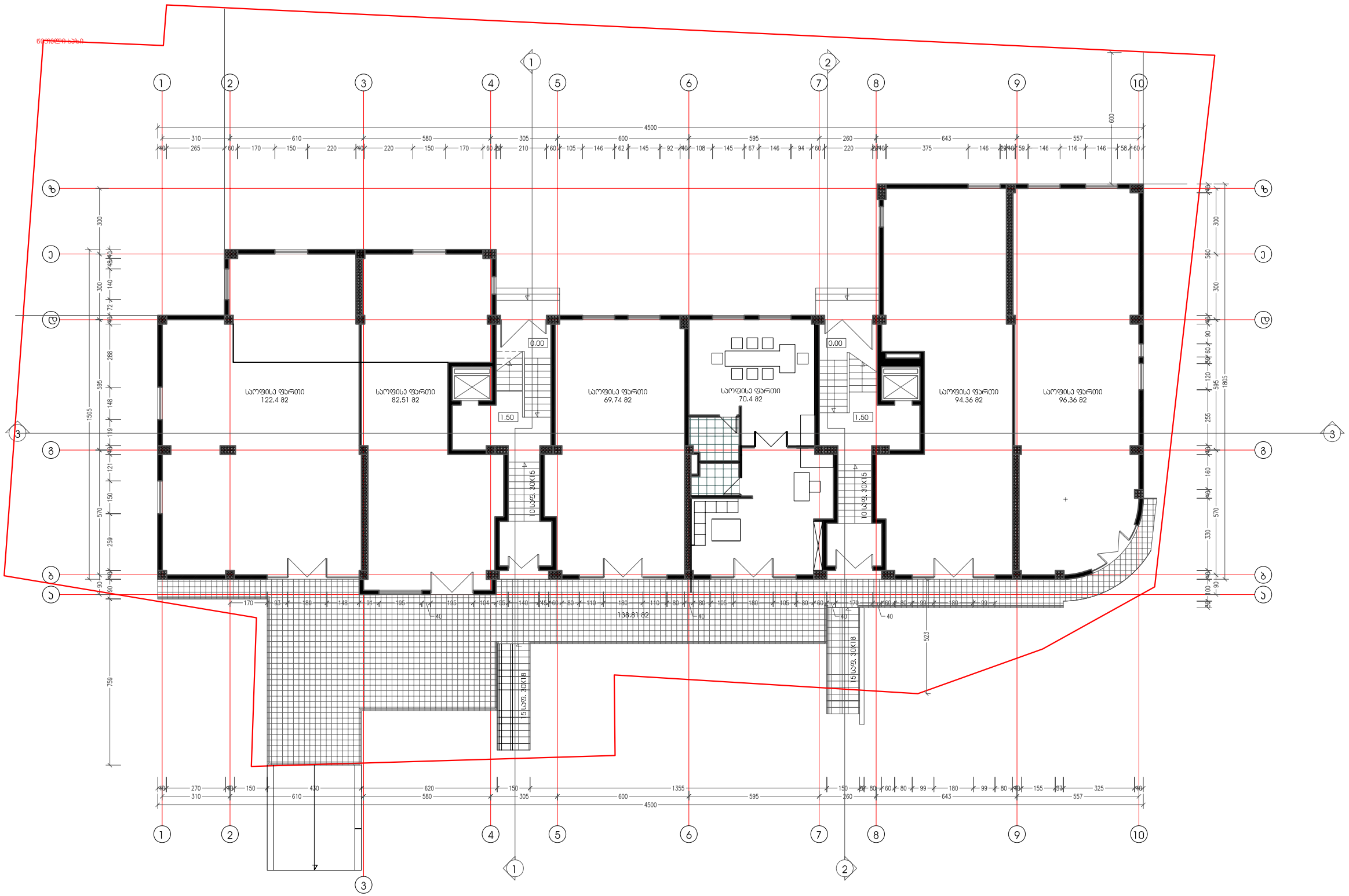

ფურცლის დასახელება: გეგმა ნიშნულზე 0.00		მასშტაბი:	ობიექტის სახელწოდება: მრავალბინიანი საცხოვრებელი სახლი პატარიძის ქუჩაზე	მასშტაბი: 1:200
დირექტორი	ა.ბეგიაშვილი			
არქიტექტორი	ბ.ცაცაშვილი		ობიექტის მისამართი: ქ.თბილისი, ვაჩნაძე, პატარიძის ქ.	
აგტორი	ბ.ცაცაშვილი			
დაამუშავა	ბ.ცაცაშვილი			
შეამოწმა	ლ.ჭელიძე		შ.პ.ს. ბა&ბი	

სართულის გეგმა ნიშნულზე 4.10
კორექტირებული

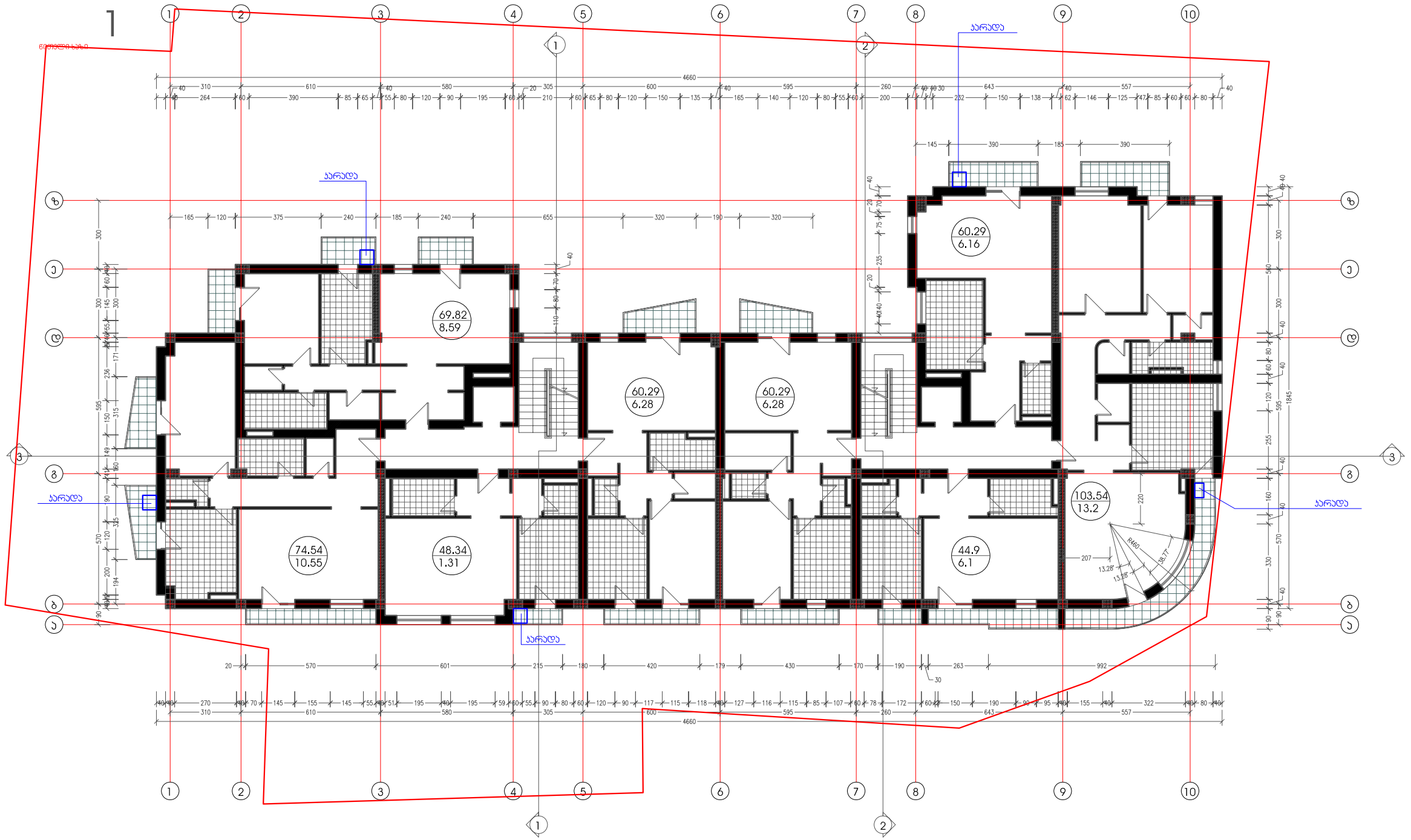

პროექტის დასახელება: გეგმა ნიშნულზე 4.10			მასშტაბი:	პროექტის სახელწოდება: მრავალბინიანი საცხოვრებელი სახლი ვაბარიძის ქუჩაზე	მასშტაბი: 1:200
დირექტორი	ა.ბეგიაშვილი				
არქიტექტორი	ბ.ცაცაშვილი			პროექტის მისამართი: ქ.ბათუმისი, ჭაჩისუბანი, ვაბარიძის ქ.	
ავტორი	ბ.ცაცაშვილი				
დაამუშავა	ბ.ცაცაშვილი			შ.პ.ს. ბა&ბი	
შეამოწმა	ლ.ბულეიშქ				

სართულის გეგმა ნიშნულზე 7.40

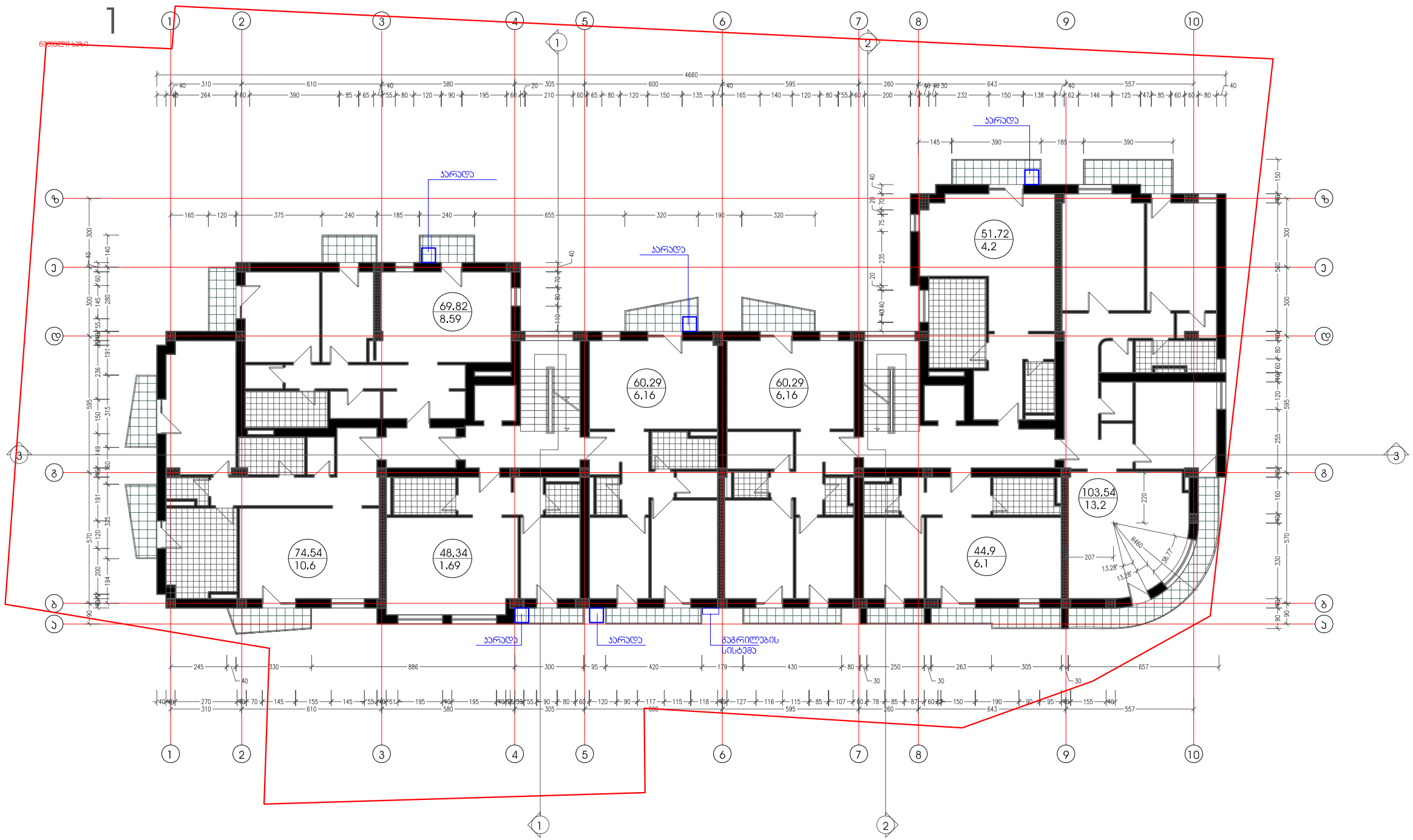

ფურცლის დასახელება: გეგმა ნიშნულზე 7.40		მასშტაბი:	ობიექტის სახელწოდება: მრავალბინიანი საცხოვრებელი სახლი პატარიძის ქუჩაზე	მასშტაბი: 1:200
დირექტორი	ა.გეგიაშვილი			
არქიტექტორი	ბ.ცაცაშვილი		ობიექტის მისამართი: ქ.ოზგილისი, ჯუზისუბანი, პატარიძის ქ.	
ავტორი	ბ.ცაცაშვილი			
დაამუშავა	ბ.ცაცაშვილი			
შეამოწმა	დ.წულუკიძე		შ.პ.ს. ბა&ბი	

სართულის გეგმა ნიშნულზე 10.70

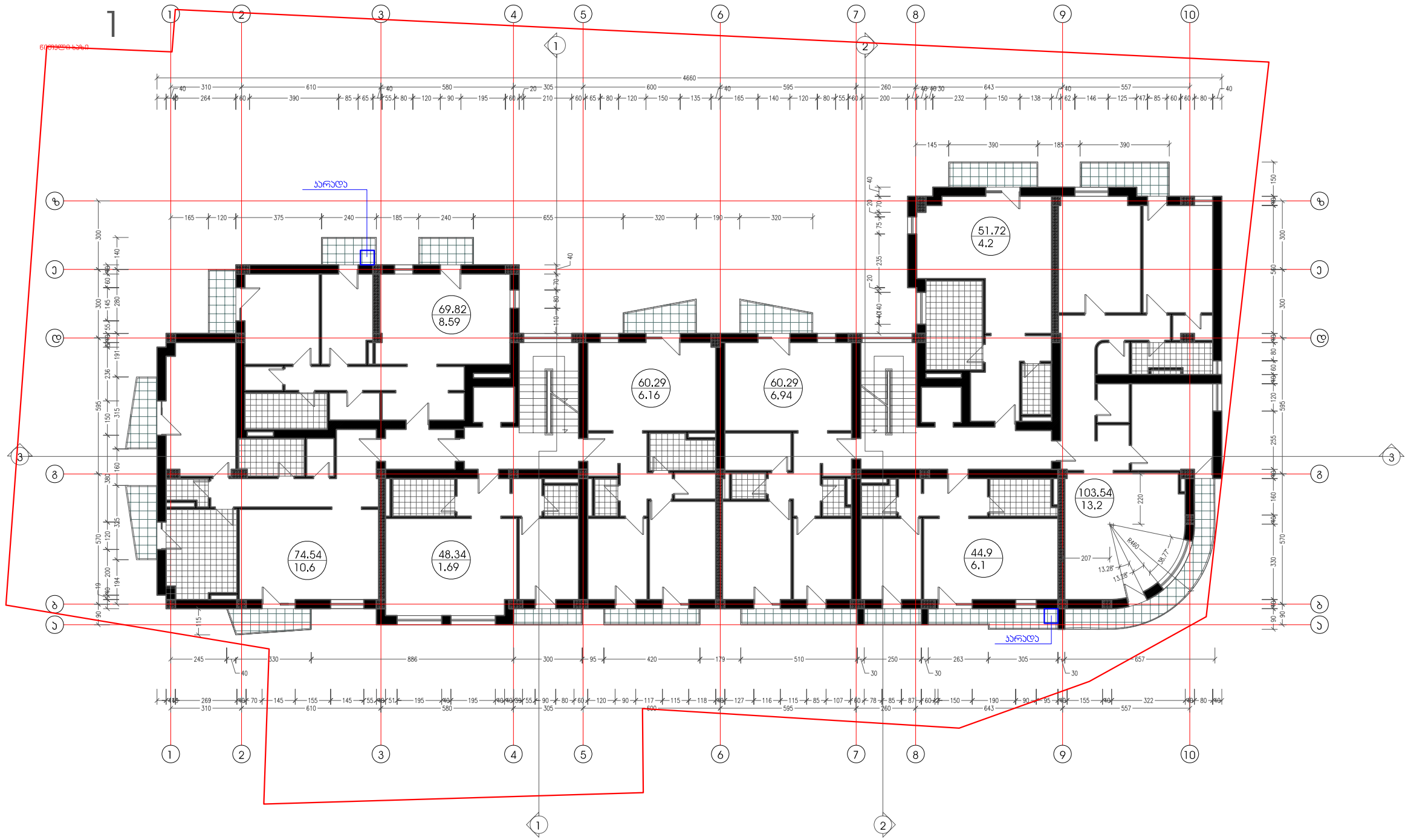

პროექტის დასახელება: გეგმა ნიშნულზე 10.70		მასშტაბი:	პროექტის სახელწოდება: მრავალბინიანი საცხოვრებელი სახლი ვაბარძიძის ქუჩაზე	მასშტაბი: 1:200
დირექტორი	ა.ბეგიაშვილი			
არქიტექტორი	ბ.ცაცაშვილი		პროექტის მისამართი: ქ.თბილისი, ვაზისუბანი, ვაბარძიძის ქ.	
ავტორი	ბ.ცაცაშვილი			
დაამუშავა	ბ.ცაცაშვილი		შ.პ.ს. ბა&ბი	
გეომონგა	დ.ნულუაიძე			

სართულის გეგმა ნიშნულზე 14.00

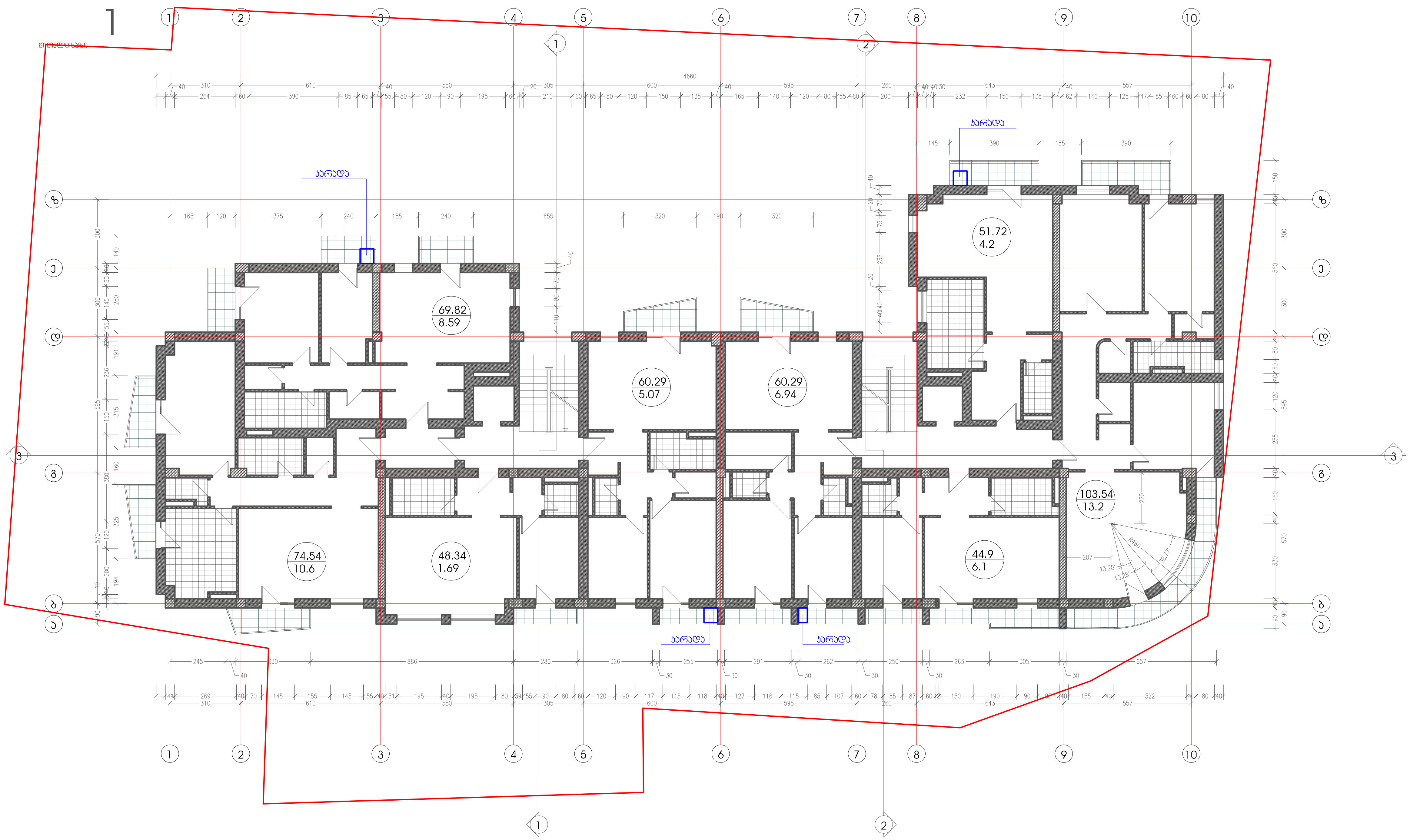

ფურცლის დასახელება: გეგმა ნიშნულზე 14.00		მასშტაბი:	ობიექტის სახელწოდება: მრავალბინიანი საცხოვრებელი სახლი პატარიძის ქუჩაზე	მასშტაბი: 1:200
დირექტორი	ა.ბეგიაშვილი			
არქიტექტორი	ბ.ცაცაშვილი		ობიექტის მისამართი: ქ.თბილისი, ვაზისუბანი, პატარიძის ქ.	
ავტორი	ბ.ცაცაშვილი			
დაამუშავა	ბ.ცაცაშვილი		შ.პ.ს. ბპ&ბი	
შეამოწმა	დ.წულუკიძე			

სართულის გეგმა ნიშნულზე 17.30

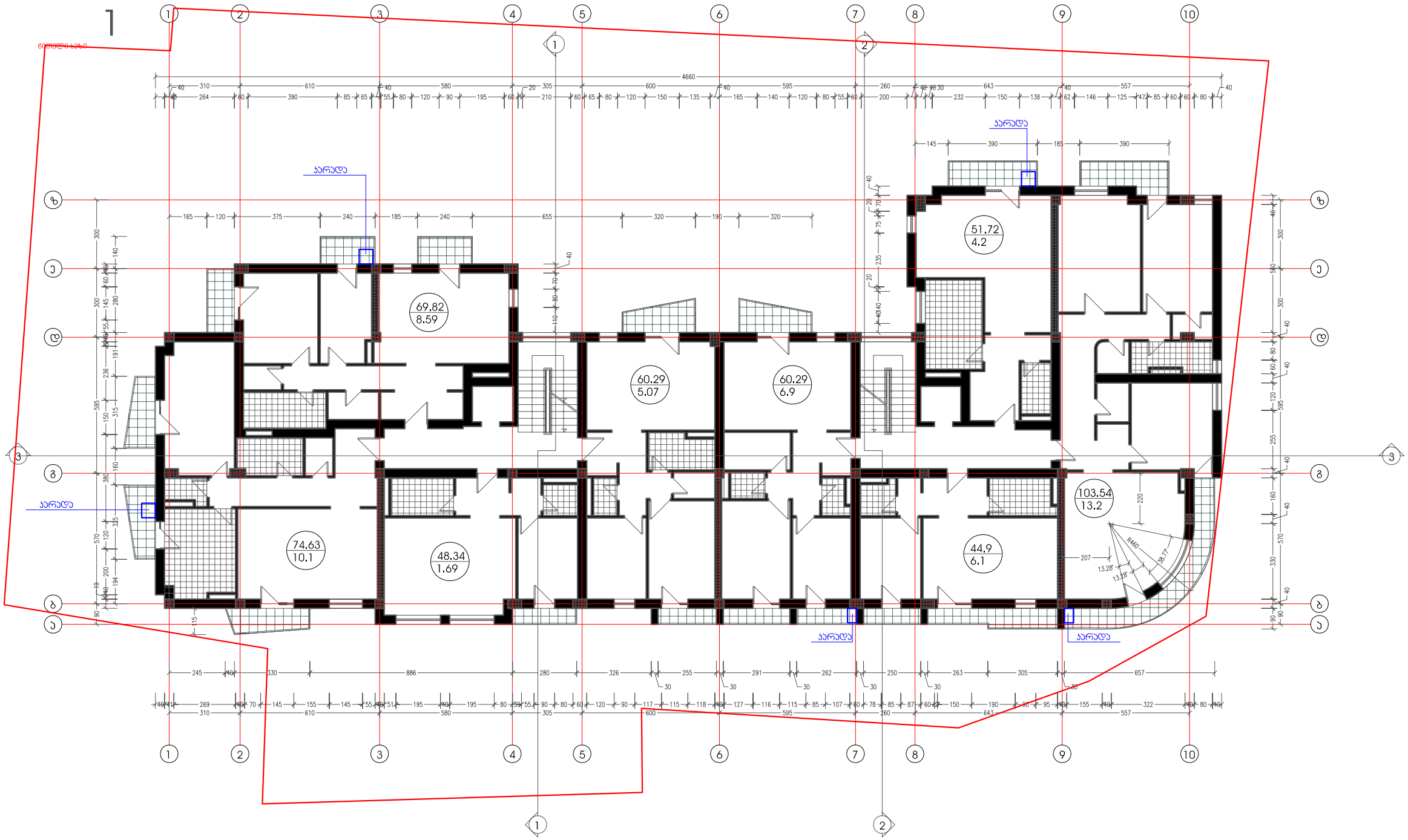

ფურცლის დასახელება: გეგმა ნიშნულზე 17.30		მასშტაბი:	ობიექტის სახელწოდება: მრავალბინიანი საცხოვრებელი სახლი ვაბარიძის ქუჩაზე	მასშტაბი: 1:200
დირექტორი	ა.ბეგიაშვილი			
არქიტექტორი	ბ.ცუცაშვილი		ობიექტის მისამართი: ქ.ოზგილისი, ვაზისუბანი, ვაბარიძის ქ.	
ავტორი	ბ.ცუცაშვილი			
დეპარტამენტი	ბ.ცუცაშვილი		შ.პ.ს. ბა&ბი	
შეკვეთა	დ.ნულუაიძე			

სართულის გეგმა ნიშნულზე 20.60

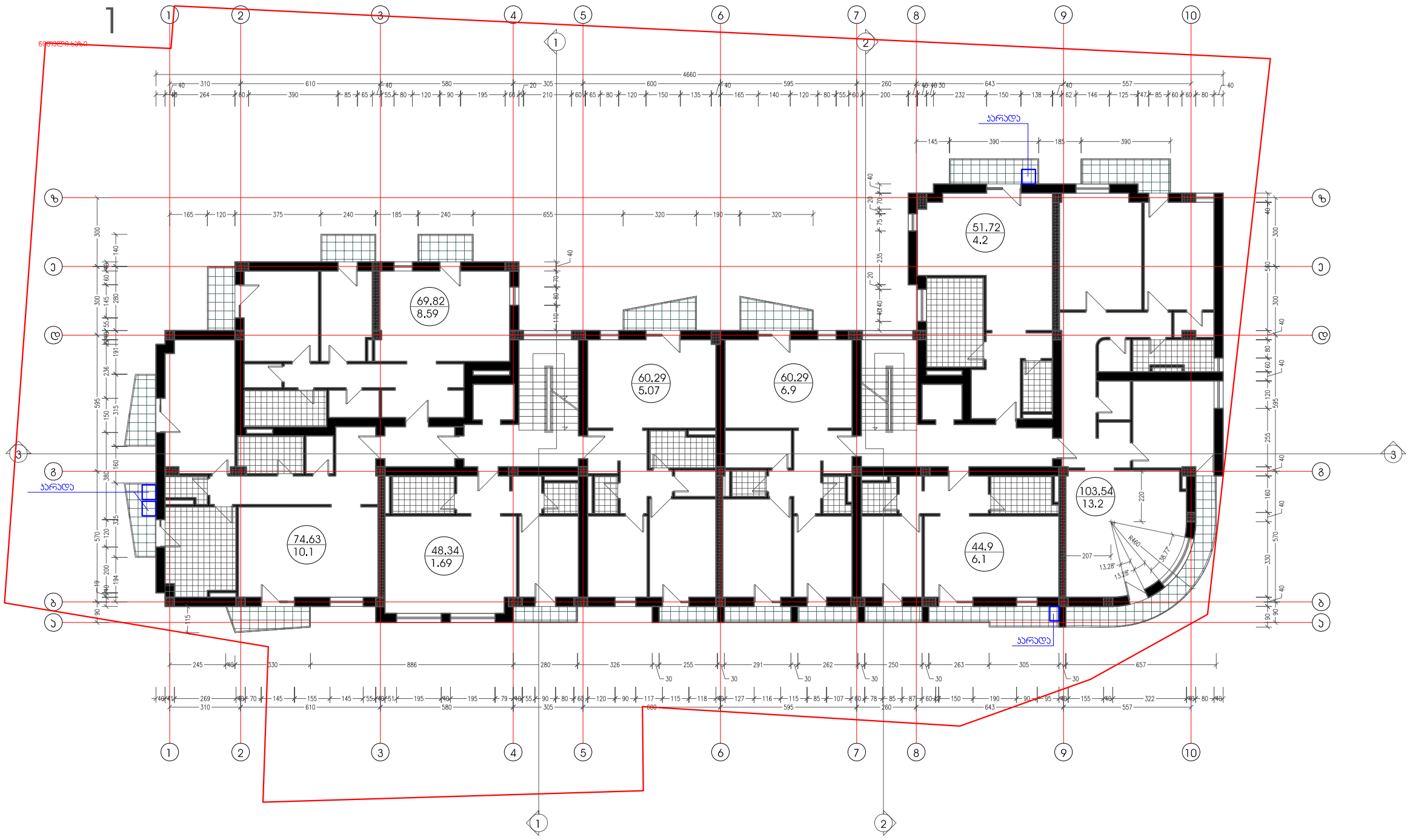

ფურცლის დასახელება: გეგმა ნიშნულზე 20.60		მასშტაბი:	ობიექტის სახელწოდება: მრავალბინიანი საცხოვრებელი სახლი პატარიძის ქუჩაზე	მასშტაბი: 1:200
დირექტორი	ა.ბეგიაშვილი			
არქიტექტორი	ბ.ცაცაშვილი			
პეტორი	ბ.ცაცაშვილი		ობიექტის მისამართი: ქ.ოზურგეთი, ჯუზისუბანი, პატარიძის ქ.	
დაამუშავა	ბ.ცაცაშვილი			
შეამოწმა	დ.წულუკიძე		შ.პ.ს. ბა&ბი	

სართულის გეგმა ნიშნულზე 23.90

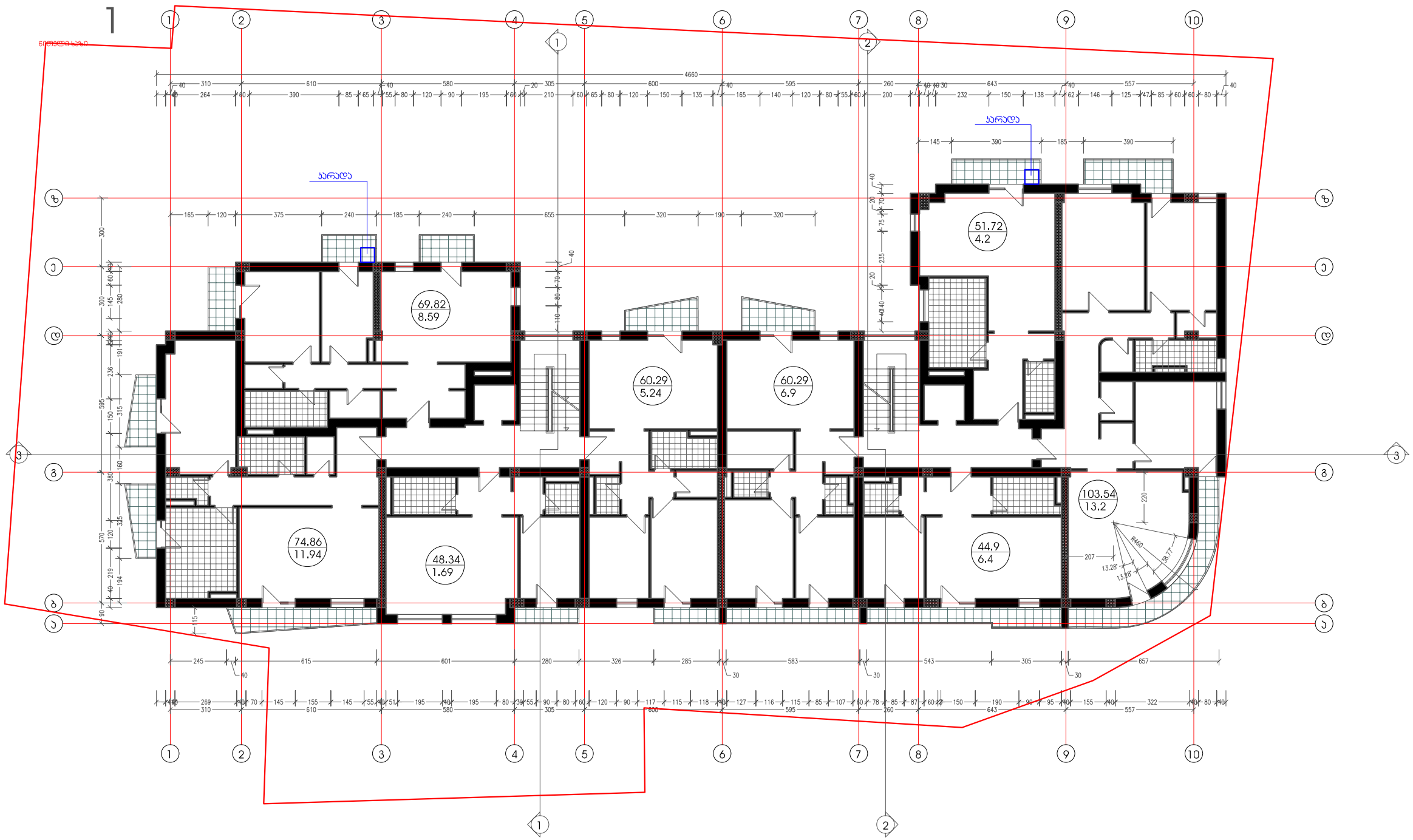

ფურცლის დასახელება: გეგმა ნიშნულზე 23.90		მასშტაბი:	ობიექტის სახელწოდება: მრავალბინიანი საცხოვრებელი სახლი ვაკარიძის ქუჩაზე	მასშტაბი: 1:200
დირექტორი	ა.ბეგიაშვილი			
არქიტექტორი	ბ.ცუცუშვილი		ობიექტის მისამართი: ქ.ბათუმი, ვაზისუბანი, ვაკარიძის ქ.	
ავტორი	ბ.ცუცუშვილი			
დაამუშავა	ბ.ცუცუშვილი		შ.პ.ს. ბა&ბი	
შეამოწმა	ლ.წულუკიძე			

სართულის გეგმა ნიშნულზე 27.20

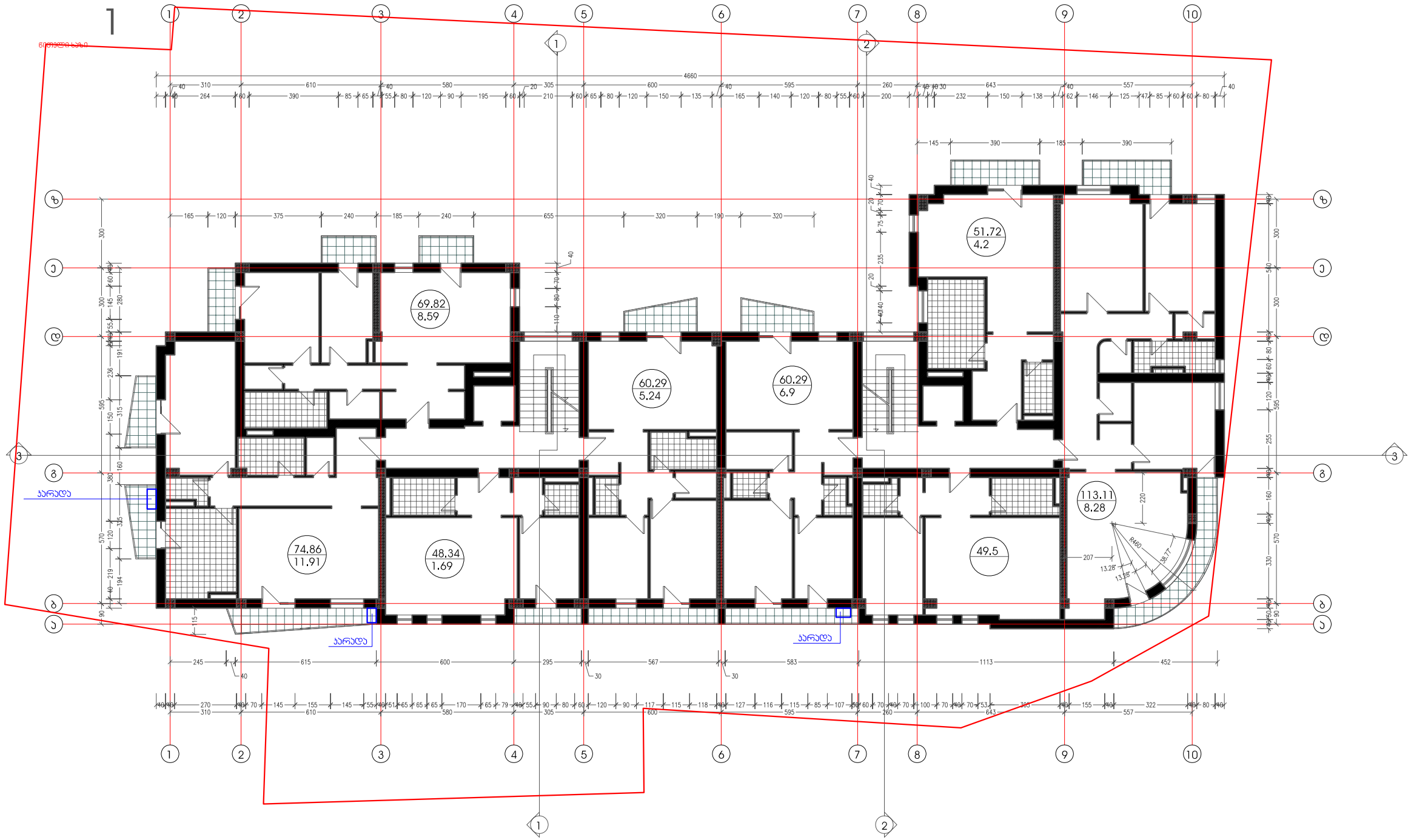

ფურცლის დასახელება: გეგმა ნიშნულზე 27.20		შენიშვნა:	ობიექტის სახელწოდება: მრავალბინიანი საცხოვრებელი სახლი პატარიძის ქუჩაზე	მასშტაბი: 1:200
დირექტორი	ა.გეგიაშვილი			
არქიტექტორი	ბ.ცაცაშვილი		ობიექტის მისამართი: ქ.ოზგილისი, ჯუზისუბანი, პატარიძის ქ.	
ავტორი	ბ.ცაცაშვილი			
დაამუშავა	ბ.ცაცაშვილი		შ.პ.ს. ბა&ბი	
შეამოწმა	ლ.წულუკიძე			

ტექნიკური სართულის გეგმა ნიშნულზე 30.5

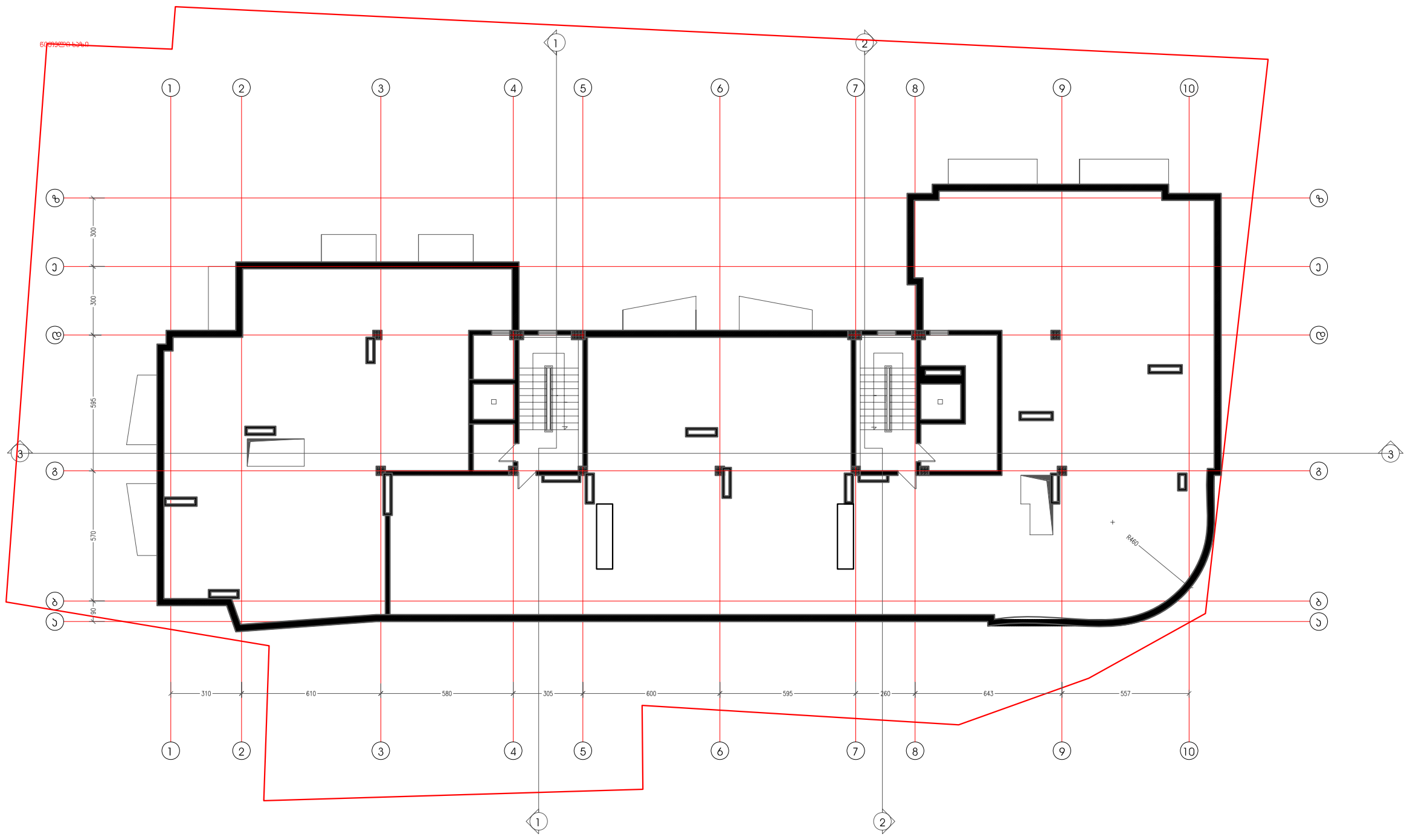

ფურცლის დასახელება: გეგმა ნიშნულზე 30.5		მასშტაბი:	ობიექტის სახელწოდება: მრავალბინიანი საცხოვრებელი სახლი ჯაბარიძის ქუჩაზე	მასშტაბი: 1:200
დირექტორი	ა.გეგიაშვილი			
არქიტექტორი	ბ.ცაცაშვილი			
ავტორი	ბ.ცაცაშვილი		ობიექტის მისამართი: ქ.თბილისი, ვაზისუბანი, ჯაბარიძის ქ.	
დაამუშავა	ბ.ცაცაშვილი			
შეამოწმა	დ.წულუკიძე		შ.პ.ს. ბა&ბი	

სახურავის გეგმა
კორექტირებული

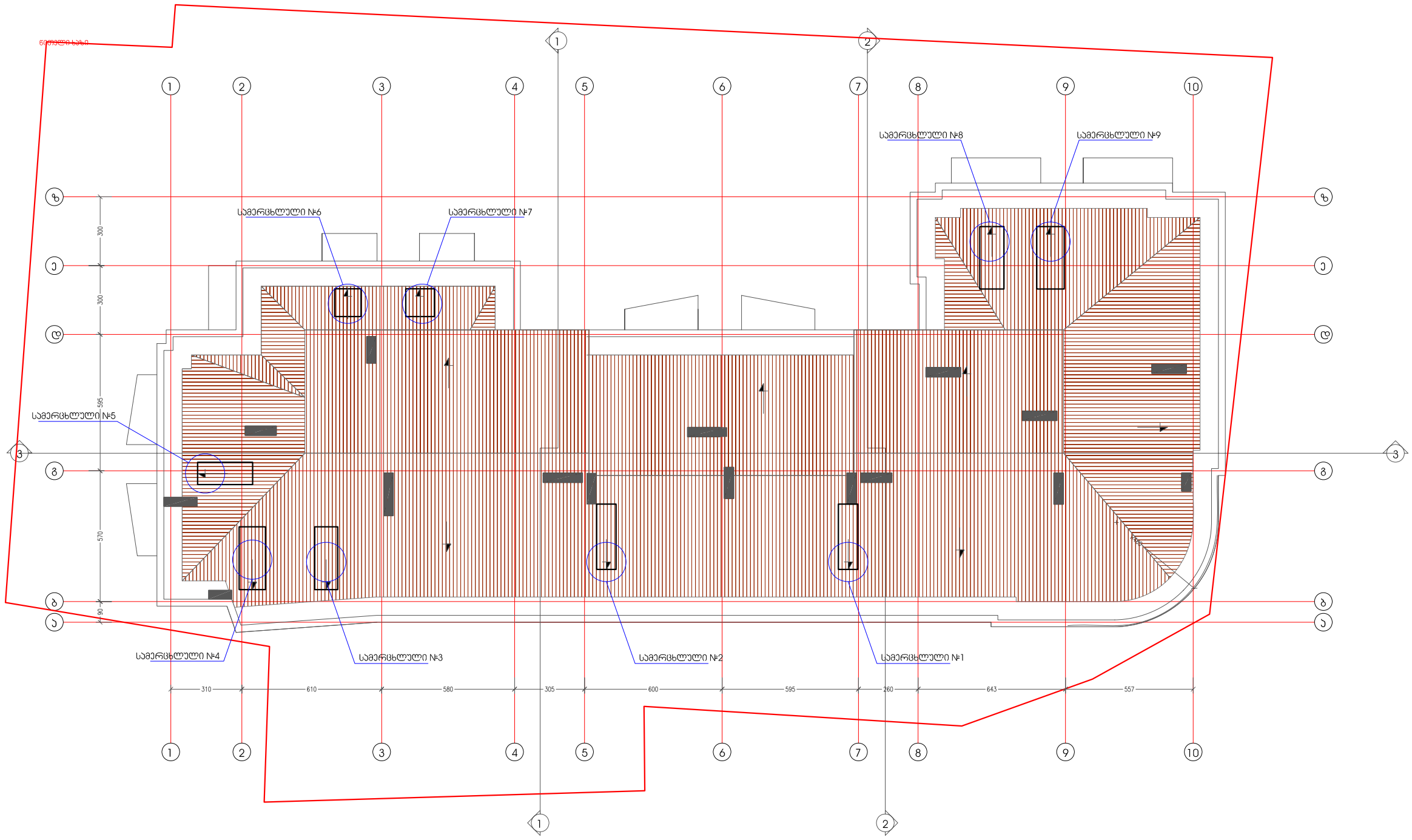

ფურცლის დასახელება: სახურავის გეგმა		მასშტაბი:	ობიექტის სახელწოდება: მრავალბინიანი საცხოვრებელი სახლი ვაბარიძის ქუჩაზე	მასშტაბი: 1:200
დირექტორი	ა.ბეგიაშვილი			
არქიტექტორი	ბ.ცაცანაშვილი		ობიექტის მისამართი: ქ.ოზგილისი, ვაზისუბანი, ვაბარიძის ქ.	
ავტორი	ბ.ცაცანაშვილი			
დაამუშავა	ბ.ცაცანაშვილი		შ.პ.ს. ბა&ბი	
შეამოწმა	ლ.ნულუაიძე			