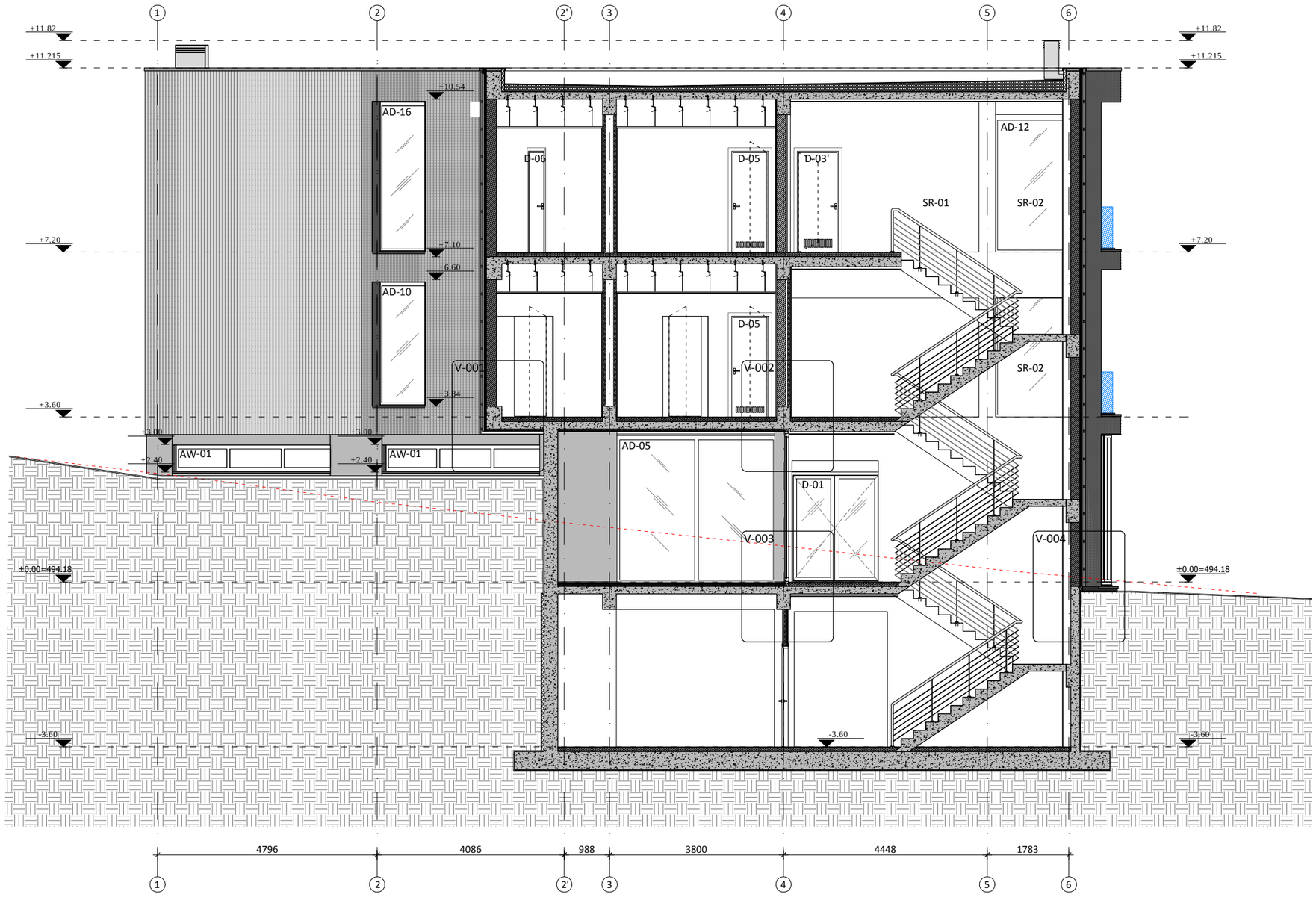

შენიშვნები

პრ. მთ. არქ.	მ. ბალიაშვილი	
არქ.	თ. ასაბაშვილი	
არქ.	ა. ბაბაკიშვილი	
არქ.	თ. ვალიშვილი	
არქ.	ა. ნაცვლიშვილი	

დაკვეთა	–
სტადია	მუშა პროექტი
თარიღი	მარტი 2015
ფორმატი	A3
მასშტაბი	1:100

პროექტის სახელწოდება და მისამართი

სასხოვრებელი კომპლექსი
ქ. თბილისი, კრწანისის ქუჩა.
(GYM)

ნახაზის დასახელება

ჭრილი 1-1

ნახაზის კოდი

17.dwg

კლიენტი

შპს კრწანისი დეველოპმენტი

კონცეფციის ავტორი

HENNINGLARSENARCHITECTS
"Henning Larsen Architects"
Vesterbrogade 76
Dk-1620 Copenhagen V
Denmark
www.henninglarsen.com

საპროექტო ორგანიზაცია

Ab Architectural Bureau
"არქიტექტურული ბიურო"
დ. უზნაძის ქ.95, 0102.
თბილისი, საქართველო
www.arch-bureau.com

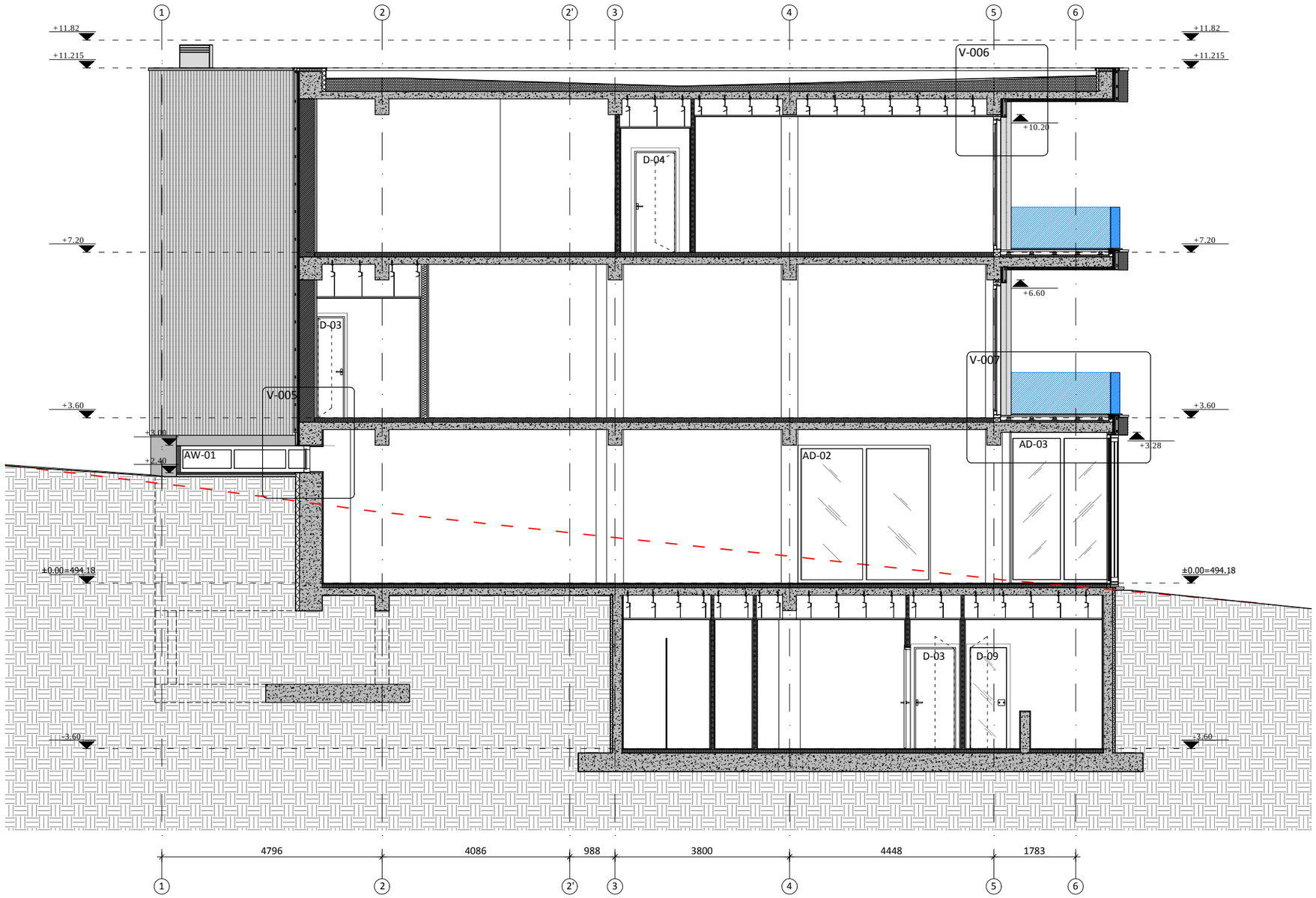

შენიშვნები

პრ. მთ. არქ.	მ. ბალიაშვილი	
არქ.	თ. ასაბაშვილი	
არქ.	ა. ბაბაკიშვილი	
არქ.	თ. ვალიშვილი	
არქ.	ა. ნასცლიშვილი	

დაკვეთა	–
სტადია	მუშა პროექტი
თარიღი	მარტი 2015
ფორმატი	A3
მასშტაბი	1:100

პროექტის სახელწოდება და მისამართი

საცხოვრებელი კომპლექსი
ქ. თბილისი, კრწანისის ჯუჭა.
(GYM)

ნახაზის დასახელება

ჭრილი 2-2

ნახაზის კოდი

18.dwg

კლიენტი

შპს კრწანისი დეველოპმენტი

კონცეფციის ავტორი

HENNINGLARSENARCHITECTS
"Henning Larsen Architects"
Vesterbrogade 76
Dk-1620 Copenhagen V
Denmark
www.henninglarsen.com

საპროექტო ორგანიზაცია

Ab Architectural Bureau
"არქიტექტურული ბიურო"
დ. უზნაძის ქ.95, 0102,
თბილისი, საქართველო
www.arch-bureau.com

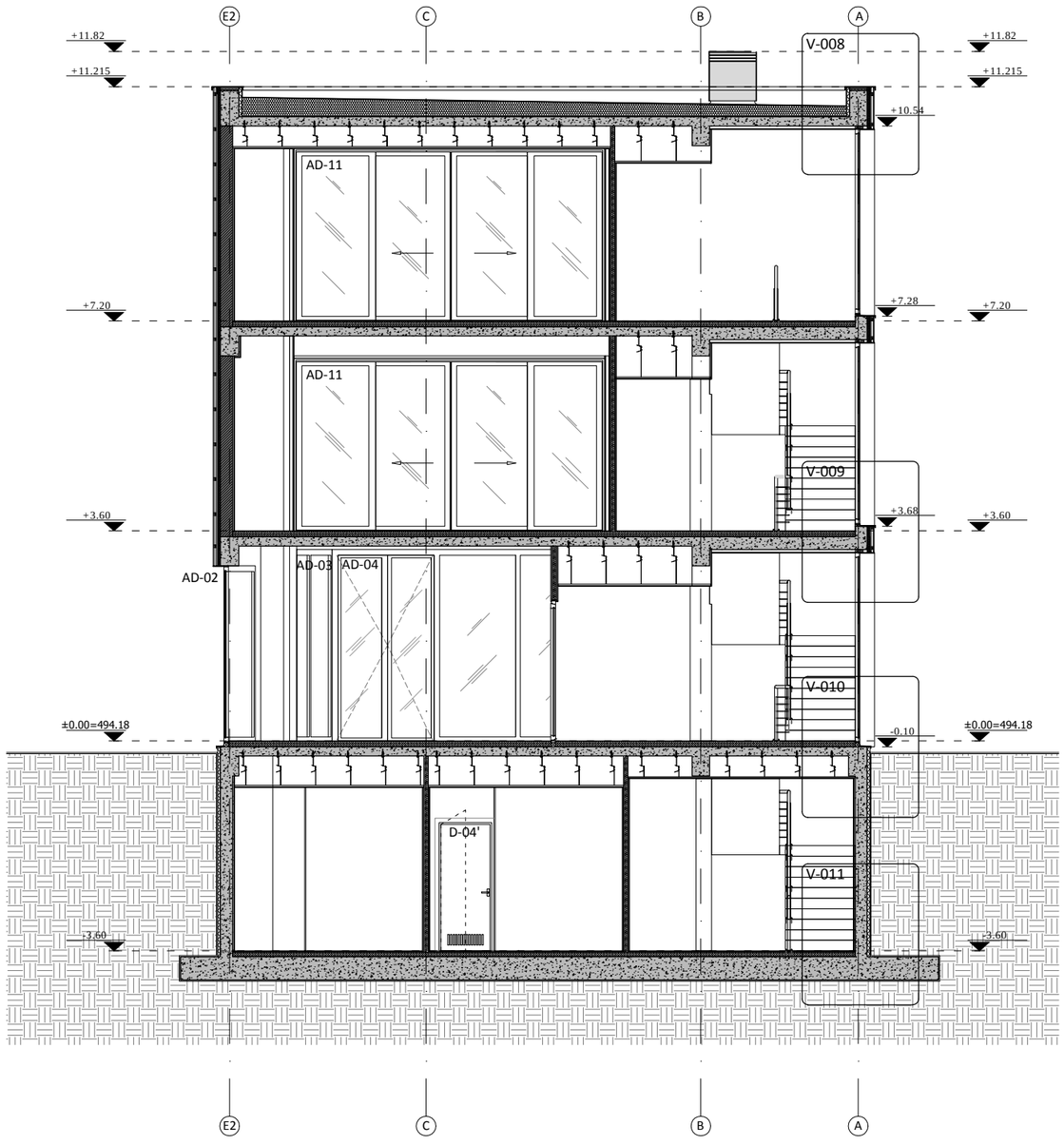

შენიშვნები

არ. მთ. არქ.	მ. ბალიაშვილი	
არქ.	თ. ასაბაშვილი	
არქ.	ა. ბაბაკიშვილი	
არქ.	თ. ვალიშვილი	
არქ.	ა. ნაცვლიშვილი	

დაკვეთა	–
სტადია	მუშა პროექტი
თარიღი	მარტი 2015
ფორმატი	A3
მასშტაბი	1:100

პროექტის საბოლოოდება და მისამართი

საცხოვრებელი კომპლექსი
ქ. თბილისი, კრწანისის ქუჩა.
(GYM)

ნახაზის დასახელება

ჭრილი 3-3

ნახაზის კოდი

19.dwg

კლიენტი

შპს კრწანისი დეველოპმენტი

კონცეფციის ავტორი

HENNINGLARSENARCHITECTS
"Henning Larsen Architects"
Vesterbrogade 76
Dk-1620 Copenhagen V
Denmark
www.henninglarsen.com

საპროექტო ორგანიზაცია

Ab Architectural Bureau
"არქიტექტურული ბიურო"
დ. უზნაძის ქ.95, 0102,
თბილისი, საქართველო
www.arch-bureau.com

საკადასტრო საზღვარი

გრგ-თი დადგენილი შენობის განთავსების არეალი

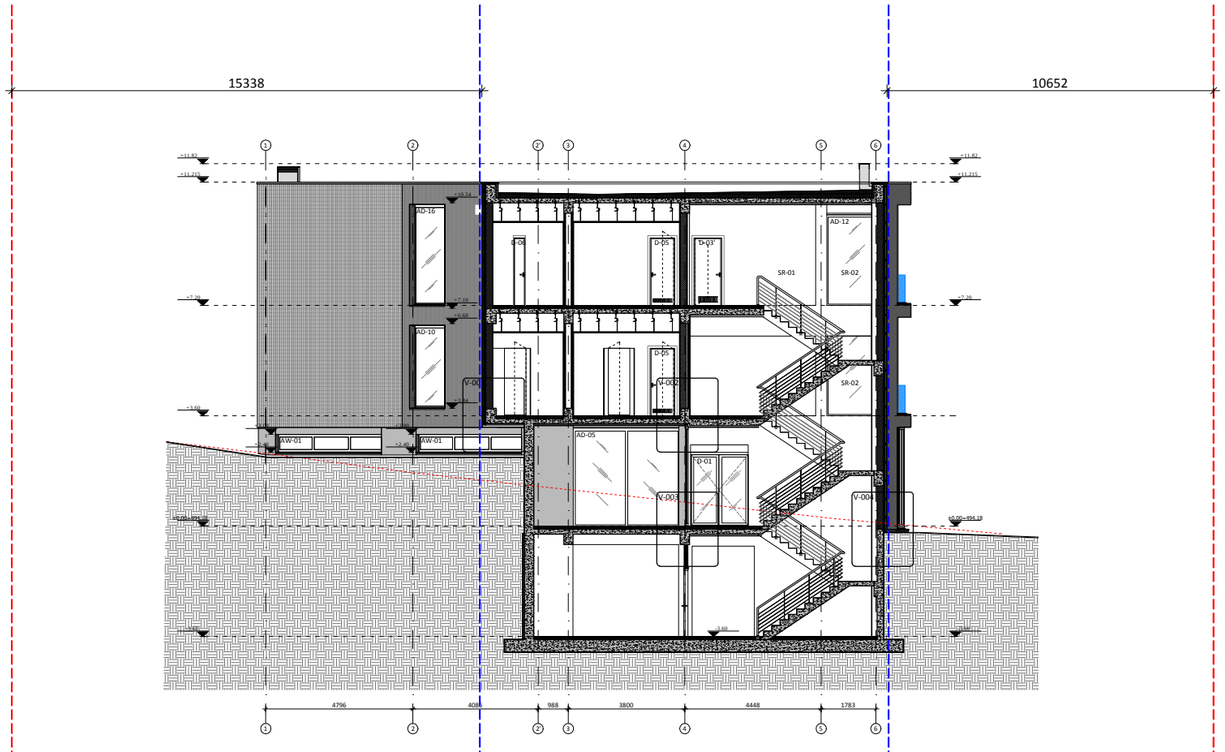

შენიშვნები

პარ. მთ. არქ.	მ. ბალიაშვილი	
არქ.	თ. ასაბაშვილი	
არქ.	ა. ბაბაკიშვილი	
არქ.	თ. ვალიშვილი	
არქ.	ა. ნაცვლიშვილი	

დაკვეთა	–
სტადია	მუშა პროექტი
თარიღი	მარტი 2015
ფორმატი	A3
მასშტაბი	1:200

პროექტის სახელწოდება და მისამართი

სასხოვრებელი კომპლექსი
ქ. თბილისი, კრწანისის ქუჩა.
(GYM)

ნახაზის დასახელება

ჭრილი 1-1

ნახაზის კოდი

21.dwg

კლიენტი

შპს კრწანისი დეველოპმენტი

კონცეფციის ავტორი

HENNING**LARSEN**ARCHITECTS

"Henning Larsen Architects"
Vesterbrogade 76
Dk-1620 Copenhagen V
Denmark
www.henninglarsen.com

საპროექტო ორგანიზაცია

Ab Architectural Bureau

"არქიტექტურული ბიურო"
დ. უზნაძის ქ.95, 0102,
თბილისი, საქართველო
www.arch-bureau.com

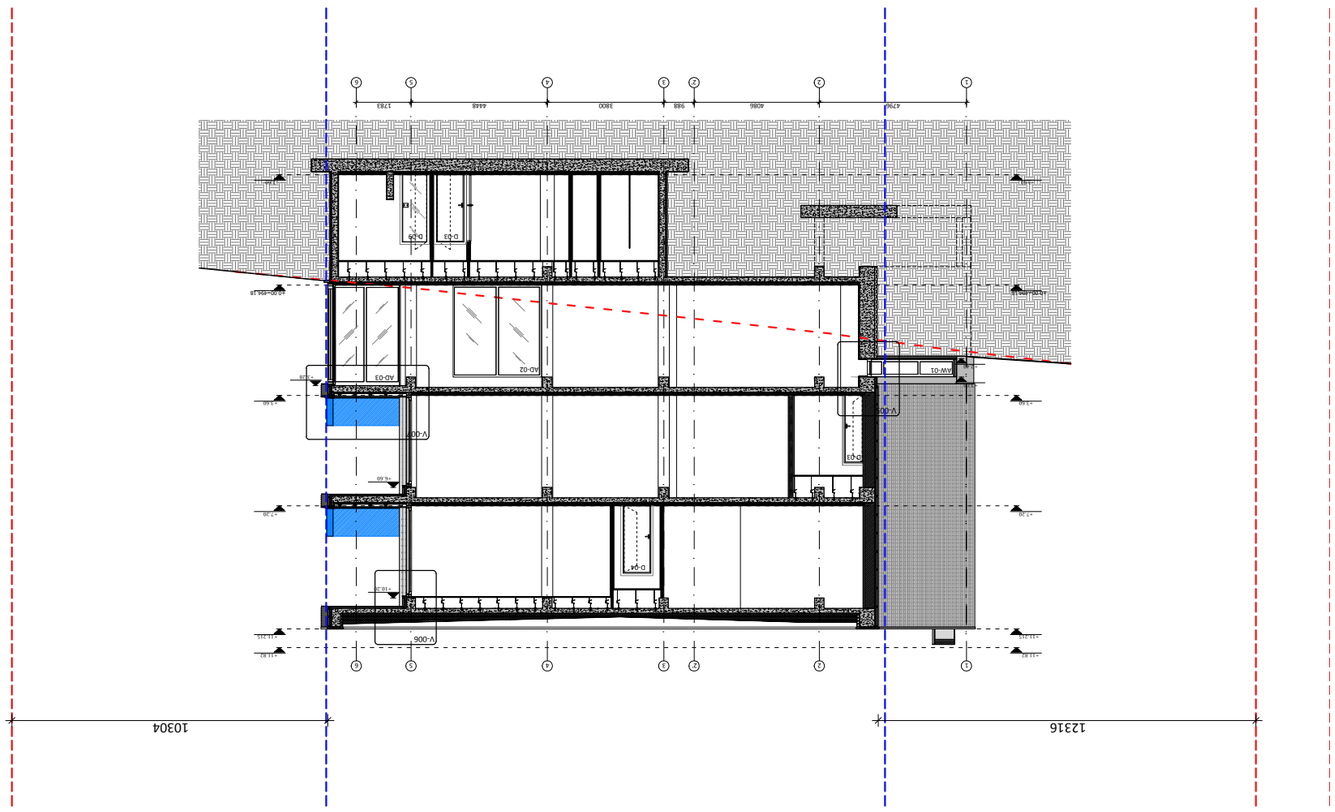

Линия на терена преди изкопни работи

Линия на терена след изкопни работи

№	Дата	Описание на промяната	Име	Подпис
1	м. юли 2024 г.	Първоначално проектиране	инж. Ивайло Петров	
2	м. септември 2024 г.	Корекции по забележки	инж. Ивайло Петров	
3	м. ноември 2024 г.	Финална редакция	инж. Ивайло Петров	

Разрез 2-2

Възложител	Възложителят по Закона за устройство на територията
Проектант	Арх. Даниел Ангелов Стоянов
Фаза	Работен проект (РП)
Мащаб	1:200
Формат	A3
Брой листове	1
Файл	22.dwg

Архитектурно бюро
Ab
"Henning Larsen Architects"
Vesterbrogade 76
DK-1620 Copenhagen V
Denmark
www.henninglarsen.com

ЗАЛОЖЕНО В ЦЕНТРАЛНИЯ АРХИВ НА ОБЩИНА ПЛОВДИВ

საკადასტრო საზღვარი

გრგ-თი დადგენილი შენობის
განთავსების არეალი

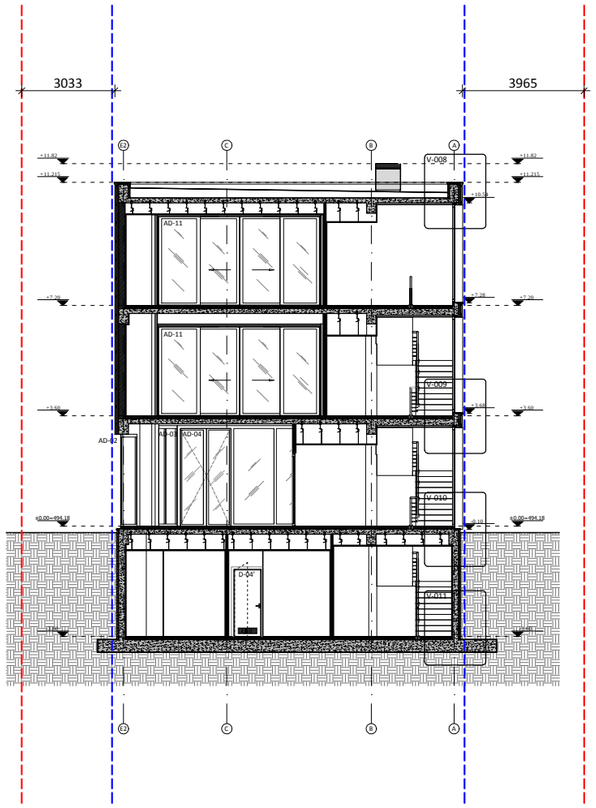

შენიშვნები

პრ. მთ. არქ.	მ. ბალიაშვილი	
არქ.	თ. ასაბაშვილი	
არქ.	ა. ბაბაკიშვილი	
არქ.	თ. ვალიშვილი	
არქ.	ა. ნაცვლიშვილი	

დაკვეთა	–
სტადია	მუშა პროექტი
თარიღი	მარტი 2015
ფორმატი	A3
მასშტაბი	1:200

პროექტის სახელწოდება და მისამართი

საცხოვრებელი კომპლექსი
ქ. თბილისი, კრწანისის ქუჩა.
(GYM)

ნახაზის დასახელება

ჭრილი 3-3

ნახაზის კოდი

23.dwg

კლიენტი

შპს კრწანისი დეველოპმენტი

კონცეფციის ავტორი

HENNINGLARSENARCHITECTS

"Henning Larsen Architects"
Vesterbrogade 76
Dk-1620 Copenhagen V
Denmark
www.henninglarsen.com

საპროექტო ორგანიზაცია

Ab Architectural Bureau

"არქიტექტურული ბიურო"
დ. უზნაძის ქ.95, 0102,
თბილისი, საქართველო
www.arch-bureau.com