საკადასტრო საზღვარი

გრგ-ით დადგენილი შენობის განთავსების არეალი

03-2	-3.02
დამხმარე სათავსო	
A=17m²	P=17.2m
CH=2.74m	Hs=2.68m

03-1	-3.02
ტამბური	
A=2.4m²	P=9m
CH=2.74m	Hs=2.68m

02-2	-3.02
დამხმარე სათავსი	
A=17m²	P=17.2m
CH=2.74m	Hs=2.68m

02-1	-3.02
ტამბური	
A=2.4m²	P=9m
CH=2.74m	Hs=2.68m

01-2	-3.02
დამხმარე სათავსი	
A=17m²	P=17.2m
CH=2.74m	Hs=2.68m

01-1	-3.02
ტამბური	
A=2.4m²	P=9m
CH=2.74m	Hs=2.68m

00-0	-3.02
ტექნიკური სათავსო	
A=22.8m²	P=23m
CH=2.74m	Hs=2.74m

00-1	-3.02
ავტოფარეხი	
A=125m²	P=53.8m
CH=2.74m	Hs=2.74m

00-2	-3.02
ავტოფარეხი	
A=125m²	P=53.8m
CH=2.74m	Hs=2.74m

00-3	-3.02
ავტოფარეხი	
A=124m²	P=53.8m
CH=2.74m	Hs=2.74m

შესასვლელი ავტომობილისთვის

შესასვლელი ფეხით მოსიარულეთათვის

ავტომობილის გასასვლელი

ავტომობილის შესასვლელი

ფეხით მოსიარულეთა გასასვლელი

ფეხით მოსიარულეთა შესასვლელი

საკადასტრო საზღვარი

გრგ-თი დადგენილი შენობის განთავსების არეალი

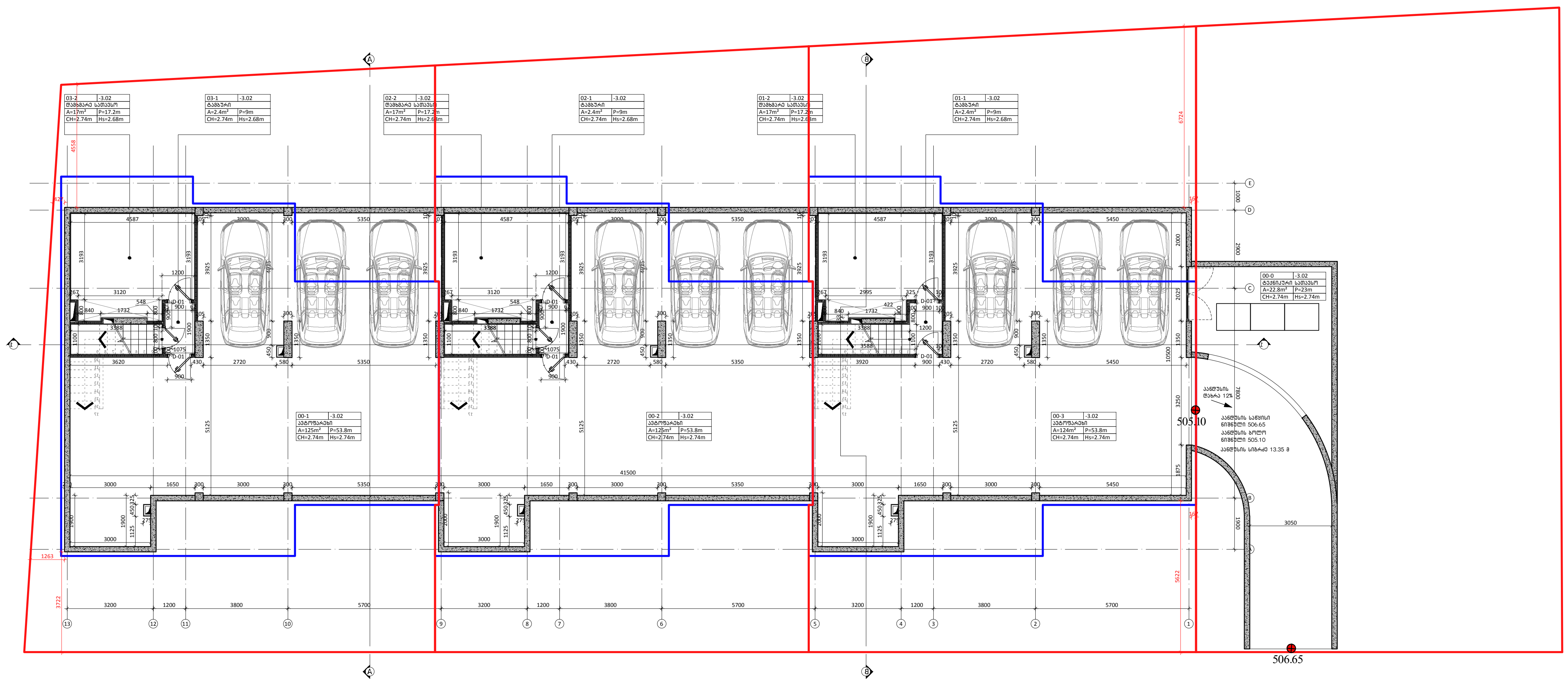

შენიშვნები	
1	2
3	
4	5
6	7

1. სათავსის ნომერი
2. ნიშნული
3. სათავსის დასახელება
4. ფართობი
5. პერიმეტრი
6. სიმაღლე ჭერამდე
7. სიმაღლე შეკიდულ ჭერამდე

პირობითი აღნიშვნა	განმარტება
FC	ფასადის მოპირკეთების ტიპი
±0.00	იატაკის ნიშნული
	ბეტონის მონოლითური კედელი
	ბლოკის კედელი
	აგურის კედელი
	თაბაშირ-მუყაოს ტიხარი

პირობითი აღნიშვნა	განმარტება
AD	ალუმინის გარე კარი/ვიტრაჟი
AW	ალუმინის ფანჯარა
SH	ჟალუზი
GR	მინის მოაჯირი
D	შიდა კარი
SR	ლითონის მოაჯირი

პრ. მთ. არქ.	მ. ბალიაშვილი	
არქ.	თ. ასაბაშვილი	
არქ.	ა. ბაბაკიშვილი	
არქ.	ა. ნაცვლიშვილი	
არქ.	თ. ვალიშვილი	

დაკვეთა	-
სტადია	მუშა პროექტი
თარიღი	ნოემბერი 2014
ფორმატი	A3
მასშტაბი	1:100

პროექტის სახელწოდება და მისამართი
საცხოვრებელი კომპლექსი
ქ. თბილისი, კრწანისის ქუჩა.
(Town house-G7.G8.G9)

ნახაზის დასახელება
გეგმა -3.02 ნიშნულზე

ნახაზის კოდი
001-A-05- P-00_1.dwg

კლიენტი
შპს კრწანისი დეველოპმენტი

კონცეფციის ავტორი
HENNINGLARSENARCHITECTS
"Henning Larsen Architects"
Vesterbrogade 76
Dk-1620 Copenhagen V
Denmark
www.henninglarsen.com

საპროექტო ორგანიზაცია
Ab Architectural Bureau
"არქიტექტურული ბიურო"
დ. უზნაძის ქ.95, 0102,
თბილისი, საქართველო
www.arch-bureau.com

03-8	±0.00(508.00)	03-7	±0.00(508.00)	03-6	±0.00(508.00)
פלטת בטון מזוין		פלטת בטון מזוין		פלטת בטון מזוין	
A=2.9m²	P=6.9m	A=6.4m²	P=14.2m	A=7m²	P=13.1m
CH=3.28m	H=3.22m	CH=3.28m	H=3.22m	CH=3.28m	H=2.78m

02-8	±0.00(508.00)	02-7	±0.00(508.00)	02-6	±0.00(508.00)
פלטת בטון מזוין		פלטת בטון+בלאטה מבטון		פלטת בטון מזוין	
A=2.9m²	P=6.9m	A=6.4m²	P=14.2m	A=7m²	P=13.1m
CH=3.28m	H=3.22m	CH=3.28m	H=3.22m	CH=3.28m	H=2.78m

01-8	±0.00(508.00)	01-7	±0.00(508.00)	01-6	±0.00(508.00)
פלטת בטון מזוין		פלטת בטון+בלאטה מבטון		פלטת בטון מזוין	
A=2.9m²	P=6.9m	A=6.4m²	P=14.2m	A=7m²	P=13.1m
CH=3.28m	H=3.22m	CH=3.28m	H=3.22m	CH=3.28m	H=2.78m

03-5	±0.00(508.00)	03-4	±0.00(508.00)	03-3	±0.00(508.00)
בלוקי בטון חלולים		בטון מזוין+בלאטה		פלטת בטון	
A=11m²	P=13.8m	A=97m²	P=48.5m	A=20.7m²	P=19.8m
CH=3.28m	H=3.22m	CH=3.28m	H=3.22m		

02-5	±0.00(508.00)	02-4	±0.00(508.00)	02-3	±0.00(508.00)
בלוקי בטון חלולים		בטון מזוין+בלאטה		פלטת בטון	
A=11m²	P=13.8m	A=97m²	P=48.5m	A=20.7m²	P=19.8m
CH=3.28m	H=3.22m	CH=3.28m	H=3.22m		

01-5	±0.00(508.00)	01-4	±0.00(508.00)	01-3	±0.00(508.00)
בלוקי בטון חלולים		בטון מזוין+בלאטה		פלטת בטון	
A=11m²	P=13.8m	A=97.5m²	P=48.6m	A=20.8m²	P=19.4m
CH=3.28m	H=3.22m	CH=3.28m	H=3.22m		

03-2	±0.00(508.00)	03-1	±0.00(508.00)	03-0	±0.00(508.00)
פלטת בטון מזוין		פלטת בטון מזוין		פלטת בטון מזוין	
A=2.9m²	P=6.9m	A=6.4m²	P=14.2m	A=7m²	P=13.1m
CH=3.28m	H=3.22m	CH=3.28m	H=3.22m	CH=3.28m	H=2.78m

02-2	±0.00(508.00)	02-1	±0.00(508.00)	02-0	±0.00(508.00)
פלטת בטון מזוין		פלטת בטון+בלאטה מבטון		פלטת בטון מזוין	
A=2.9m²	P=6.9m	A=6.4m²	P=14.2m	A=7m²	P=13.1m
CH=3.28m	H=3.22m	CH=3.28m	H=3.22m	CH=3.28m	H=2.78m

01-2	±0.00(508.00)	01-1	±0.00(508.00)	01-0	±0.00(508.00)
פלטת בטון מזוין		פלטת בטון+בלאטה מבטון		פלטת בטון מזוין	
A=2.9m²	P=6.9m	A=6.4m²	P=14.2m	A=7m²	P=13.1m
CH=3.28m	H=3.22m	CH=3.28m	H=3.22m	CH=3.28m	H=2.78m

02-1	±0.00(508.00)	02-0	±0.00(508.00)	01-1	±0.00(508.00)
פלטת בטון+בלאטה מבטון		פלטת בטון מזוין		פלטת בטון+בלאטה מבטון	
A=6.4m²	P=14.2m	A=7m²	P=13.1m	A=6.4m²	P=14.2m
CH=3.28m	H=3.22m	CH=3.28m	H=3.22m	CH=3.28m	H=3.22m

02-2	±0.00(508.00)	02-1	±0.00(508.00)	02-0	±0.00(508.00)
פלטת בטון מזוין		פלטת בטון+בלאטה מבטון		פלטת בטון מזוין	
A=2.9m²	P=6.9m	A=6.4m²	P=14.2m	A=7m²	P=13.1m
CH=3.28m	H=3.22m	CH=3.28m	H=3.22m	CH=3.28m	H=2.78m

01-2	±0.00(508.00)	01-1	±0.00(508.00)	01-0	±0.00(508.00)
פלטת בטון מזוין		פלטת בטון+בלאטה מבטון		פלטת בטון מזוין	
A=2.9m²	P=6.9m	A=6.4m²	P=14.2m	A=7m²	P=13.1m
CH=3.28m	H=3.22m	CH=3.28m	H=3.22m	CH=3.28m	H=2.78m

03-2	±0.00(508.00)	03-1	±0.00(508.00)	03-0	±0.00(508.00)
פלטת בטון מזוין		פלטת בטון מזוין		פלטת בטון מזוין	
A=2.9m²	P=6.9m	A=6.4m²	P=14.2m	A=7m²	P=13.1m
CH=3.28m	H=3.22m	CH=3.28m	H=3.22m	CH=3.28m	H=2.78m

02-2	±0.00(508.00)	02-1	±0.00(508.00)	02-0	±0.00(508.00)
פלטת בטון מזוין		פלטת בטון+בלאטה מבטון		פלטת בטון מזוין	
A=2.9m²	P=6.9m	A=6.4m²	P=14.2m	A=7m²	P=13.1m
CH=3.28m	H=3.22m	CH=3.28m	H=3.22m	CH=3.28m	H=2.78m

01-2	±0.00(508.00)	01-1	±0.00(508.00)	01-0	±0.00(508.00)
פלטת בטון מזוין		פלטת בטון+בלאטה מבטון		פלטת בטון מזוין	
A=2.9m²	P=6.9m	A=6.4m²	P=14.2m	A=7m²	P=13.1m
CH=3.28m	H=3.22m	CH=3.28m	H=3.22m	CH=3.28m	H=2.78m

01-5	±0.00(508.00)	01-4	±0.00(508.00)	01-3	±0.00(508.00)
בלוקי בטון חלולים		בטון מזוין+בלאטה		פלטת בטון	
A=11m²	P=13.8m	A=97m²	P=48.5m	A=20.7m²	P=19.8m
CH=3.28m	H=3.22m	CH=3.28m	H=3.22m		

02-5	±0.00(508.00)	02-4	±0.00(508.00)	02-3	±0.00(508.00)
בלוקי בטון חלולים		בטון מזוין+בלאטה		פלטת בטון	
A=11m²	P=13.8m	A=97m²	P=48.5m	A=20.7m²	P=19.8m
CH=3.28m	H=3.22m	CH=3.28m	H=3.22m		

03-5	±0.00(508.00)	03-4	±0.00(508.00)	03-3	±0.00(508.00)
בלוקי בטון חלולים		בטון מזוין+בלאטה		פלטת בטון	
A=11m²	P=13.8m	A=97m²	P=48.5m	A=20.7m²	P=19.8m
CH=3.28m	H=3.22m	CH=3.28m	H=3.22m		

01-5	±0.00(508.00)	01-4	±0.00(508.00)	01-3	±0.00(508.00)
בלוקי בטון חלולים		בטון מזוין+בלאטה		פלטת בטון	
A=11m²	P=13.8m	A=97.5m²	P=48.6m	A=20.8m²	P=19.4

1.	Lorem ipsum dolor sit amet	1	2		
2.	consectetur adipiscing elit	3			
3.	sed do eiusmod tempor	4	5		
4.	incididunt ut labore et				
5.	dolore magna aliqua	6	7	±0.00	
6.	Ut enim ad minim veniam				
7.	quis nostrud exercitation				

1.	Ut enim ad minim veniam	1	2		
2.	quis nostrud exercitation	3			
3.	ullamco laboris nisi ut	4	5		
4.	aliquip ex ea commodo				
5.	consequat duis aute	6	7	±0.00	
6.	irure dolor in reprehenderit				
7.	in voluptate velit esse				

1.	Excepteur sint occaecat	1	2		
2.	cupidatat non proident	3			
3.	sunt in culpa qui officia	4	5		
4.	deserunt mollit anim				
5.	id est laborum sed	6	7	±0.00	
6.	perspiciatis unde omnis				
7.	iste natus error sit				

1.	Voluptatem accusantium	1	2		
2.	doloremque laudantium	3			
3.	totam rem aperiam eaque	4	5		
4.	ipsa quae ab illo				
5.	inventore veritatis et	6	7	±0.00	
6.	quasi architecto beatae				
7.	vitae dicta sunt explicabo				

1.	Nemo enim ipsam voluptatem	1	2		
2.	quia voluptas sit aspernatur	3			
3.	aut odit aut fugit sed	4	5		
4.	quia consequuntur magni				
5.	dolores eos qui ratione	6	7	±0.00	
6.	voluptatem sequi nesciunt				
7.	neque porro quisquam est				

1.	At vero eos et accusamus	1	2		
2.	et iusto odio dignissimos	3			
3.	ducimus qui blanditiis	4	5		
4.	praesentium voluptatum				
5.	deleniti atque corrupti	6	7	±0.00	
6.	quos dolores et quas				
7.	molestias excepturi sint				

1.	Temporibus autem quibusdam	1	2		
2.	et aut officiis debitis	3			
3.	rerum necessitatibus	4	5		
4.	saepe eveniet ut				
5.	repudiandae sint	6	7	±0.00	
6.	et molestiae non				
7.	recusandae itaque				

1.	Earum rerum hic tenetur	1	2		
2.	a sapiente delectus	3			
3.	ut aut reiciendis	4	5		
4.	voluptatibus maiores				
5.	alias consequatur	6	7	±0.00	
6.	aut perferendis				
7.	doloribus asperiores				

1.	Repellat minima veniam	1	2		
2.	quis nostrum exercitationem	3			
3.	ullam corporis suscipit	4	5		
4.	laboriosam nisi ut				
5.	aliquid ex ea commodi	6	7	±0.00	
6.	consequatur quis autem				
7.	vel eum iure reprehenderit				

1.	Qui in ea voluptate velit	1	2		
2.	esse quam nihil molestiae	3			
3.	consequatur vel illum	4	5		
4.	qui dolorem eum fugiat				
5.	quo voluptas nulla	6	7	±0.00	
6.	pariatur at vero eos				
7.	et accusamus et iusto				

1.	Odio dignissim qui blandit	1	2		
2.	praesent luptatum zzril	3			
3.	delenit augue duis dolore	4	5		
4.	te feugait nulla facilisi				
5.	Lorem ipsum dolor sit	6	7	±0.00	
6.	amet consectetuer				
7.	adipiscing elit sed diam				

1.	Nonummy nibh euismod	1	2		
2.	tincidunt ut laoreet	3			
3.	dolore magna aliquam	4	5		
4.	erat volutpat Ut wisi				
5.	enim ad minim veniam	6	7	±0.00	
6.	quis nostrud exerci				
7.	tation ullamcorper				

1.	Suscipit lobortis nisl ut	1	2		
2.	aliquip ex ea commodo	3			
3.	consequat Duis autem	4	5		
4.	vel eum iriure dolor				
5.	in hendrerit in vulputate	6	7	±0.00	
6.	velit esse molestie				
7.	consequat vel illum				

1.	Dolore eu feugiat nulla	1	2		
2.	facilisis at vero eros	3			
3.	et accumsan et iusto	4	5		
4.	odio dignissim qui				
5.	blandit praesent	6	7	±0.00	
6.	luptatum zzril delenit				
7.	augue duis dolore				

1.	Te feugait nulla facilisi	1	2		
2.	Nam liber tempor cum	3			
3.	soluta nobis eleifend	4	5		
4.	option congue nihil				
5.	imperdiet doming id	6	7	±0.00	
6.	quod mazim placerat				
7.	facer possim assum				

1.	Typi non habent claritatem	1	2		
2.	insitam est usus legentis	3			
3.	in iis qui facit eorum	4	5		
4.	claritatem Investigationes				
5.	demonstraverunt lectores	6	7	±0.00	
6.	legere me lius quod				
7.	ii legunt saepius				

1.	Claritas est etiam processus	1	2		
2.	dynamicus qui sequitur	3			
3.	mutationem consuetudium	4	5		
4.	lectorum Mirum est notare				
5.	quam littera gothica quam	6	7	±0.00	
6.	nunc putamus parum				
7.	claram anteposuerit				

1.	Litterarum formas humanitatis	1	2		
2.	per seacula quarta decima	3			
3.	et quinta decima eodem	4	5		
4.	modo typi qui nunc nobis				
5.	videntur parum clari fiant	6	7	±0.00	
6.	sollemnes in futurum				
7.	Eodem modo typi qui				

1.	Nunc nobis videntur parum	1	2		
2.	clari fiant sollemnes	3			
3.	in futurum Eodem modo	4	5		
4.	typi qui nunc nobis				
5.	videntur parum clari	6	7	±0.00	
6.	fiant sollemnes in				
7.	futurum Eodem modo				

1.	Typi qui nunc nobis	1	2		
2.	videntur parum clari	3			
3.	fiant sollemnes in	4	5		
4.	futurum Eodem modo				
5.	typi qui nunc nobis	6	7	±0.00	
6.	videntur parum clari				
7.	fiant sollemnes in				

1.	Futurum Eodem modo	1	2		
2.	typi qui nunc nobis	3			
3.	videntur parum clari	4	5		
4.	fiant sollemnes in				
5.	futurum Eodem modo	6	7	±0.00	
6.	typi qui nunc nobis				
7.	videntur parum clari				

1.	Fiant sollemnes in	1	2		
2.	futurum Eodem modo	3			
3.	typi qui nunc nobis	4	5		
4.	videntur parum clari				
5.	fiant sollemnes in	6	7	±0.00	
6.	futurum Eodem modo				
7.	typi qui nunc nobis				

1.	Videntur parum clari	1	2		
2.	fiant sollemnes in	3			
3.

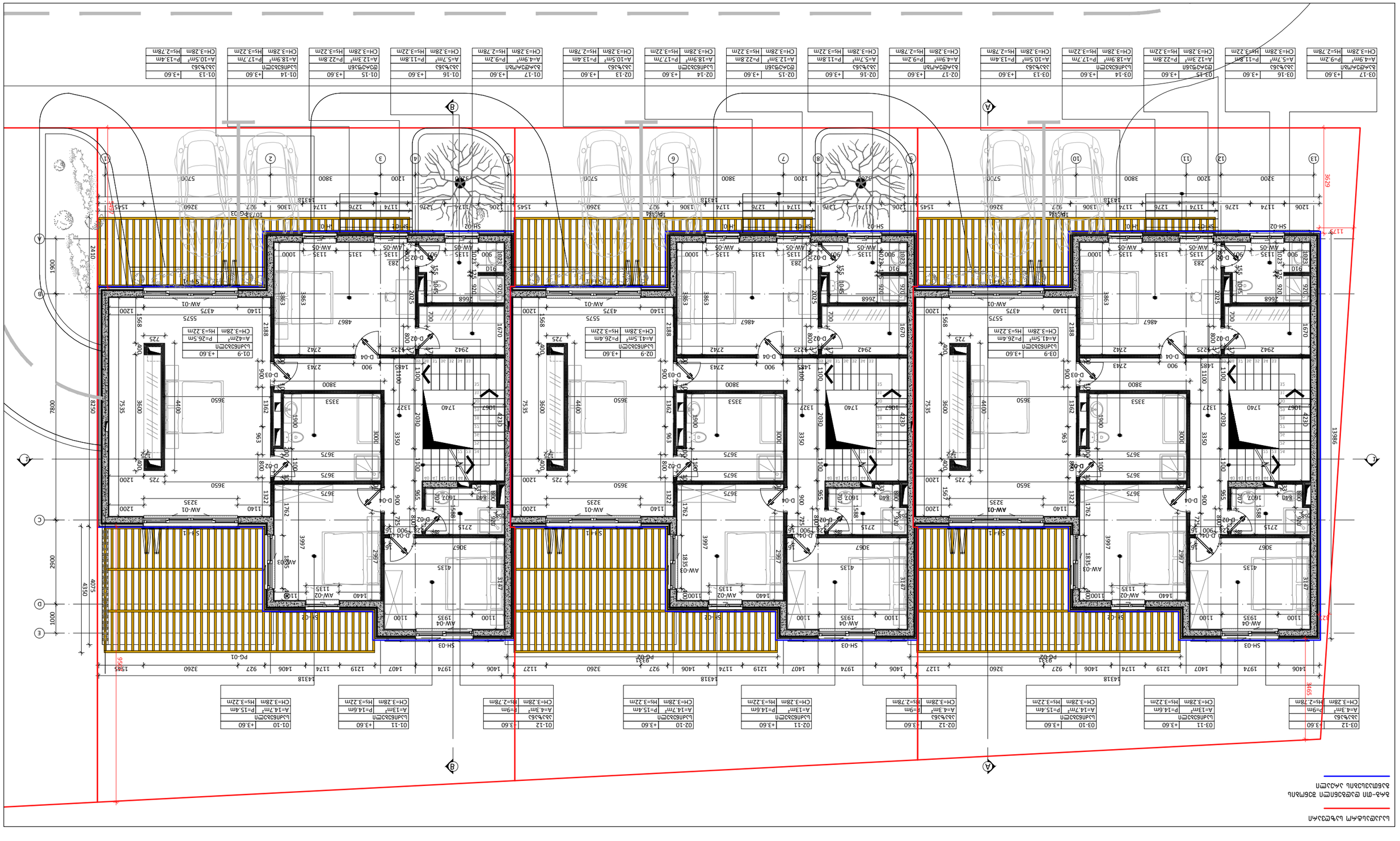
A
B
C
D
E
1
2
3
4
5
6
7
8
9
10
11
12
13
SH-01
SH-02
SH-03
SH-04
AW-01
AW-02
AW-03
AW-04
AW-05
D-02
D-03
D-04
PG-01
PG-02
14318
3629
1179
9556
3405
13986
8250
7535
4350
4075
2000
780
1900
2410
1001
1200
3800
5720
3260
1545
1206
1174
1276
1306
927
1406
1219
1407
1974
1127
9331
1568
2188
4867
5575
1140
4375
3863
2668
2025
1670
1135
1315
1000
910
1023
926
283
355
1045
700
800
1100
1180
1322
1762
1588
2715
3067
4135
3147
1440
1935
2942
2743
1425
1485
1740
1067
423
3353
1362
1327
2030
963
3000
3350
3650
3675
4400
3600
1900
1567
1835
2987
3997
1568
725
400
125

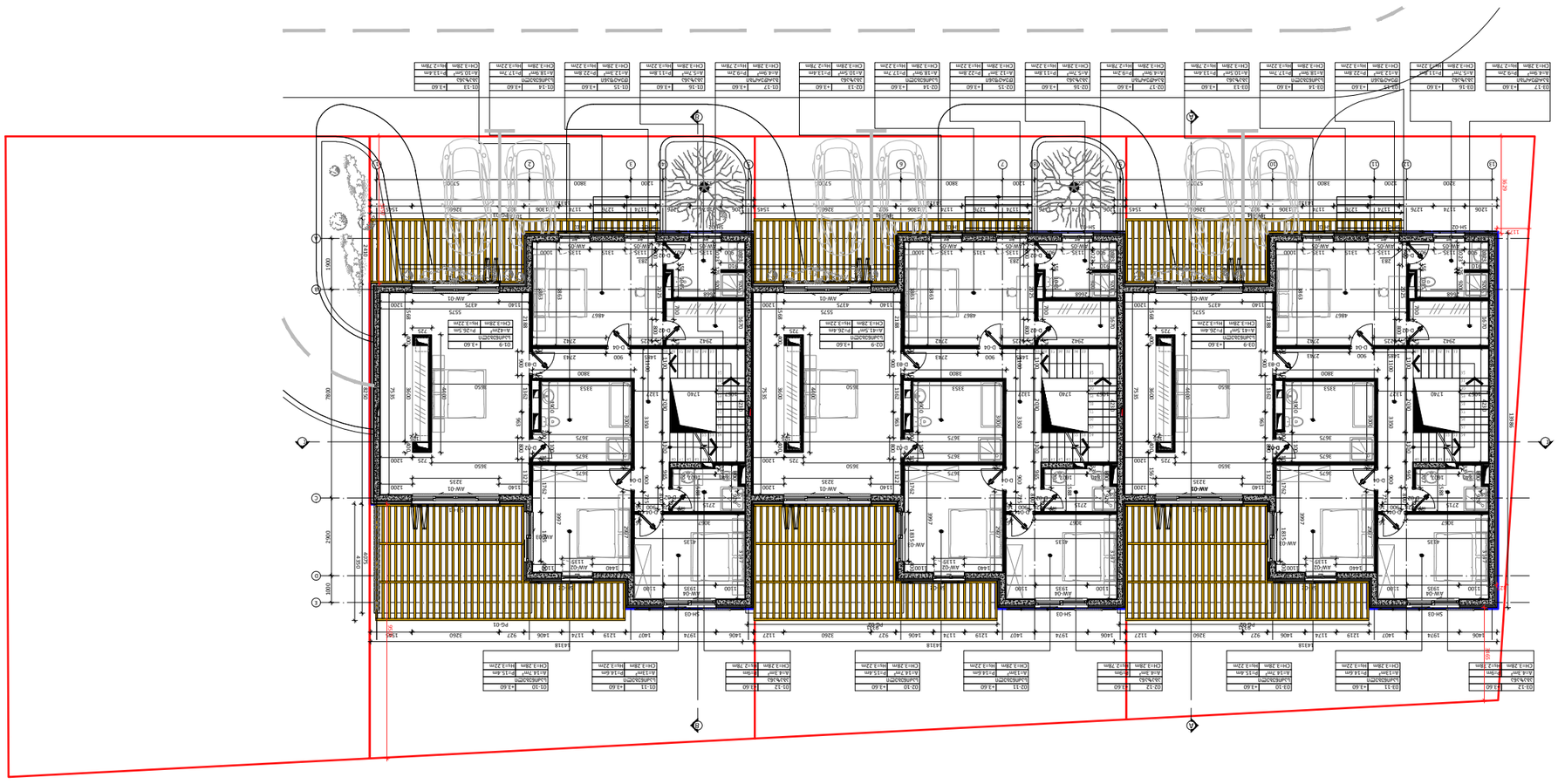

	חלוקת שטחים לפי תקן 5982
	גבול מגרש

1.	לובי כניסה	6.80	±0.00	
2.	חדר אשפה	6.80	±0.00	
3.	לובי כניסה ומעלית	6.80	±0.00	
4.	יחידת דיור	6.80	±0.00	
5.	מחסן	6.80	±0.00	
6.	לובי כניסה עם מעלית	6.80	±0.00	
7.	לובי כניסה עם מעלית ומחסן	6.80	±0.00	

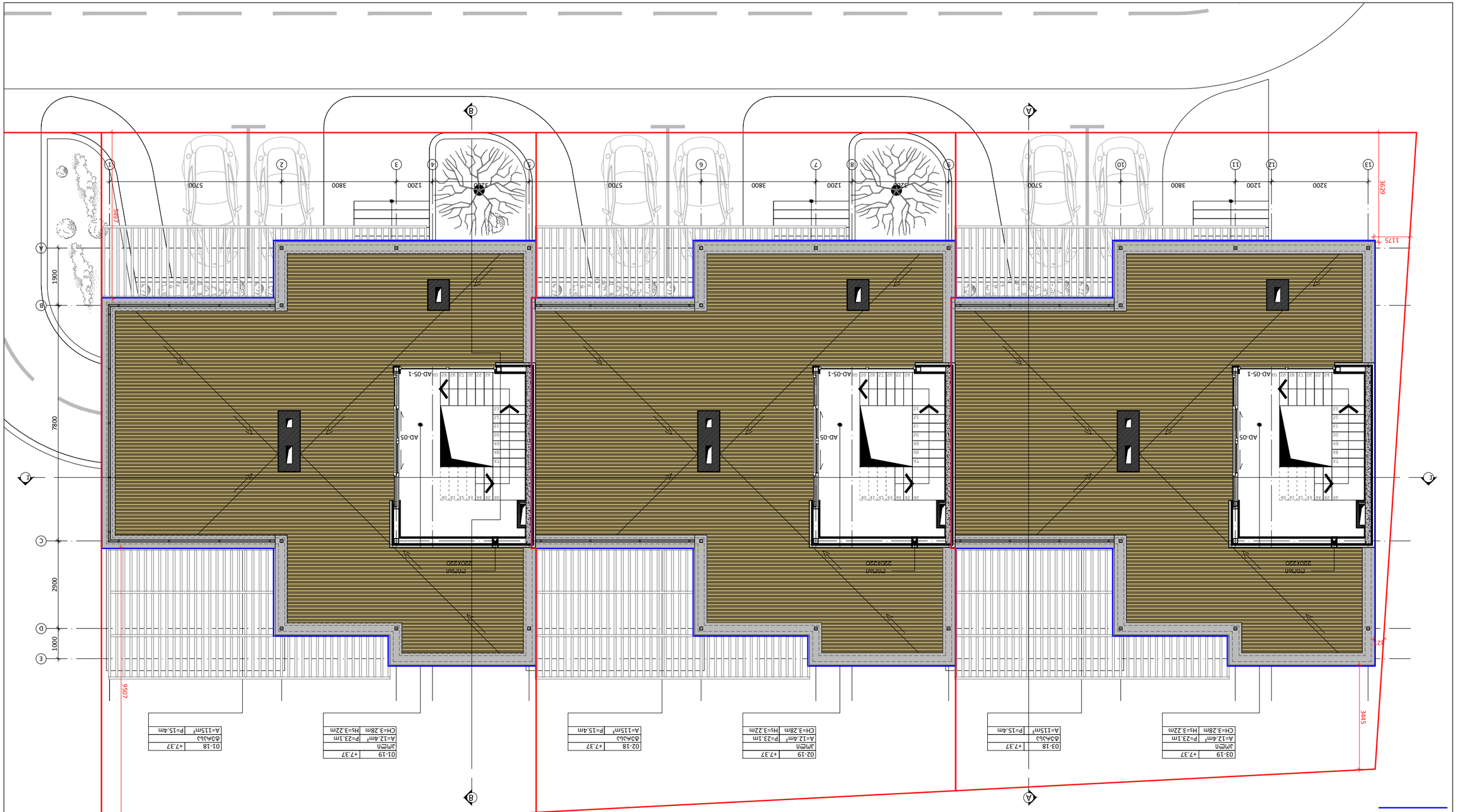

№	Дата	Изм.	Кол.уч.	Лист	№ док.	Подп.
1	07.2025	Изм.	Кол.уч.	Лист	№ док.	Подп.

Стадия: Р

Жилой комплекс «Ясная поляна»

План кровли

Ab Architectural Bureau

HENNING LARSEN ARCHITECTS

Henning Larsen Architects
Vesterbrogade 76
DK-1620 Copenhagen V
Denmark
www.henninglarsen.com

Henning Larsen Architects a/s
Vesterbrogade 76
DK-1620 Copenhagen V
T. +45 33 41 41 00
www.henninglarsen.com

Ab Architectural Bureau
ул. Ленинградская, 39, стр. 1, 4 этаж
Москва, 121357
www.arch-bureau.com

Заказчик: ООО «Специализированный застройщик «Ясная поляна»

Объект: Жилой комплекс «Ясная поляна»

Адрес объекта: г. Москва, ул. Ленинградская, д.39, стр.1

Разработал: Гл. архитектор проекта

Проверил: Гл. архитектор проекта

Н. контроль: Руководитель проекта

Утвердил: Руководитель проекта

Гип: Руководитель проекта

Гип: Руководитель проекта

Гип

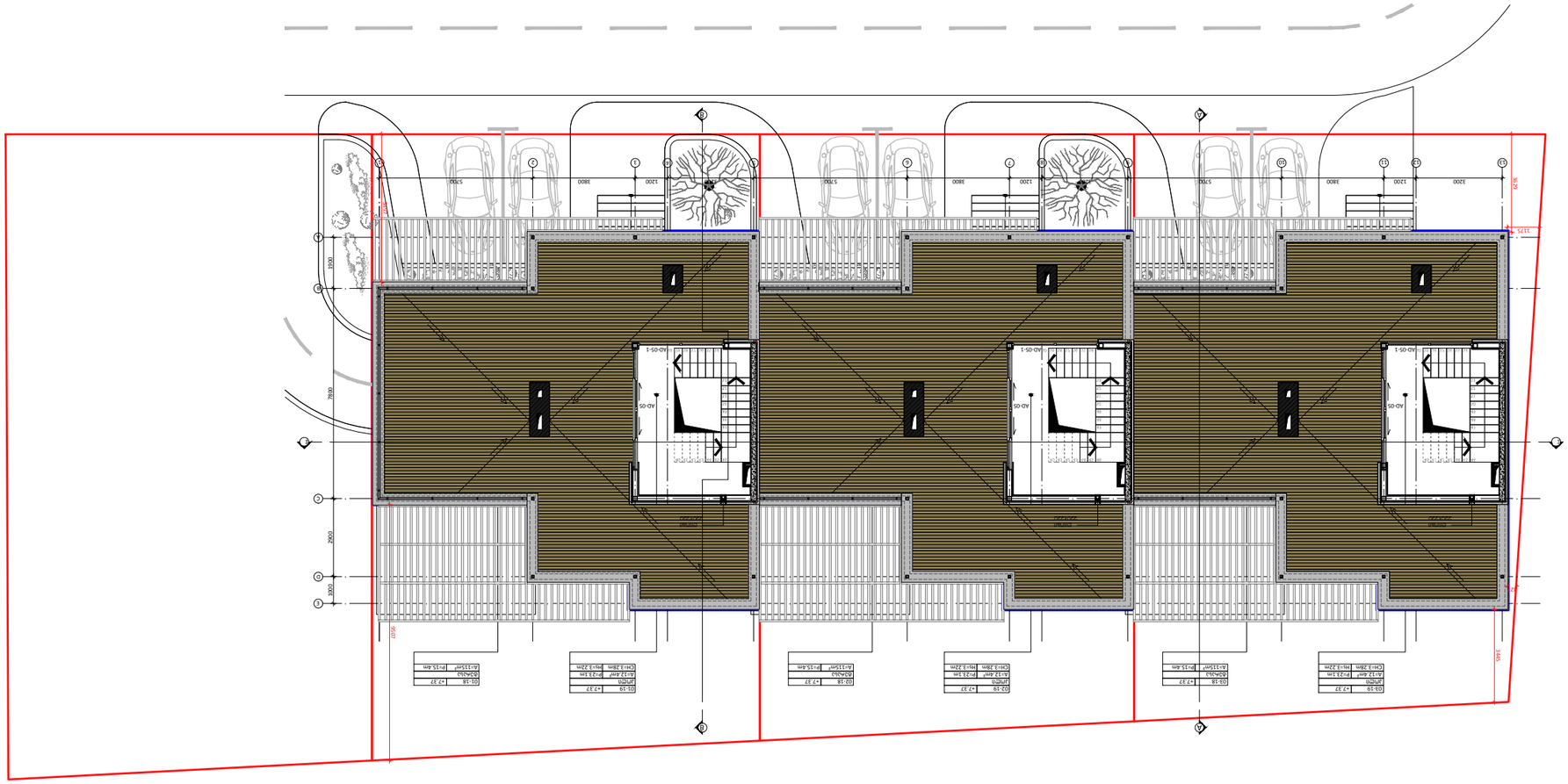

ЗАЩИЩАЕМЫЕ ЗОНЫ ЭВАКУАЦИОННЫХ ВЫХОДОВ

ЗАЩИЩАЕМЫЕ ЗОНЫ ЭВАКУАЦИОННЫХ ВЫХОДОВ ПО ПЛАНУ КРОВЛИ

1	2				
3					
4	5				
6	7				

საკადასტრო საზღვარი

გრგ-ში დადგენილი შენობის განთავსების არეალი

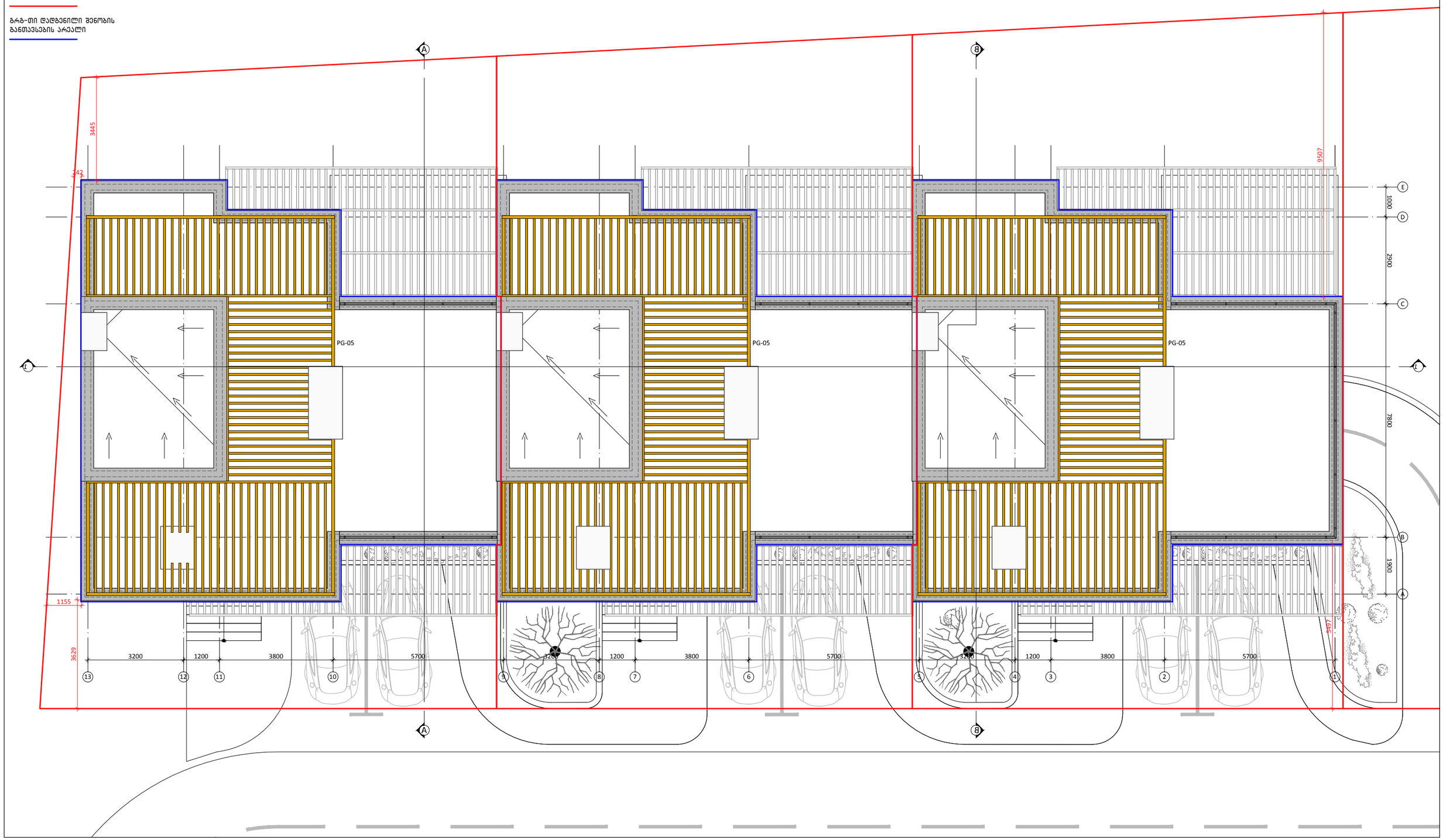

შენიშვნები

1	2
3	
4	5
6	7

1. სართავის ნომერი
2. ნიშნული
3. სართავის დასახელება
4. ფართობი
5. კერიმეტრი
6. სიმაღლე ჭერამდე
7. სიმაღლე შეკიდულ ჭერამდე

პირობითი აღნიშვნა	განმარტება
FC	ფასადის მოპირკეთების ტიპი
±0.00	იატაკის ნიშნული
	ბეტონის მონოლითური კედელი
	აგურის კედელი
	თაბაშირ-მუყაოს ტიხარი

პირობითი აღნიშვნა	განმარტება
AD	ალუმინის გარე კარი/ვიტრაჟი
AW	ალუმინის ფანჯარა
SH	ჭალუზი
GR	მინის მოაჯირი
D	შიდა კარი
SR	ლითონის მოაჯირი

პრ. მთ. არქ.	მ. ბალიაშვილი	
არქ.	თ. ასაბაშვილი	
არქ.	ა. ბაბაიშვილი	
არქ.	ა. ნაცვლიშვილი	
არქ.	თ. ვალიშვილი	

დაკვეთა	–
სტადია	მუშა პროექტი
თარიღი	ნოემბერი 2014
ფორმატი	A3
მასშტაბი	1:100

პროექტის სახელწოდება და მისამართი

სასტუმრო კომპლექსი
ქ. თბილისი, კრწანისის ქუჩა.
(Town house-G7.G8.G9)

ნახაზის დასახელება

გეგმა +7.38 ნიშნულზე

ნახაზის კოდი

001-A-05- P-04.dwg

კლიენტი

შპს კრწანისი დეველოპმენტი

კონცეფციის ავტორი

HENNINGLARSENARCHITECTS

"Henning Larsen Architects"
Vesterbrogade 76
Dk-1620 Copenhagen V
Denmark
www.henninglarsen.com

საპროექტო ორგანიზაცია

Ab Architectural Bureau

"არქიტექტურული ბიურო"
დ. უზნაძის ქ.95, 0102.
თბილისი, საქართველო
www.arch-bureau.com

საკადასტრო საზღვარი

გრგ-ში დადგენილი შენობის განთავსების არეალი

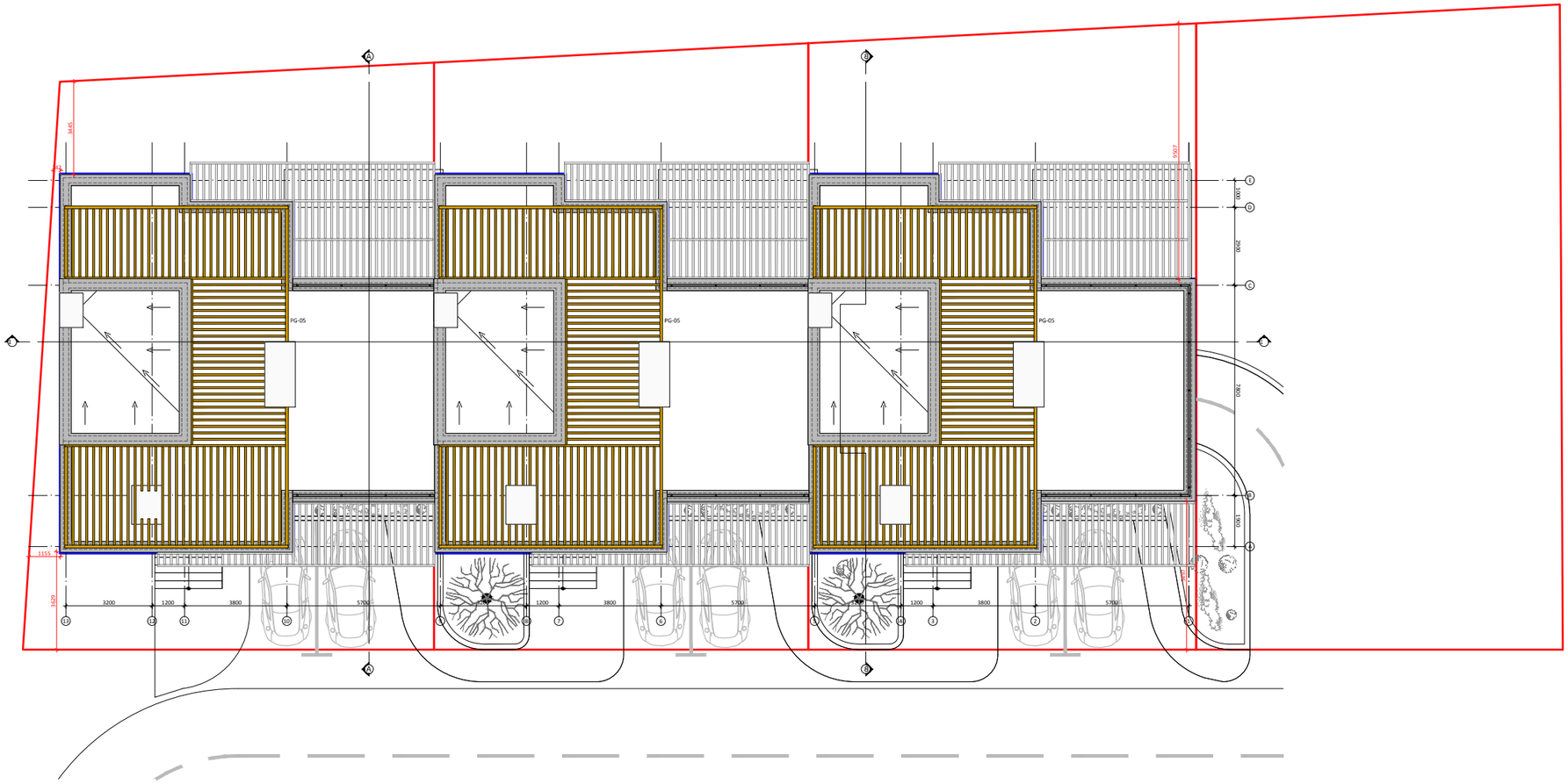

შენიშვნები

1	2
3	
4	5
6	7

1. სართავის ნომერი
2. ნიშნული
3. სართავის დასახელება
4. ფართობი
5. კერიმეტრი
6. სიმაღლე ჭერამდე
7. სიმაღლე შეკიდულ ჭერამდე

პირობითი აღნიშვნა	განმარტება
FC	ფასადის მოპირკეთების ტიპი
±0.00	იატაკის ნიშნული
	ბეტონის მონოლითური კედელი
	აგურის კედელი
	თაბაშირ-მუყაოს ტიხარი

პირობითი აღნიშვნა	განმარტება
AD	ალუმინის გარე კარი/ვიტრაჟი
AW	ალუმინის ფანჯარა
SH	ჟალუზი
GR	მინის მოაჯირი
D	შიდა კარი
SR	ლითონის მოაჯირი

პრ. მთ. არქ.	მ. ბალიაშვილი	
არქ.	თ. ასაბაშვილი	
არქ.	ა. ბაბაკიშვილი	
არქ.	ა. ნასვლიშვილი	
არქ.	თ. ვალიშვილი	

დაკვეთა	–
სტადია	მუშა პროექტი
თარიღი	ნოემბერი 2014
ფორმატი	A3
მასშტაბი	1:100

პროექტის სახელწოდება და მისამართი

სასტუმრო კომპლექსი
ქ. თბილისი, კრწანისის ქუჩა.
(Town house-G7.G8.G9)

ნახაზის დასახელება

გეგმა +7.38 ნიშნულზე

ნახაზის კოდი

001-A-05- P-04_1.dwg

კლიენტი

შპს კრწანისი დეველოპმენტი

კონცეფციის ავტორი

HENNING**LARSEN**ARCHITECTS

"Henning Larsen Architects"
Vesterbrogade 76
Dk-1620 Copenhagen V
Denmark
www.henninglarsen.com

საპროექტო ორგანიზაცია

Ab Architectural Bureau

"არქიტექტურული ბიურო"
დ. უზნაძის ქ.95, 0102.
თბილისი, საქართველო
www.arch-bureau.com