ქალაქ თბილისის მუნიციპალიტეტის მერია

3095998
08-38/152182
06.08.2015

სსიპ "თბილისის არქიტექტურის სამსახური" (08),
ქ.თბილისი ჟიული შარტავას ქ.#7

როგორც თქვენთვის ცნობილია, „ქალაქ თბილისის მუნიციპალიტეტის მერიის შიდა აუდიტისა და მონიტორინგის საქალაქო სამსახურის დებულების დამტკიცების შესახებ“ ქალაქ თბილისის მუნიციპალიტეტის საკრებულოს 2014 წლის 14 ნოემბრის №14-25 დადგენილებით დამტკიცებული დებულების პირველი მუხლის მე-2 პუნქტის შესაბამისად, შიდა აუდიტისა და მონიტორინგის საქალაქო სამსახური არის ქალაქ თბილისის მუნიციპალიტეტის მერიის სტრუქტურული ერთეული, რომელიც უზრუნველყოფს მერიის სისტემაში (ქალაქ თბილისის მუნიციპალიტეტის მერიის აღმასრულებელი ორგანოების სისტემა და თანამდებობის პირები, ქალაქ თბილისის მუნიციპალიტეტის მიერ დაფუძნებული საჯარო სამართლის იურიდიული პირები, ქალაქ თბილისის მუნიციპალიტეტის მიერ დაფუძნებული არასამეწარმეო (არაკომერციული) იურიდიული პირები, ქალაქ თბილისის მუნიციპალიტეტის მიერ დაფუძნებული არასამეწარმეო (არაკომერციული) იურიდიული პირების მიერ დაფუძნებული იურიდიული პირები) შიდა აუდიტისა და ინსპექტირების განხორციელებას, აგრეთვე ქალაქ თბილისის მუნიციპალიტეტის 50%-ზე მეტი წილობრივი მონაწილეობით არსებული სამეწარმეო იურიდიული პირებისა და მათი თანამშრომლების საქმიანობის ინსპექტირებას. აღნიშნული უფლებამოსილების ფარგლებში სამსახურმა განახორციელა ქ. თბილისის მუნიციპალიტეტის მერიის სსიპ-მუნიციპალიტეტის არქიტექტურის სამსახურში შესული განაცხადების შესწავლა და პრევენციული ღონისძიებების გატარება, რაც გულისხმობს სამსახურში შესული მოთხოვნების დამუშავებას, ობიექტების ადგილზე დათვალიერებას და კანონშეუსაბამო ქმედებების გამოვლენას, რის საფუძველზეც „ქალაქ თბილისის მუნიციპალიტეტის მერიის შიდა აუდიტისა და მონიტორინგის საქალაქო სამსახურის დებულების დამტკიცების შესახებ“ ქალაქ თბილისის მუნიციპალიტეტის საკრებულოს 2014 წლის 14 ნოემბრის №14-25 დადგენილებით დამტკიცებული დებულების მე-3 მუხლის მე-2 პუნქტის „ზ“ ქვეპუნქტის შესაბამისად, სამსახური მოგმართავთ მითითებით უკანონო ქმედებათა აღმოფხვრისა და პრევენციის მიზნით შესაბამისი ღონისძიებების გატარების თაობაზე. სამსახურის მიერ გამოვლენილ იქნა ამჟამად თქვენს სამსახურში განხილვის პროცესში მყოფი სსიპ-თბილისის არქიტექტურის სამსახურისთვის ფიზიკური და იურიდიული პირების მხრიდან წარდგენილი განაცხადებისა და მათზე თანდართული დოკუმენტაციის არსებულ ფაქტობრივ მდგომარეობასთან შეუსაბამობები, შესაბამისად წარმოგიდგენთ აღნიშნულის ამსახველ ფოტომასალას, 7 (შვიდი) ობიექტის ჩამონათვალს და უფლებამოსილების ფარგლებში მოგმართავთ მითითებით საკითხის განხილვისა და გადაწყვეტის სტადიაზე გაითვალისწინოთ ზემოაღნიშნული და გაატაროთ კანონმდებლობით გათვალისწინებული

თბილისი 0160, შარტავას ქუჩა N7, ცხელი ხაზი: (995 32) 2222222

TBILISI.GOV.GE

№ 07/10830-13
06 08 15

შესაბამისი ღონისძიებები.

ამასთან გაცნობებთ რომ, ზემოაღნიშნული შეუსაბამობების შესახებ სათანადო ღონისძიებების გატარების მიზნით, 2015 წლის 6 აგვისტოს N10-38/152181 წერილით მითითება მიეცა ქ. თბილისის მუნიციპალიტეტის ზედამხედველობის საქალაქო სამსახურს.

გატარებული ღონისძიებების შესახებ გთხოვთ გვაცნობოთ.

დანართი: 23 (ოცდასამი) ფურც.

პატივისცემით,
თბილისის მუნიციპალიტეტის მერია / ქ. თბილისის მუნიციპალიტეტის მერიის შიდა აუდიტისა და მონიტორინგის საქალაქო სამსახური
ქალაქ თბილისის მუნიციპალიტეტის მერიის საქალაქო სამსახურის უფროსი ბადრი გიორგიძე

განმცხადებლის მიერ წარდგენილი არსებული მდგომარეობის ამსახველი ფოტო
ქუჩა არაყიშვილი , N 8

არსებული ფასადი



შ.პ.ს. "ავერსი-ფარმა"			ქ. თბილისი, არაყიშვილის ქ. №8
თანამდებობა	გვარი, სახელი	ხელმოწერა	არქიტექტურული ნაწილი
დირექტორი	ბ. [illegible]		
არქიტექტორი	ლ. [illegible]		არსებული ფასადი
დიზაინერი	თ. [illegible]		

განმცხადებლის მიერ წარდგენილი ფოტომონტაჟი
ქუჩა არაყიშვილი , N 8

ფოტომონტაჟი





მასალა:
მასაპიში ბანერი

იხილეთ ბანერი

შ.პ.ს. „აეგრხა-გეოგაოჰი"			ქ. თბილისი, არაყიშვილის ქ. N 8			
თანამდებობა	გვარი, სახელი	ხელმოწერა				
დირექტორი	გ. ნიკოლაძე		არქიტექტურული ნაწილი	2015		
მთ.არქიტექტორი	ლ. კაკაბაძე		ფოტომონტაჟი	მასშ.	ფურ.	ფ.
შემსრულებელი	ლ. კაკაბაძე			1:100		

ფაქტობრივი მდგომარეობა 05.08.2015
ქუჩა არაყიშვილი , N 8



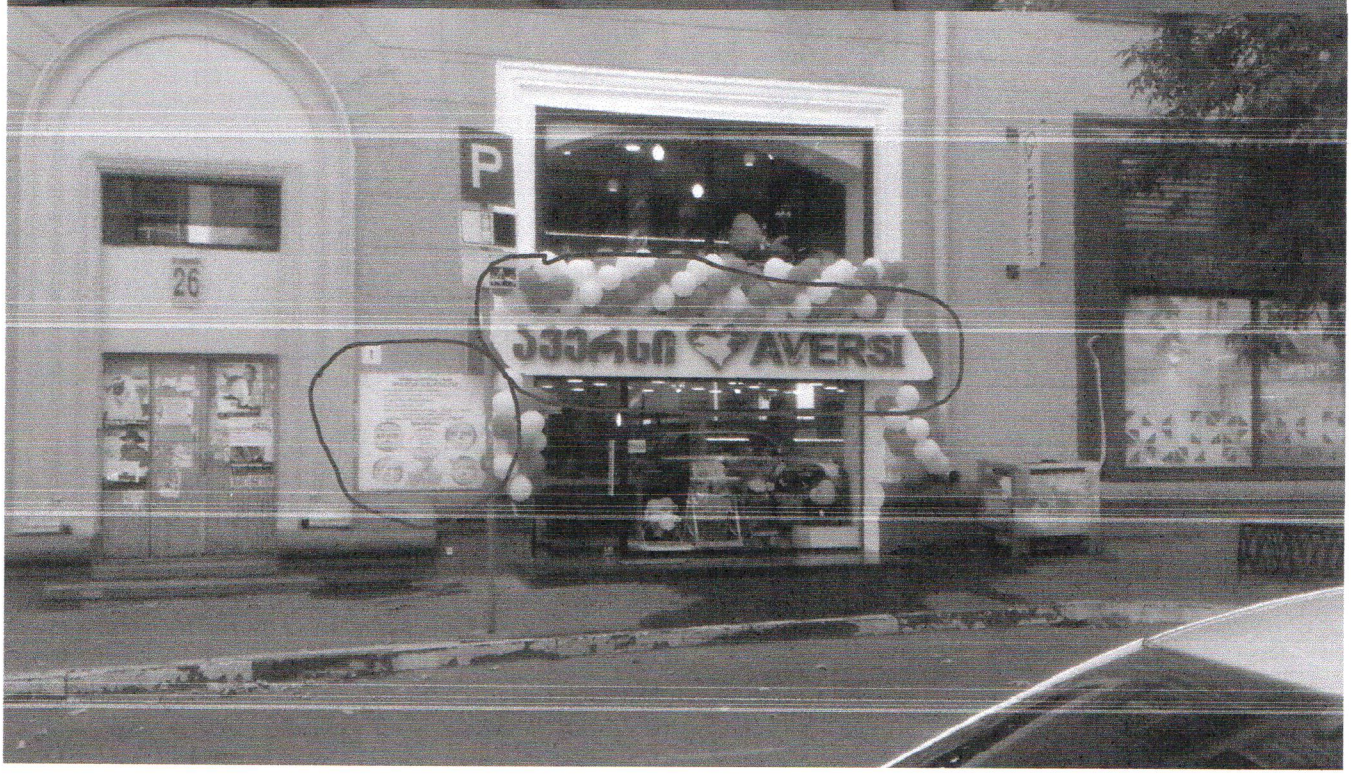

განმცხადებლის მიერ წარდგენილი არსებული მდგომარეობის ამსახველი ფოტოები
დასახლება ვარკეთილი , მასივი III , ზემო პლატო , კორპუსი 2



განმცხადებლის მიერ წარდგენილი ფოტომონტაჟი
დასახლება ვარკეთილი , მასივი III , ზემო პლატო , კორპუსი 2

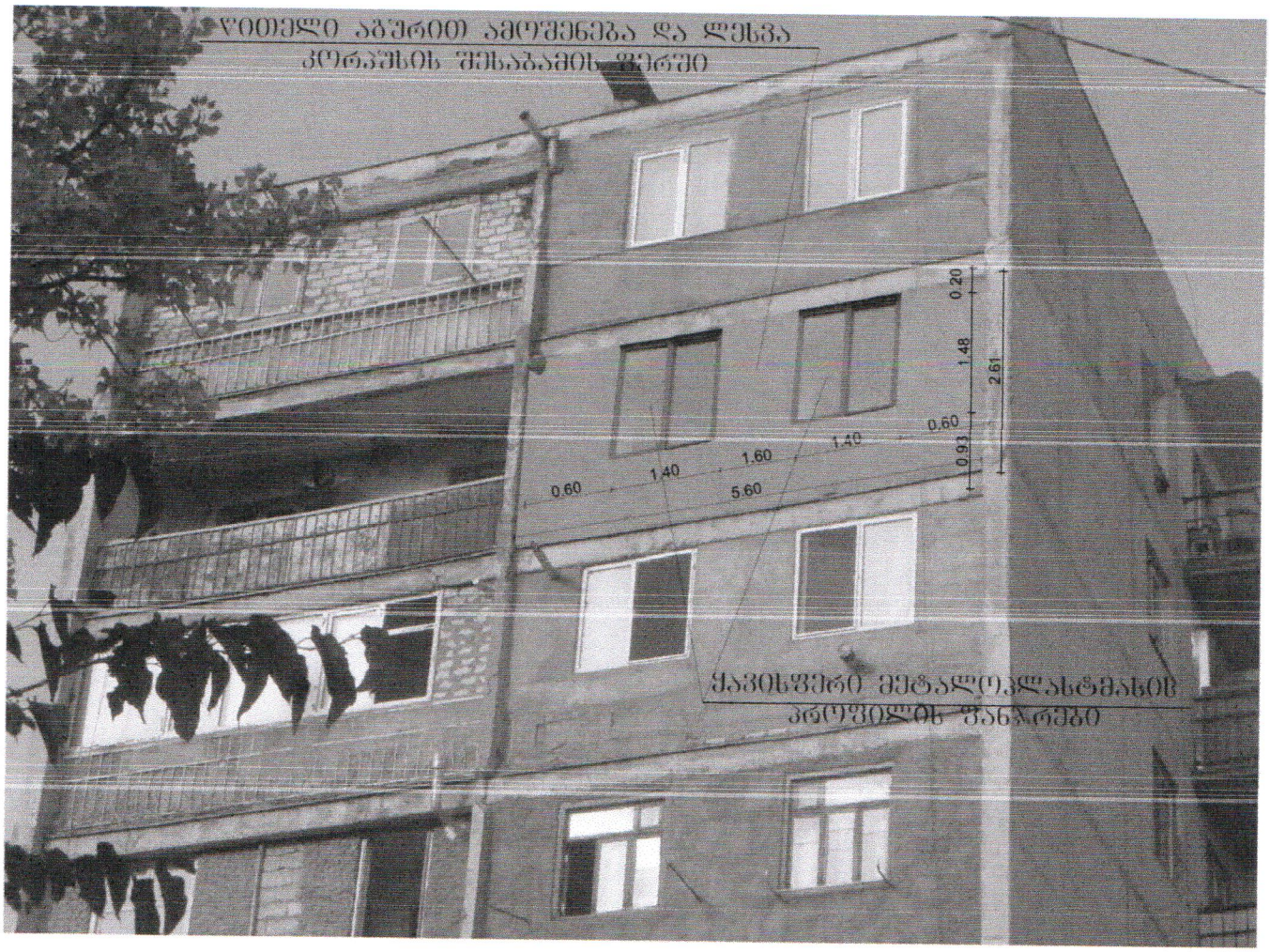

ფაქტობრივი მდგომარეობა 05.08.2015
დასახლება ვარკეთილი , მასივი III , ზემო პლატო , კორპუსი 2



განმცხადებლის მიერ წარდგენილი არსებული მდგომარეობის ამსახველი ფოტო
დაბა წყნეთი, კოსტავას ქუჩა N17-19



განმცხადებლის მიერ შეთანხმებული ფოტომონტაჟი
დაბა წყნეთი , კოსტავას ქუჩა N17-19

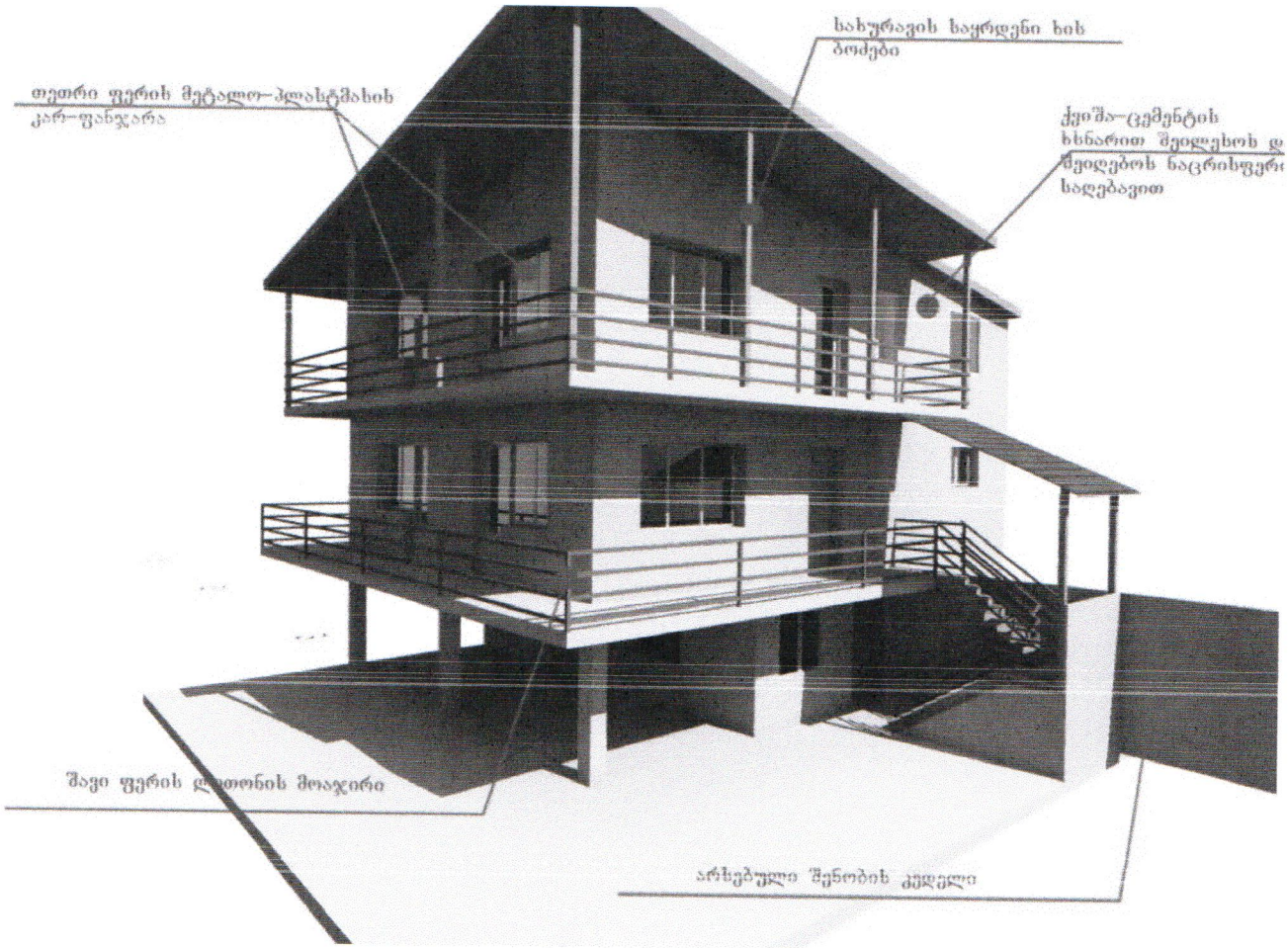

განმცხადებლის მიერ მოთხოვნილი ფოტომონტაჟი
დაბა წყნეთი , კოსტავას ქუჩა N17-19

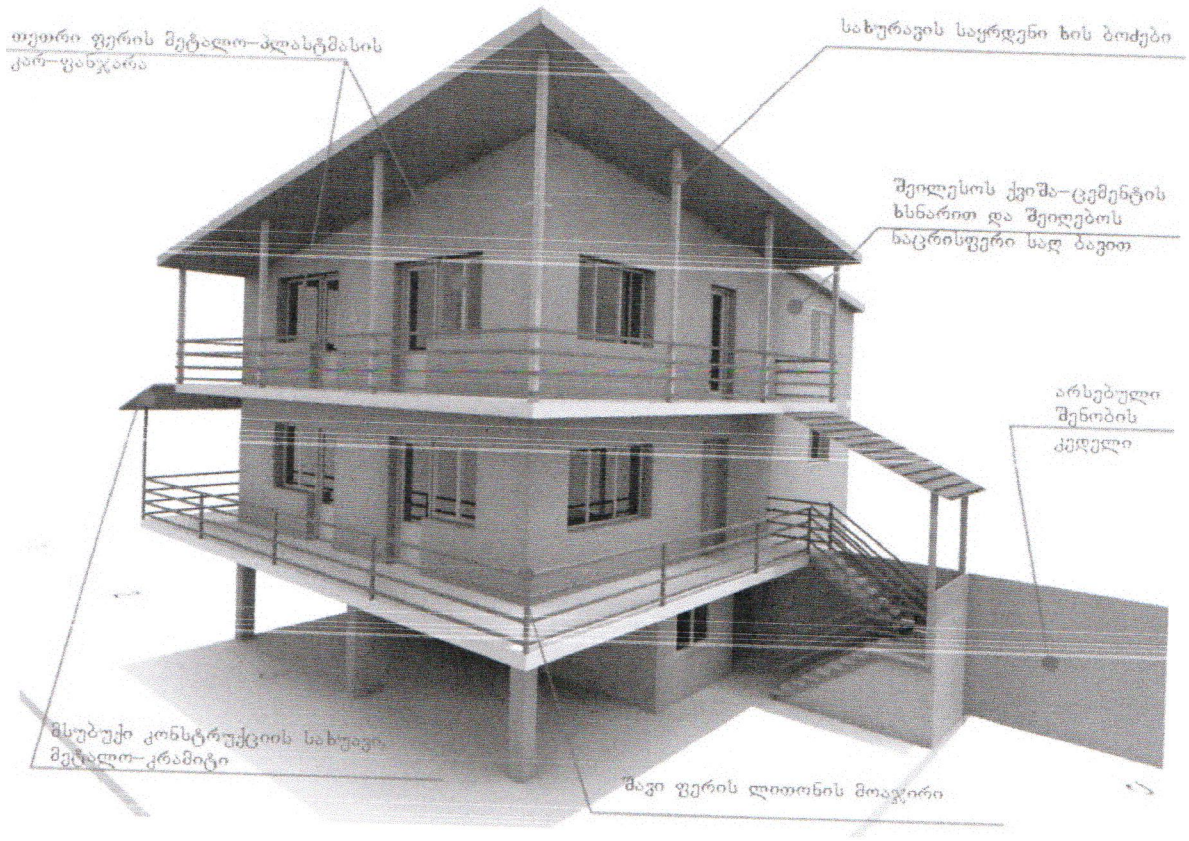

ფაქტობრივი მდგომარეობა 05.08.2015
დაბა წყნეთი , კოსტავას ქუჩა N17-19



განმცხადებლის მიერ წარდგენილი არსებული მდგომარეობის ფოტო

ჩარგლის ქ. N7

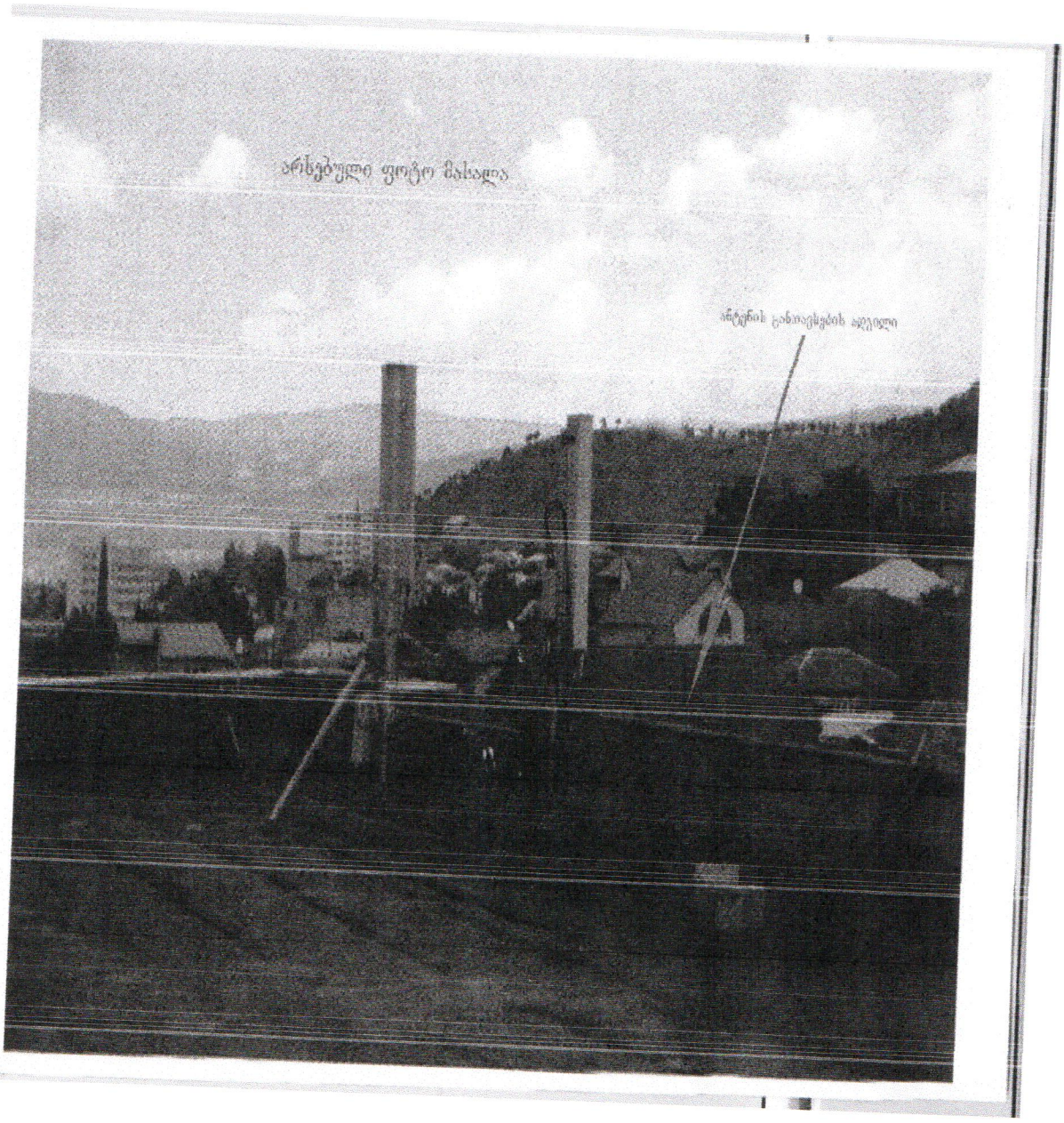

განმცხადებლის მიერ წარდგენილი ფოტომონტაჟი

ჩარგლის ქ. N7

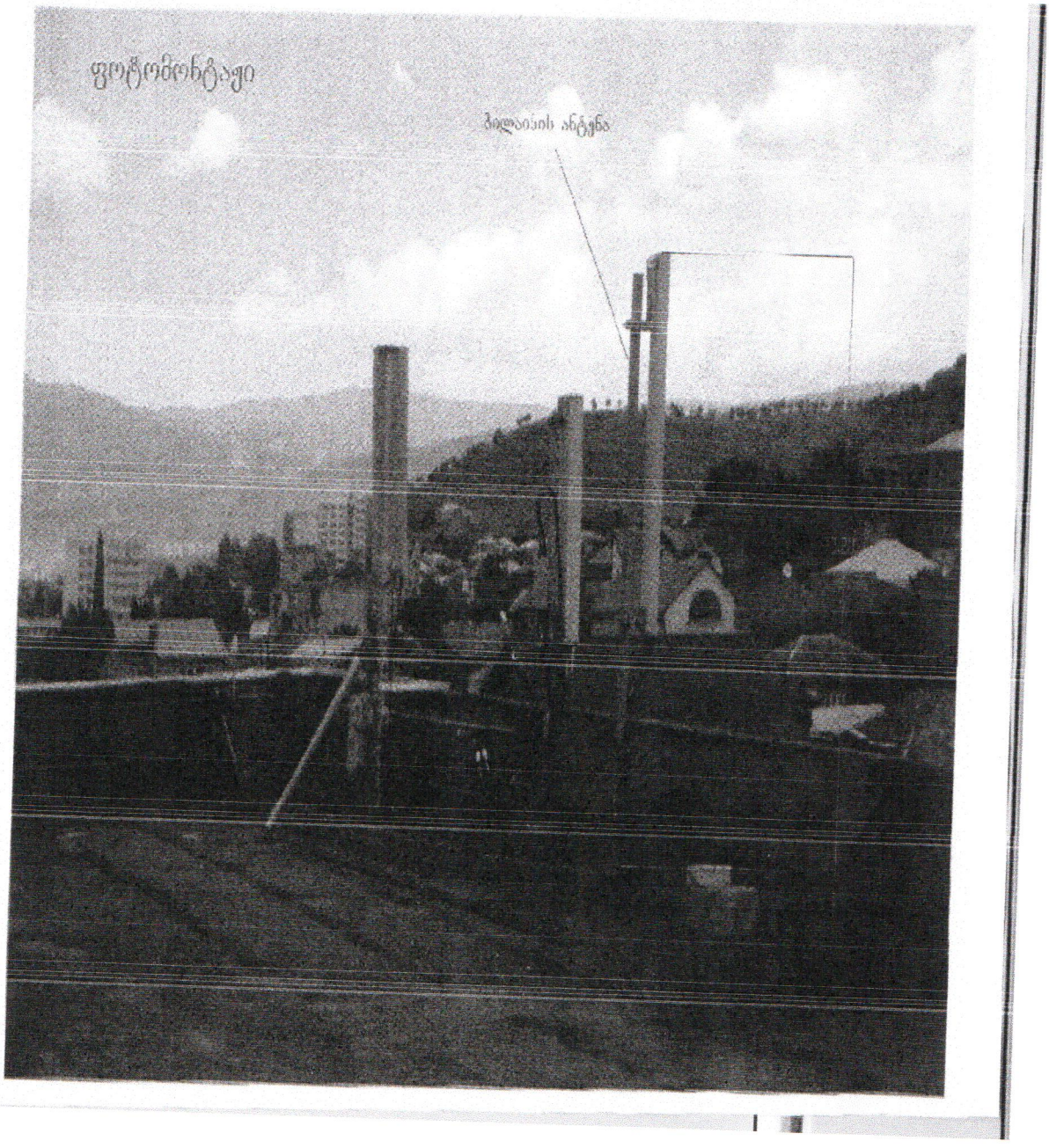

არსებული ფაქტობრივი მდგომარეობა 05.08.2015

ჩარგლის ქ. N7

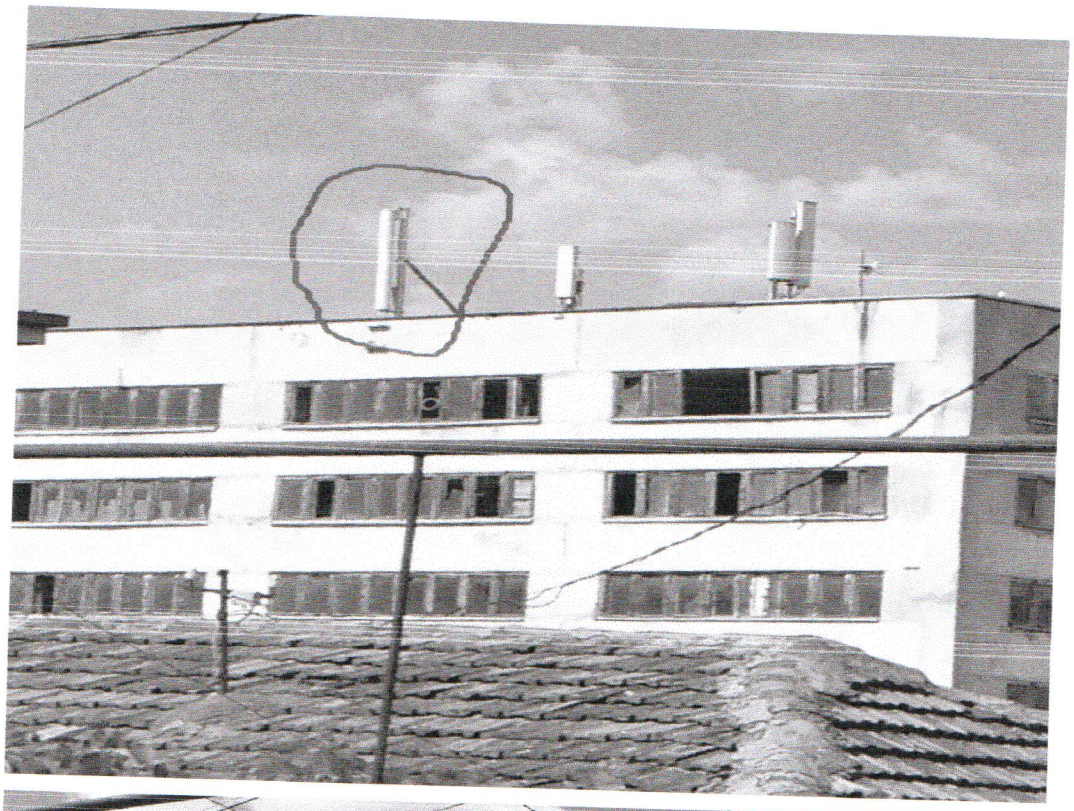



განმცხადებლის მიერ წარდგენილი არსებული მდგომარეობის ამსახველი ფოტო
ქუჩა დოლიძე , N 11 , კორპუსი 4/5

არსებული ფასადი



შ.პ.ს. "ავერსი-გეოფარმი"			ქ. თბილისი, დოლიძის ქ. №11		
თანამდებობა	გვარი, სახელი	ხელმოწერა	არქიტექტურული ნაწილი		
დირექტორი	ბ. ჩიგოზიძე		არსებული ფასადი	ზომა	ფ.
არქიტექტორი	ლ. კაკაბაძე			№	
დიზაინერი	მ. ქიგიყარაშვილი				

განმცხადებლის მიერ წარდგენილი ფოტომონტაჟი
ქუჩა დოლიძე , N 11 , კორპუსი 4/5

ფოტომონტაჟი



მწებავი სარეკლამო პლაკატი

შ.პ.ს. "ავერსი-გეოფარმი"			ქ. თბილისი, დოლიძის ქ. №11			
თანამდებობა	გვარი, სახელი	ხელმოწერა	არქიტექტურული ნაწილი			
დირექტორი	ბ. ჩიგოგიძე		ფოტომონტაჟი			
არქიტექტორი	ლ. კაკაბაძე					
დიზაინერი	თ. ქიზიყურაშვილი				№	

ფაქტობრივი მდგომარეობა 05.08.2015
ქუჩა დოლიძე , N 11 , კორპუსი 4/5





განმცხადებლის მიერ წარდგენილი არსებული მდგომარეობის ამსახველი ფოტოები
ქუჩა კოტე აფხაზი , N 22



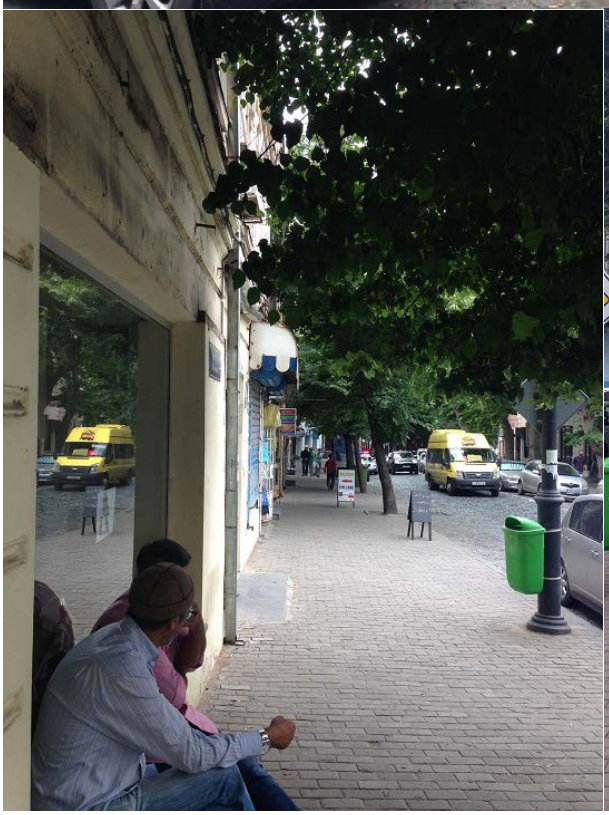



განმცხადებლის მიერ წარდგენილი ფოტომონტაჟი
ქუჩა კოტე აფხაზი , N 22





ფაქტობრივი მდგომარეობა 05.08.2015
ქუჩა კოტე აფხაზი , N 22





განაცხადის ნომერი	განაცხადის თარიღი	დოკუმენტის სტატუსი	საკადასტრო	მისამართი	ნომენკლატურა	განმცხადებელი
AR1331915	03/08/2015	განხილვის პროცესში	01.14.11.030.005.01.510 ;	ქალაქი თბილისი , ქუჩა არაყიშვილი , N 8 ;	ნომენკლატურა : I კლასი აბრებისა და რეკლამების განთავსება ახალი	გიორგი დათიაშვილი
AR1331926	03/08/2015	განხილვის პროცესში	01.10.17.033.002.01.504 ;	ქალაქი თბილისი , ქუჩა დოლიძე , N 11 , კორპუსი 4/5 ;	ნომენკლატურა : I კლასი აბრებისა და რეკლამების განთავსება ახალი	გიორგი დათიაშვილი
AR1331976	03/08/2015	განხილვის პროცესში	01.19.20.006.006.01.122 ;	ქალაქი თბილისი , დასახლება ვარკეთილი , მასივი III , ზემო პლატო ,	ნომენკლატურა : I კლასი ღია აივნის ამოშენება-შემინვა რეკონსტრუქც	ელიზა ჩიღოელიძე
AR1332000	03/08/2015	განხილვის პროცესში	01.20.01.075.009 ;	ქალაქი თბილისი , დაბა წყნეთი , კოსტავას ქუჩა N17-19 / ქალაქი	ნომენკლატურა : ინდივიდუალური ერთბინიანი საცხოვრებელ	აკაკი ნიკურაძე
AR1332019	03/08/2015	განხილვის პროცესში	01.18.03.045.001.02.514 ;	ქალაქი თბილისი , ქუჩა კოტე აფხაზი , N 22 ;	ნომენკლატურა : I კლასი აბრებისა და რეკლამების განთავსება ახალი	გიორგი ცხადაია
AR1331812	03/08/2015	განხილვის პროცესში	01.12.09.015.005 ;	ქალაქი თბილისი , ქუჩა ჩარგლის , N 7 ;	ნომენკლატურა : I კლასი 8 მ-მდე სიმაღლის მქონე ანძა, ანტენა,	კონა ლაგურაშვილი
AR1331828	03/08/2015	განხილვის პროცესში	01.10.15.018.004.01.018 ;	ქალაქი თბილისი , გამზირი ალ. ყაზბეგი , N 35ბ ;	ნომენკლატურა : I კლასი შენობა-ნაგებობის ფასადისა და სახურავის	ნინო წიკლაური

განმცხადებლის მიერ წარდგენილი არსებული მდგომარეობის ფოტოები

ალ. ყაზბეგის N35ბ





განმცხადებლის მიერ წარდგენილი ფოტომონტაჟი

ალ. ყაზბეგის N35ბ





არსებული ფაქტობრივი მდგომარეობა 05.08.2015

ალ. ყაზბეგის N35ბ

