ავტოსადგომის გეგმა
მ. 1:150

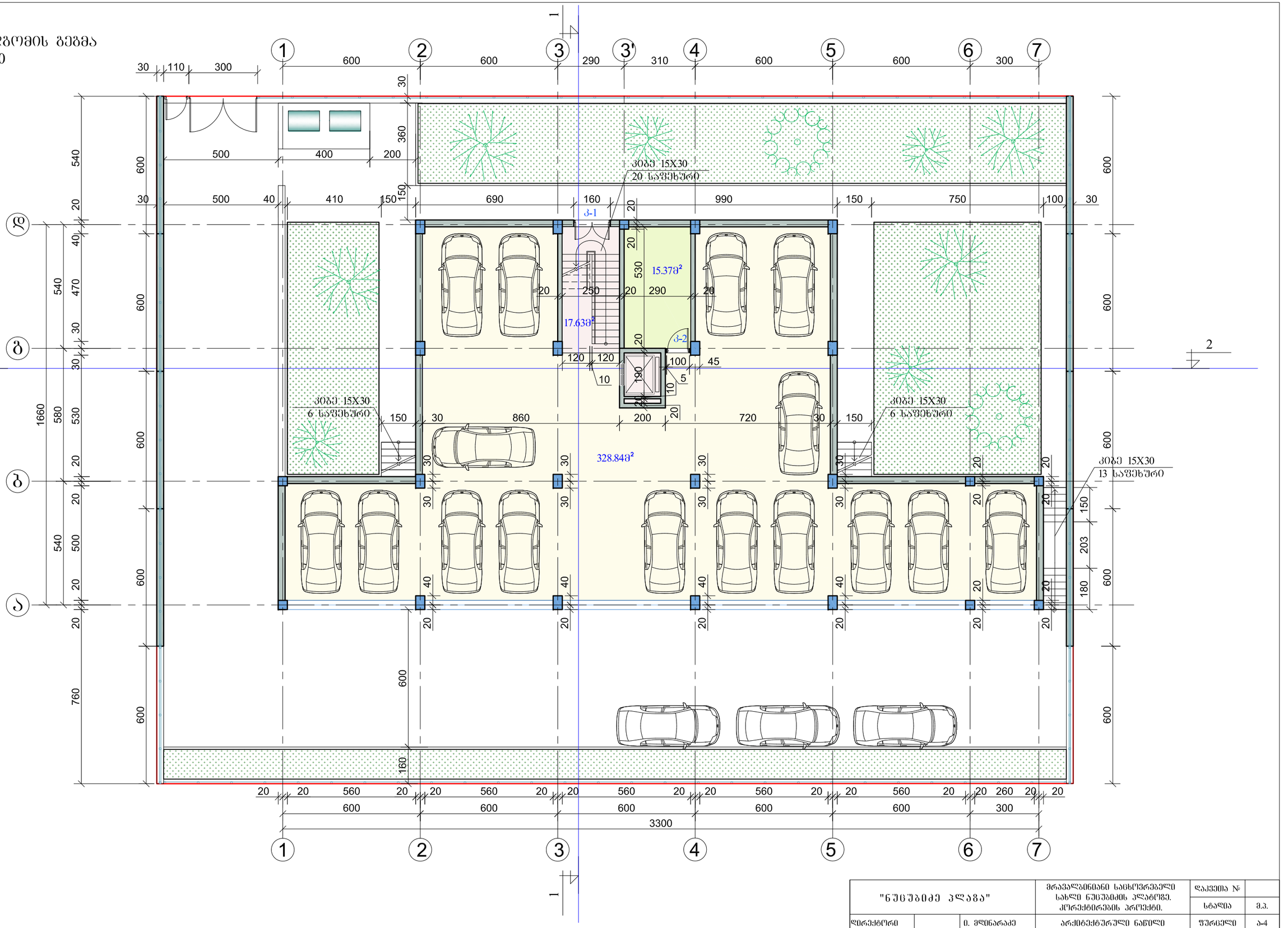

"ნუცუბიძე პლაგა"			მრავალბინიანი საცხოვრებელი სახლი ნუცუბიძის პლატოზე. კორექტირების პროექტი.	ალბომი №	
				სტადია	მ.პ.
დირექტორი		ი. მღებრაძე	არქიტექტურული ნაწილი	ფურცელი	ა-4
მთარქიტექტორი		ჯ. ამირეჯიბი	ავტოსადგომის გეგმა ნიშნულზე -3.00 (628.70) ±0.00=631.70	ფურცლები	
არქიტექტორი		მ. ლომიძე		მასშტაბი	1:150
				თარიღი	2015

"ЕЗЕЗЗОЗЗ ЗЕЧЗЗЗ"			
		0. ЗЧЧЕЗЧЧЗЗ	ЗЧЧЧЗЧЧЗЗЗ

II სართულის გეგმა
მ. 1:100

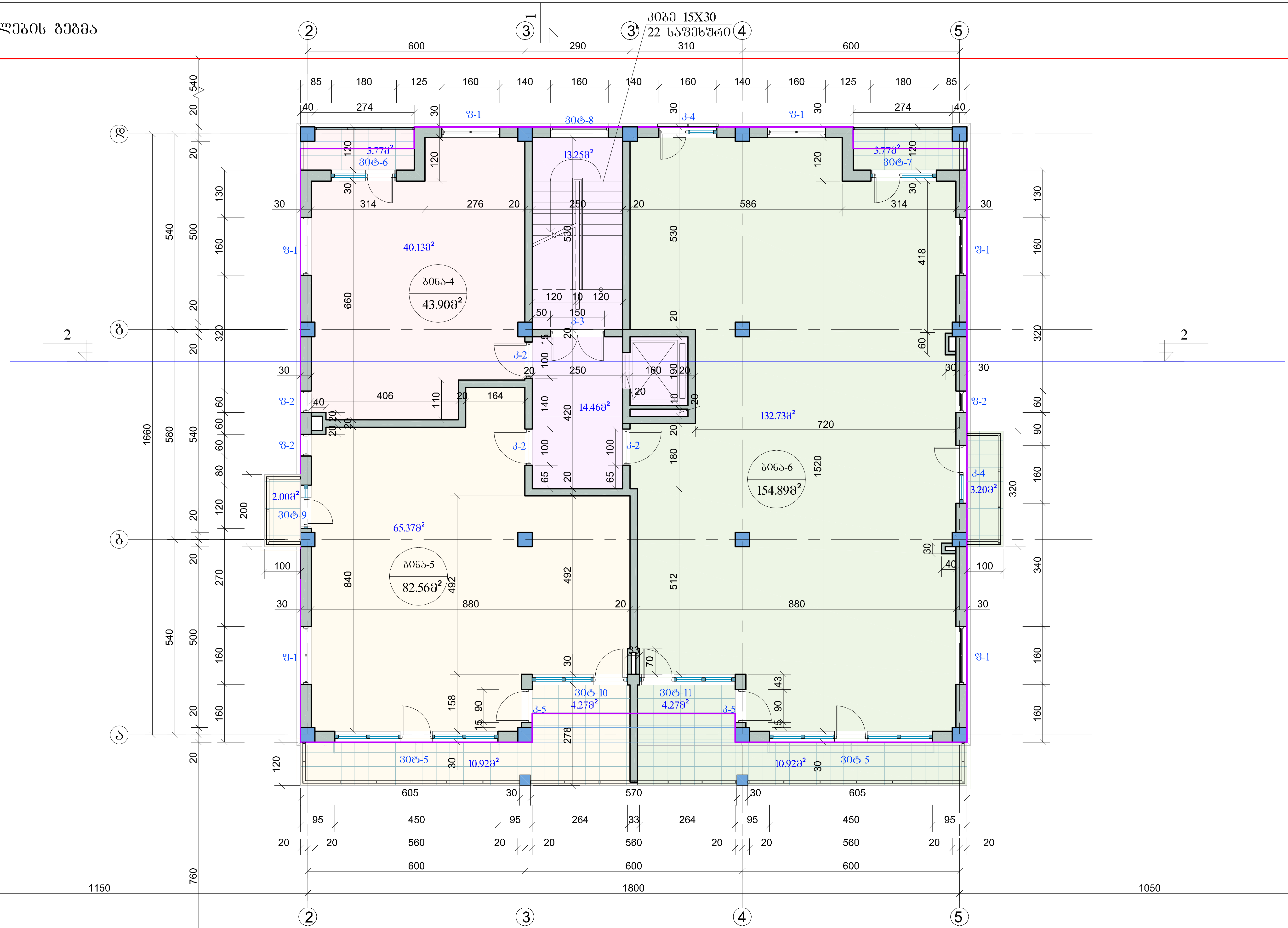

კ2 კოეფიციენტის საანგარიშო პოლიგონალური ხაზები (კროკები)

შენიშვნა: კ2 კოეფიციენტის საანგარიშო ფართობში ლოჯიების ფართობი შეყვანილია 1/2 -ით.

"ნუცუბიძე პლაზა"			მრავალბინიანი საცხოვრებელი სახლი ნუცუბიძის პლატოზე. კორექტირების პროექტი.	დაკვეთა №	
				სტადია	მ.პ.
დირექტორი		ი. მლინარაძე	არქიტექტურული ნაწილი	ფურცელი	ა-6
მთ.არქიტექტორი		კ. ამირეჯიბი	II სართულის გეგმა ნიშნულზე +3.30 (637.25)	ფურცლები	
არქიტექტორი		მ. ლომიძე		მასშტაბი	1:100
			±0.00=633.95	თარიღი	2015

ՀԱՏԱԿԱԳԻՐ			
ԳԼԽԱՎՈՐ ՃԱՐՏԱՐԱՊԵՏ			
ԳԼԽ. ՄԱՍՆԱԳԵՏ			
ՆԱԽԱԳԻԾ ԿԱՏԱՐԵՑ			

ՀԱՄԱՅՆՔԱՅԻՆ ՆԱՄԱԿԱՏՈՒՆ ՀԱՄԱՐ ՀԱՄԱՅՆՔԱՅԻՆ ՍԵՓԱԿԱՆՈՒԹՅԱՆ ՀԱՍՑԵ ՀԱՄԱՅՆՔԱՅԻՆ ՍԵՓԱԿԱՆՈՒԹՅԱՆ ՏԱՐԱԾՔՈՒՄ ԳՏՆՎՈՂ ՀՈՂԱՄԱՍԻ ԱՌԱՆՁՆԱՀԱՏԿԱՑՄԱՆ ԵՎ ՕԳՏԱԳՈՐԾՄԱՆ ՊԱՅՄԱՆՆԵՐԻ ՄԱՍԻՆ			
ՀՀ ԿԱՌԱՎԱՐՈՒԹՅԱՆ ՈՐՈՇՄԱՄԲ N			
ՀԱՎԵԼՎԱԾ			
ՀՀ ԿԱՌԱՎԱՐՈՒԹՅԱՆ ՈՐՈՇՄԱՄԲ N			
ՀԱՎԵԼՎԱԾ			

"ԳՅՈՒՄՐԻ ՀԱՄԱՅՆՔԱՊԵՏԱՐԱՆ"
ՀՀ, ՇԻՐԱԿԻ ՄԱՐԶ, ԳՅՈՒՄՐԻ ՀԱՄԱՅՆՔ, ԱՐՄԱՎԻՐԻ ՇԵՆՔ

ՀԱՄԱՅՆՔԱՅԻՆ ՍԵՓԱԿԱՆՈՒԹՅԱՆ ՀԱՍՑԵ ՀԱՄԱՅՆՔԱՅԻՆ ՍԵՓԱԿԱՆՈՒԹՅԱՆ ՏԱՐԱԾՔՈՒՄ ԳՏՆՎՈՂ ՀՈՂԱՄԱՍԻ ԱՌԱՆՁՆԱՀԱՏԿԱՑՄԱՆ ԵՎ ՕԳՏԱԳՈՐԾՄԱՆ ՊԱՅՄԱՆՆԵՐԻ ՄԱՍԻՆ			
ՀՀ ԿԱՌԱՎԱՐՈՒԹՅԱՆ ՈՐՈՇՄԱՄԲ N			
ՀԱՎԵԼՎԱԾ			

IV-V სართულის გეგმა
მ. 1:100

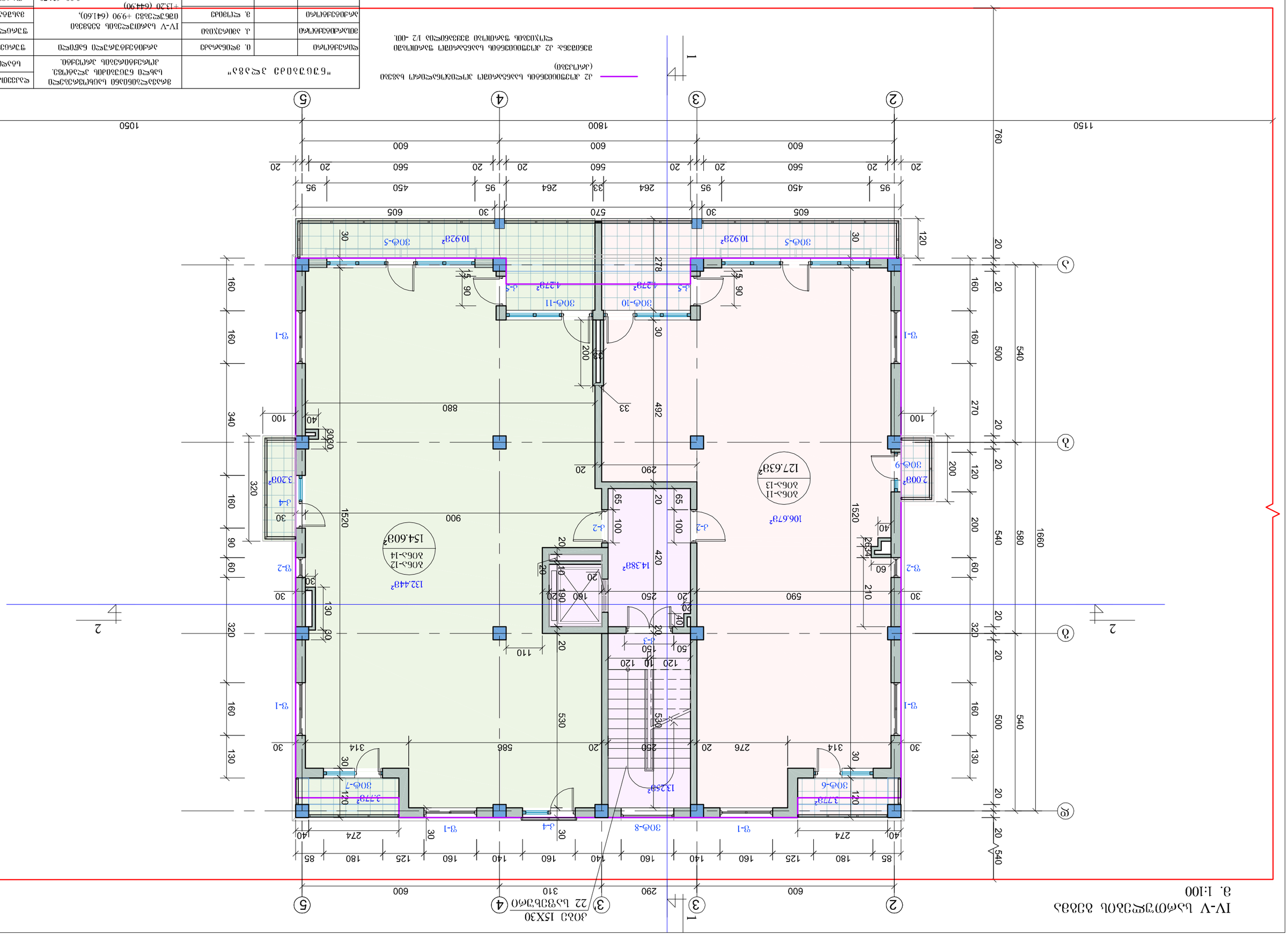

ჯამის ნაწილი 15X30
22 სვეტის ჯამი

ნიშნული			
ფილების ნიშნული	0. ვიწრო სველი წერტილის ფილა		
ჭერის ნიშნული	1. ბეტონის ჭერი		
ძირითადი ნიშნული	2. ფილის ნიშნული		
ტერასის ნიშნული	IV-V სართულის ტერასის ნიშნული +9.90 (641.60), +13.20 (644.90)		
ფილების ნიშნული	3. ფილის ნიშნული		
ზედნადები	±0.00=631.70		

ელემენტის მარკა	ელემენტის დასახელება	ზომა	ერთეულის წონა, კგ	ჯამური წონა, კგ
ბ.ბ.	სვეტის ბეტონის ნაკეთობა	15X30	270.00	5940.00
ბ-1	ფილა	12	3600.00	43200.00
ბ-2	ფილა	15	4500.00	67500.00
ბ-3	ფილა	20	6000.00	120000.00
ბ-4	ფილა	25	7500.00	187500.00
ბ-5	ფილა	30	9000.00	270000.00
ბ-6	ფილა	35	10500.00	367500.00
ბ-7	ფილა	40	12000.00	480000.00
ბ-8	ფილა	45	13500.00	607500.00
ბ-9	ფილა	50	15000.00	750000.00
ბ-10	ფილა	55	16500.00	907500.00
ბ-11	ფილა	60	18000.00	1080000.00
ბ-12	ფილა	65	19500.00	1267500.00
ბ-13	ფილა	70	21000.00	1470000.00
ბ-14	ფილა	75	22500.00	1687500.00
ბ-15	ფილა	80	24000.00	1920000.00
ბ-16	ფილა	85	25500.00	2167500.00
ბ-17	ფილა	90	27000.00	2430000.00
ბ-18	ფილა	95	28500.00	2707500.00
ბ-19	ფილა	100	30000.00	3000000.00
ბ-20	ფილა	105	31500.00	3307500.00
ბ-21	ფილა	110	33000.00	3630000.00
ბ-22	ფილა	115	34500.00	3967500.00
ბ-23	ფილა	120	36000.00	4320000.00
ბ-24	ფილა	125	37500.00	4687500.00
ბ-25	ფილა	130	39000.00	5070000.00
ბ-26	ფილა	135	40500.00	5467500.00
ბ-27	ფილა	140	42000.00	5880000.00
ბ-28	ფილა	145	43500.00	6307500.00
ბ-29	ფილა	150	45000.00	6750000.00
ბ-30	ფილა	155	46500.00	7207500.00
ბ-31	ფილა	160	48000.00	7680000.00
ბ-32	ფილა	165	49500.00	8167500.00
ბ-33	ფილა	170	51000.00	8670000.00
ბ-34	ფილა	175	52500.00	9187500.00
ბ-35	ფილა	180	54000.00	9720000.00
ბ-36	ფილა	185	55500.00	10267500.00
ბ-37	ფილა	190	57000.00	10830000.00
ბ-38	ფილა	195	58500.00	11407500.00
ბ-39	ფილა	200	60000.00	12000000.00
ბ-40	ფილა	205	61500.00	12607500.00
ბ-41	ფილა	210	63000.00	13230000.00
ბ-42	ფილა	215	64500.00	13867500.00
ბ-43	ფილა	220	66000.00	14520000.00
ბ-44	ფილა	225	67500.00	15187500.00
ბ-45	ფილა	230	69000.00	15870000.00
ბ-46	ფილა	235	70500.00	16567500.00
ბ-47	ფილა	240	72000.00	17280000.00
ბ-48	ფილა	245	73500.00	18007500.00
ბ-49	ფილა	250	75000.00	18750000.00
ბ-50	ფილა	255	76500.00	19507500.00
ბ-51	ფილა	260	78000.00	20280000.00
ბ-52	ფილა	265	79500.00	21067500.00
ბ-53	ფილა	270	81000.00	21870000.00
ბ-54	ფილა	275	82500.00	22687500.00
ბ-55	ფილა	280	84000.00	23520000.00
ბ-56	ფილა	285	85500.00	24367500.00
ბ-57	ფილა	290	87000.00	25230000.00
ბ-58	ფილა	295	88500.00	26107500.00
ბ-59	ფილა	300	90000.00	27000000.00
ბ-60	ფილა	305	91500.00	27907500.00
ბ-61	ფილა	310	93000.00	28830000.00
ბ-62	ფილა	315	94500.00	29767500.00
ბ-63	ფილა	320	96000.00	30720000.00
ბ-64	ფილა	325	97500.00	31687500.00
ბ-65	ფილა	330	99000.00	32670000.00
ბ-66	ფილა	335	100500.00	33667500.00
ბ-67	ფილა	340	102000.00	34680000.00
ბ-68	ფილა	345	103500.00	35707500.00
ბ-69	ფილა	350	105000.00	36750000.00
ბ-70	ფილა	355	106500.00	37807500.00
ბ-71	ფილა	360	108000.00	38880000.00
ბ-72	ფილა	365	109500.00	39967500.00
ბ-73	ფილა	370	111000.00	41070000.00
ბ-74	ფილა	375	112500.00	42187500.00
ბ-75	ფილა	380	114000.00	43320000.00
ბ-76	ფილა	385	115500.00	44467500.00
ბ-77	ფილა	390	117000.00	45630000.00
ბ-78	ფილა	395	118500.00	46807500.00
ბ-79	ფილა	400	120000.00	48000000.00
ბ-80	ფილა	405	121500.00	49207500.00
ბ-81	ფილა	410	123000.00	50430000.00
ბ-82	ფილა	415	124500.00	51667500.00
ბ-83	ფილა	420	126000.00	52920000.00
ბ-84	ფილა	425	127500.00	54187500.00
ბ-85	ფილა	430	129000.00	55470000.00
ბ-86	ფილა	435	130500.00	56767500.00
ბ-87	ფილა	440	132000.00	58080000.00
ბ-88	ფილა	445	133500.00	59407500.00
ბ-89	ფილა	450	135000.00	60750000.00
ბ-90	ფილა	455	136500.00	62107500.00
ბ-91	ფილა	460	138000.00	63480000.00
ბ-92	ფილა	465	139500.00	64867500.00
ბ-93	ფილა	470	141000.00	66270000.00
ბ-94	ფილა	475	142500.00	67687500.00
ბ-95	ფილა	480	144000.00	69120000.00
ბ-96	ფილა	485	145500.00	70567500.00
ბ-97	ფილა	490	147000.00	72030000.00
ბ-98	ფილა	495	148500.00	73507500.00
ბ-99	ფილა	500	150000.00	75000000.00
ბ-100	ფილა	505	151500.00	76507500.00
ბ-101	ფილა	510	153000.00	78030000.00
ბ-102	ფილა	515	154500.00	79567500.00
ბ-103	ფილა	520	156000.00	81120000.00
ბ-104	ფილა	525	157500.00	82687500.00
ბ-105	ფილა	530	159000.00	84270000.00
ბ-106	ფილა	535	160500.00	85867500.00
ბ-107	ფილა	540	162000.00	87480000.00
ბ-108	ფილა	545	163500.00	89107500.00
ბ-109	ფილა	550	165000.00	90750000.00
ბ-110	ფილა	555	166500.00	92407500.00
ბ-111	ფილა	560	168000.00	94080000.00
ბ-112	ფილა	565	169500.00	95767500.00
ბ-113	ფილა	570	171000.00	97470000.00
ბ-114	ფილა	575	172500.00	99187500.00
ბ-115	ფილა	580	174000.00	100920000.00
ბ-116	ფილა	585	175500.00	102667500.00
ბ-117	ფილა	590	177000.00	104430000.00
ბ-118	ფილა	595	178500.00	106207500.00
ბ-119	ფილა	600	180000.00	108000000.00
ბ-120	ფილა	605	181500.00	109807500.00
ბ-121	ფილა	610	183000.00	111630000.00
ბ-122	ფილა	615	184500.00	113467500.00
ბ-123	ფილა	620	186000.00	115320000.00
ბ-124	ფილა	625	187500.00	117187500.00
ბ-125	ფილა	630	189000.00	119070000.00
ბ-126	ფილა	635	190500.00	120967500.00
ბ-127	ფილა	640	192000.00	122880000.00
ბ-128	ფილა	645	193500.00	124807500.00
ბ-129	ფილა	650	195000.00	126750000.00
ბ-130	ფილა	655	196500.00	128707500.00
ბ-131	ფილა	660	198000.00	130680000.00
ბ-132	ფილა	665	199500.00	132667500.00
ბ-133	ფილა	670	201000.00	134670000.00
ბ-134	ფილა	675	202500.00	136687500.00
ბ-135	ფილა	680	204000.00	138720000.00
ბ-136	ფილა	685	205500.00	140767500.00
ბ-137	ფილა	690	207000.00	142830000.00
ბ-138	ფილა	695	208500.00	144907500.00
ბ-139	ფილა	700	210000.00	147000000.00
ბ-140	ფილა	705	211500.00	149107500.00
ბ-141	ფილა	710	213000.00	151230000.00
ბ-142	ფილა	715	214500.00	153367500.00
ბ-143	ფილა	720	216000.00	155520000.00
ბ-144	ფილა	725	217500.00	157687500.00
ბ-145	ფილა	730	219000.00	159870000.00
ბ-146	ფილა	735	220500.00	162067500.00
ბ-147	ფილა	740	222000.00	164280000.00
ბ-148	ფილა	745	223500.00	166507500.00
ბ-149	ფილა	750	225000.00	168750000.00
ბ-150	ფილა	755	226500.00	171007500.00
ბ-151	ფილა	760	228000.00	173280000.00
ბ-152	ფილა	765	229500.00	175567500.00
ბ-153	ფილა	770	231000.00	177870000.00
ბ-154	ფილა	775	232500.00	180187500.00
ბ-155	ფილა	780	234000.00	182520000.00
ბ-156	ფილა	785	235500.00	184867500.00
ბ-157	ფილა	790	237000.00	187230000.00
ბ-158	ფილა	795	238500.00	189607500.00
ბ-159	ფილა	800	240000.00	192000000.00
ბ-160	ფილა	805	241500.00	194407500.00
ბ-161	ფილა	810	243000.00	196830000.00
ბ-162	ფილა	815	244500.00	199267500.00
ბ-163	ფილა	820	246000.00	201720000.00
ბ-164	ფილა	825	247500.00	204187500.00
ბ-165	ფილა	830	249000.00	206670000.00
ბ-166	ფილა	835	250500.00	209167500.00
ბ-167	ფილა	840	252000.00	211680000.00
ბ-168	ფილა	845	253500.00	214207500.00
ბ-169	ფილა	850	255000.00	216750000.00
ბ-170	ფილა	855	256500.00	219307500.00
ბ-171	ფილა	860	258000.00	221880000.00
ბ-172	ფილა	865	259500.00	224467500.00
ბ-173	ფილა	870	261000.00	227070000.00
ბ-174	ფილა	875	262500.00	229687500.00
ბ-175	ფილა	880	264000.00	232320000.00
ბ-176	ფილა	885	265500.00	234967500.00
ბ-177	ფილა	890	267000.00	237630000.00
ბ-178	ფილა	895	268500.00	240307500.00
ბ-179	ფილა	900	270000.00	243000000.00
ბ-180	ფილა	905	271500.00	245707500.00
ბ-181	ფილა	910	273000.00	248430000.00
ბ-182	ფილა	915	274500.00	251167500.00
ბ-183	ფილა	920	276000.00	253920000.00
ბ-184	ფილა	925	277500.00	256687500.00
ბ-185	ფილა	930	279000.00	259470000.00
ბ-186	ფილა	935	280500.00	262267500.00
ბ-187	ფილა	940	282000.00	265080000.00
ბ-188	ფილა	945	283500.00	267907500.00
ბ-189	ფილა	950	285000.00	270750000.00
ბ-190	ფილა	955	286500.00	273607500.00
ბ-191	ფილა	960	288000.00	276480000.00
ბ-192	ფილა	965	289500.00	279367500.00
ბ-193	ფილა	970	291000.00	282270000.00
ბ-194	ფილა	975	292500.00	285187500.00
ბ-195	ფილა	980	294000.00	288120000.00
ბ-196	ფილა	985	295500.00	291067500.00
ბ-197	ფილა	990	297000.00	294030000.00
ბ-198	ფილა	995	298500.00	297007500.00
ბ-199	ფილა	1000	300000.00	300000000.00
ბ-200	ფილა	1005	301500.00	303007500.00
ბ-201	ფილა	1010	303000.00	306030000.00
ბ-202	ფილა	1015	304500.00	309067500.00
ბ-203	ფილა	1020	306000.00	312120000.00
ბ-204	ფილა	1025	307500.00	315187500.00
ბ-205	ფილა	1030	309000.00	318270000.00
ბ-206	ფილა	1035	310500.00	321367500.00
ბ-207	ფილა	1040	312000.00	324480000.00
ბ-208	ფილა	1045	313500.00	327607500.00
ბ-209	ფილა	1050	315000.00	330750000.00
ბ-210	ფილა	1055	316500.00	333907500.00
ბ-211	ფილა	1060	318000.00	337080000.00
ბ-212	ფილა	1065	319500.00	340267500.00
ბ-213	ფილა	1070	321000.00	343470000.00
ბ-214	ფილა	1075	322500.00	346687500.00
ბ-215	ფილა	1080	324000.00	349920000.00
ბ-216	ფილა	1085	325500.00	353167500.00
ბ-217	ფილა	1090	327000.00	356430000.00
ბ-218	ფილა	1095	328500.00	359707500.00
ბ-219	ფილა	1100	330000.00	363000000.00
ბ-220	ფილა	1105	331500.00	366307500.00
ბ-221	ფილა	1110	333000.00	369630000.00
ბ-222	ფილა	1115	334500.00	372967500.00
ბ-223	ფილა	1120	336000.00	376320000.00
ბ-224	ფილა	1125	337500.00	379687500.00
ბ-225	ფილა	1130	339000.00	383070000.00
ბ-226	ფილა	1135	340500.00	386467500.00
ბ-227	ფილა	1140	342000.00	389880000.00
ბ-228	ფილა	1145	343500.00	393307500.00
ბ-229	ფილა	1150	345000.00	396750000.00
ბ-230	ფილა	1155	346500.00	400207500.00
ბ-231	ფილა	1160	348000.00	403680000.00
ბ-232	ფილა	1165	349500.00	407167500.00
ბ-233	ფილა	1170	351000.00	410670000.00
ბ-234	ფილა	1175	352500.00	414187500.00
ბ-235	ფილა	1180	354000.00	417720000.00
ბ-236	ფილა	1185	355500.00	421267500.00
ბ-237	ფილა	1190	357000.00	424830000.00
ბ-238	ფილა	1195	358500.00	428407500.00
ბ-239	ფილა	1200	360000.00	432000000.00
ბ-240	ფილა	1205	361500.00	435607500.00
ბ-241	ფილა	1210	363000.00	439230000.00
ბ-242	ფილა	1215	364500.00	442867500.00
ბ-243	ფილა	1220	366000.00	446520000.00
ბ-244	ფილა	1225	367500.00	450187500.00
ბ-245	ფილა	1230	369000.00	453870000.00
ბ-246	ფილა	1235	370500.00	457567500.00
ბ-247	ფილა	1240	372000.00	461280000.00
ბ-248	ფილა	1245	373500.00	465007500.00
ბ-249	ფილა	1250	375000.00	468750000.00
ბ-250	ფილა	1255	376500.00	472507500.00
ბ-251	ფილა	1260	378000.00	476280000.00
ბ-252	ფილა	1265	379500.00	480067500.00
ბ-253	ფილა	1270	381000.00	483870000.00
ბ-254	ფილა	1275	382500.00	487687500.00
ბ-255	ფილა	1280	384000.00	491520000.00
ბ-256	ფილა	1285	385500.00	495367500.00
ბ-257	ფილა	1290	387000.00	499230000.00
ბ-258	ფილა	1295	388500.00	503107500.00
ბ-259	ფილა	1300	390000.00	507000000.00
ბ-260	ფილა	1305	391500.00	510907500.00
ბ-261	ფილა	1310	393000.00	514830000.00
ბ-262	ფილა	1315	394500.00	518767500.00
ბ-263	ფილა	1320	396000.00	522720000.00
ბ-264	ფილა	1325	397500.00	526687500.00
ბ-265	ფილა	1330	399000.00	530670000.00
ბ-266	ფილა	1335	400500.00	534667500.00
ბ-267	ფილა	1340	402000.00	538680000.00
ბ-268	ფილა	1345	403500.00	542707500.00
ბ-269	ფილა	1350	405000.00	546750000.00
ბ-270	ფილა	1355	406500.00	550807500.00
ბ-271	ფილა	1360	408000.00	554880000.00
ბ-272	ფილა	1365	409500.00	558967500.00
ბ-273	ფილა	1370	411000.00	563070000.00
ბ-274	ფილა	1375	412500.00	567187500.00
ბ-275	ფილა	1380	414000.00	571320000.00
ბ-276	ფილა	1385	415500.00	575467500.00
ბ-277	ფილა	1390	417000.00	579630000.00
ბ-278	ფილა	1395

VI სართული ბეჭდვა
მ. 1:100

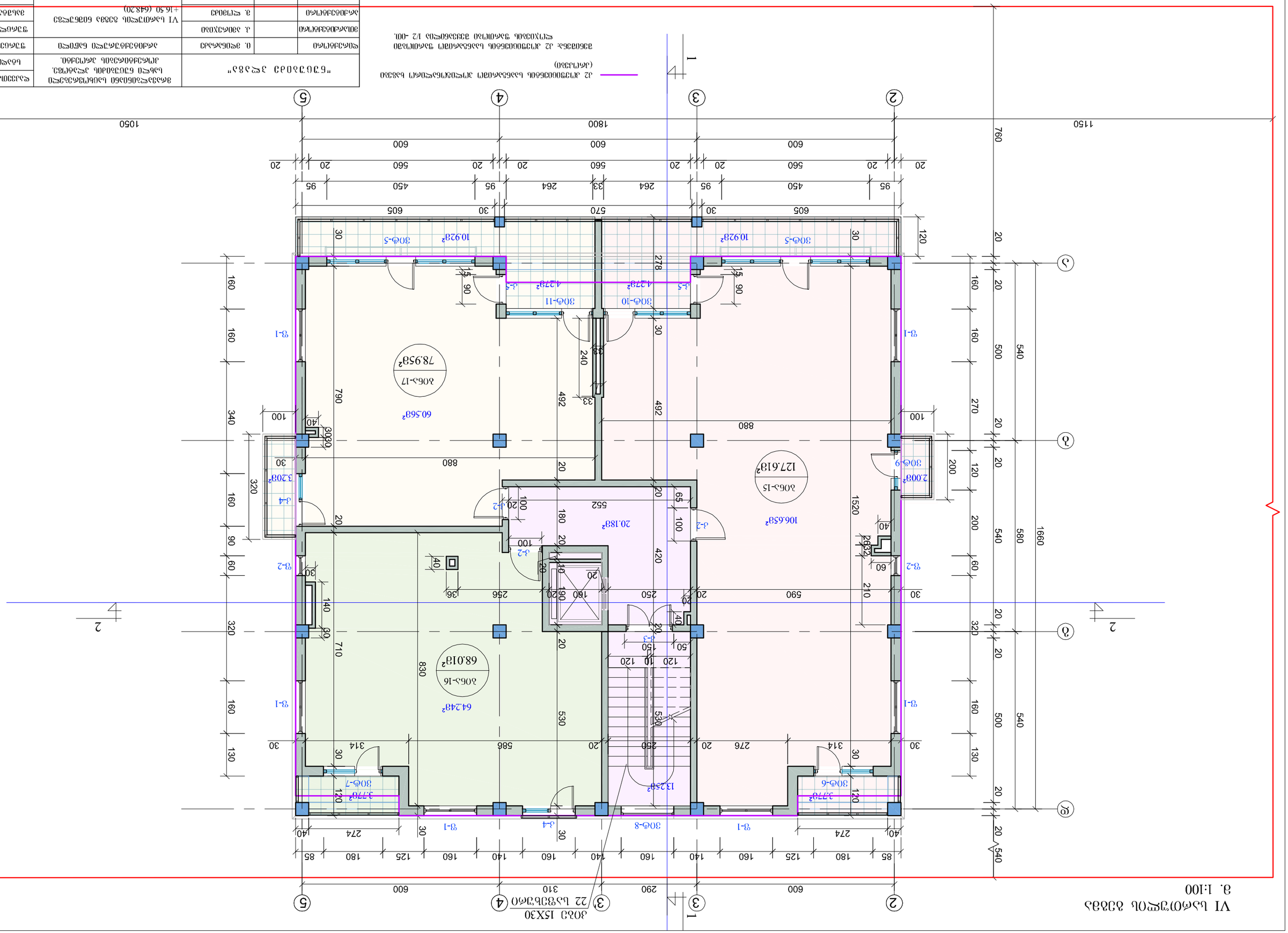
1
2
3
4
5
ა
ბ
გ
დ
ე
ვ
ზ
1
2
3
4
5
ა
ბ
გ
დ
ე
ვ
ზ
1150
1800
1050
760
20
160
160
160
500
540
270
20
200
120
200
540
580
1660
320
20
160
160
160
500
540
130
20
320
160
160
160
90
60
320
340
160
130
1520
210
590
250
256
264
450
95
560
600
605
570
30
120
880
492
790
710
830
530
552
420
180
65
100
240
278
90
100
40
30
60
274
180
85
125
160
140
310
290
600
20
10
33
15
3ბ-1
3ბ-2
3ბ-3
3ბ-4
3ბ-5
3ბ-6
3ბ-7
3ბ-8
3ბ-9
3ბ-10
3ბ-11
3ბ-12
3ბ-13
3ბ-14
3ბ-15
3ბ-16
3ბ-17
30ბ-1
30ბ-2
30ბ-3
30ბ-4
30ბ-5
30ბ-6
30ბ-7
30ბ-8
30ბ-9
30ბ-10
30ბ-11
60.563²
78.953²
64.243²
68.013²
106.653²
127.613²
20.183²
13.253²
3.203²
3.773²
2.003²
10.923²
10.923²
4.273²
4.273²
3ბ-1
3ბ-2
3ბ-1
3ბ-1
3ბ-1

VII სართულის გეგმა
მ. 1:100

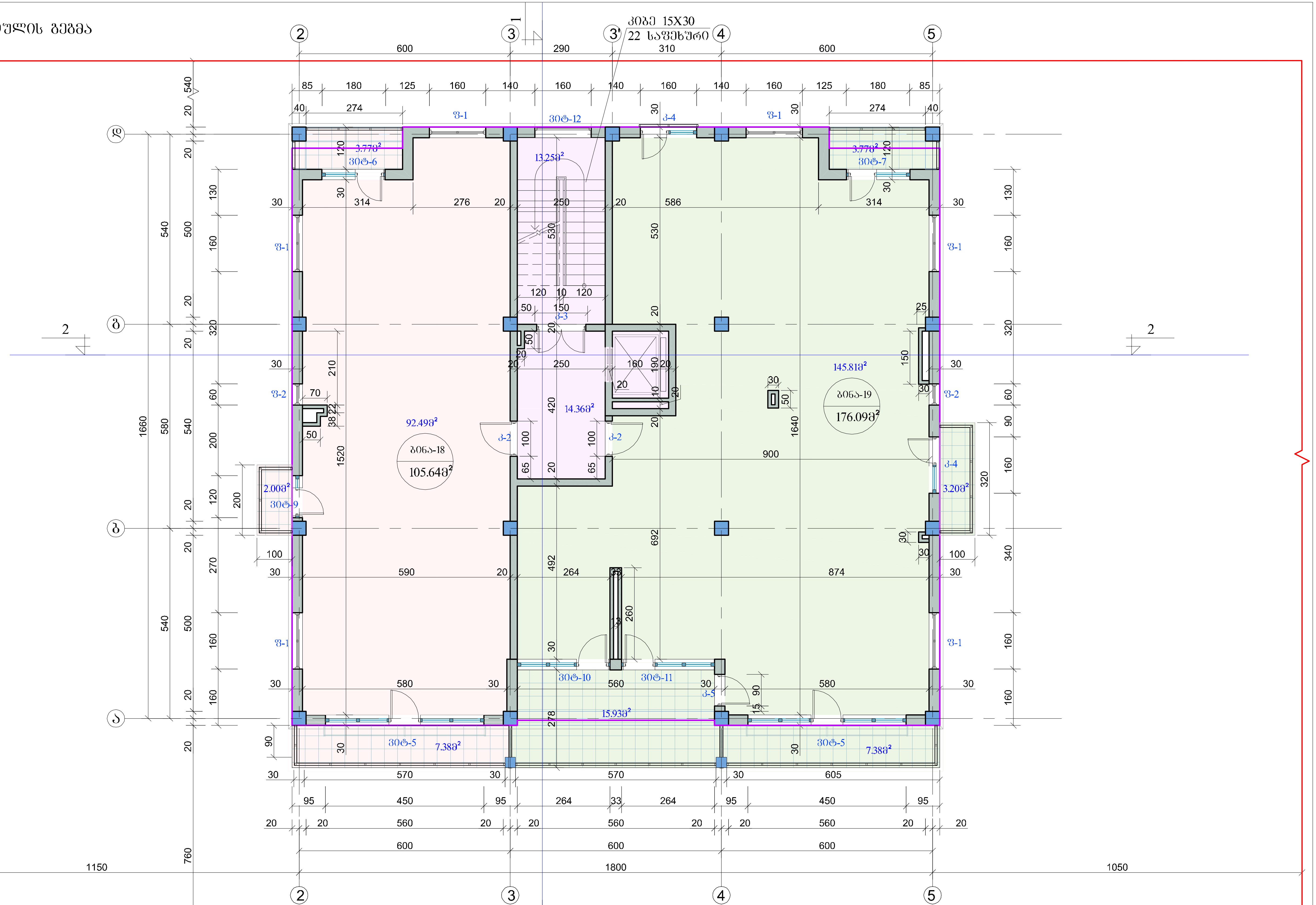

კ2 კოეფიციენტის საანგარიშო პოლიგონალური ხაზები (კროკები)

შენიშვნა: კ2 კოეფიციენტის საანგარიშო ფართობში ლოჯიების ფართობი შეყვანილია 1/2 -ით.

"ნუცუბიძე პლაზა"			მრავალბინიანი საცხოვრებელი სახლი ნუცუბიძის პლატოზე. კორექტირების პროექტი.	შეკვეთა №	
				სტადია	მ.პ.
დირექტორი		ი. მდინარაძე	არქიტექტურული ნაწილი	ფურცელი	ა-10
მთ.არქიტექტორი		კ. ამირეჯიბი	VII სართულის გეგმა ნიშნულზე +19.80 (651.50)	ფურცლები	
არქიტექტორი		მ. ლომიძე		მასშტაბი	1:100
			±0.00=631.70	თარიღი	2015

სახურავის გეგმა
მ. 1:100

სახურავზე ასასვლელი კიბე 15X30
22 საფეხური

წყლის მიმღები

წყლის მიმღები

წყლის მიმღები

წყლის მიმღები

წყლის მიმღები

სახურავზე ასასვლელი კიბის გადახურვის
ფრაგმენტი + 25.60 ნიშნულზე

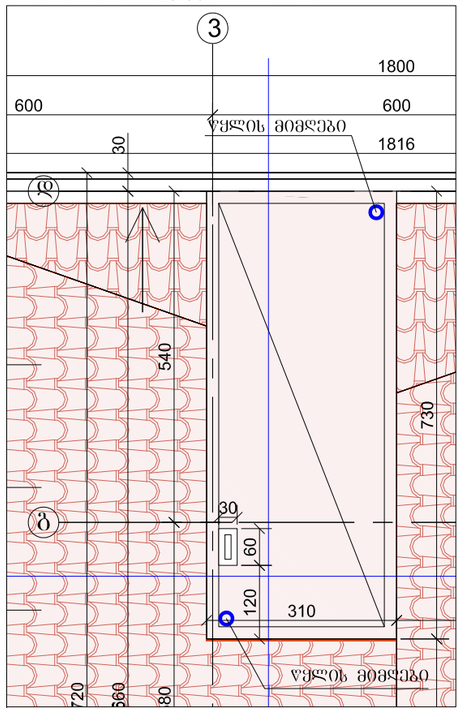

"ნუცუბიძე პლაგა"			მრავალბინიანი საცხოვრებელი სახლი ნუცუბიძის პლატოზე. კორექტირების პროექტი.	დაკვეთა №	
				სტადია	მ.პ.
დირექტორი		ი. მღებრიშვილი	არქიტექტურული ნაწილი	ფურცელი	ა-11
მთარქიტექტორი		კ. ამირეჯიბი	სახურავის გეგმა ნიშნულზე +23.10 (654.80)	ფურცლები	
არქიტექტორი		მ. ლომიძე		მასშტაბი	1:100
			±0.00=631.70	თარიღი	2015