ფასადი 1-15 ღერძები 1-16
მ. 1:200

ბინათმშენებლობითი კომპლექსის მშენებლობა
ქ. ბათუმში

B ფასადი

ბინათმშენებლობითი კომპლექსის მშენებლობა ქ. ბათუმში - 1421 მ²
ბინათმშენებლობითი კომპლექსის მშენებლობა ქ. ბათუმში - 425 მ²
ბინათმშენებლობითი კომპლექსის მშენებლობა ქ. ბათუმში - 380 მ²
საერთო სარგებლობის ფართის მშენებლობა ქ. ბათუმში - 393 მ²
ბინათმშენებლობითი კომპლექსის მშენებლობა ქ. ბათუმში - 621 მ²
ბინათმშენებლობითი კომპლექსის მშენებლობა ქ. ბათუმში - 1107 მ²

შესრულებულია პროგრამული უზრუნველყოფით		ფასადი 1-15 ღერძები 1-16	1:200
ტექნიკური ზედამხედველი	ბაქრაძე	არქიტექტორი	ბაქრაძე
ინჟინერი			
ინჟინერი			
ინჟინერი		

ფასადი ჩ-ე. ე-ჩ ლითონის მავთულბადე
მ. 1:200

ბინათმშენებლობითი კომპლექსის მშენებლობა
ვაკის რაიონი

B ბლოკი

ვაკე-საბურთალოს ოლქის ტერიტორიის გენერალური გეგმის ფარგლებში ბინათმშენებლობითი კომპლექსის მშენებლობა ვაკის რაიონში, ზ. ფალიაშვილის ქუჩის მიმდებარედ, ნაკვეთი №1 - 1421 მ²
ბინათმშენებლობითი კომპლექსის მშენებლობა ვაკის რაიონში, ზ. ფალიაშვილის ქუჩის მიმდებარედ, ნაკვეთი №2 - 425 მ²
საერთაშორისო ბიზნეს ცენტრის მშენებლობა ვაკის რაიონში, ზ. ფალიაშვილის ქუჩის მიმდებარედ, ნაკვეთი №3 - 393 მ²
ბინათმშენებლობითი კომპლექსის მშენებლობა ვაკის რაიონში, ზ. ფალიაშვილის ქუჩის მიმდებარედ, ნაკვეთი №4 - 621 მ² - 1107 მ²

ფასადი ჩ-ე. ე-ჩ ლითონის მავთულბადე	მ. 1:200
მშენებელი კომპანია	ბინათმშენებლობითი კომპლექსი
არქიტექტორი	გ.ბაბუნაშვილი
კონსტრუქციული ნაწილის მთავარი ინჟინერი	გ.ბაბუნაშვილი
ინჟინერ-ტექნოლოგი	ნ.ჯანაშია
ელექტრომოწყობილობების ინჟინერი	ნ.ჯანაშია
ავტორი	ზ.ფალიაშვილი
ფასადების ინჟინერი	ზ.ფალიაშვილი
შეფასებული	
ფურცელი	№.

2.03.2015 | ZIMO LTD. | ZIMO

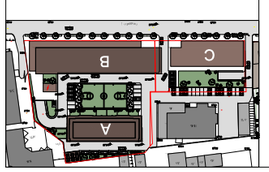

ნახაზის ტიპი და ნომერი

ფასადი ჩ-ე. ე-ჩ ლითონის მავთულბადე

ფასადის ნომერი

ფასადი ჩ-ე. ე-ჩ ლითონის მავთულბადე

ფასადის ნომერი

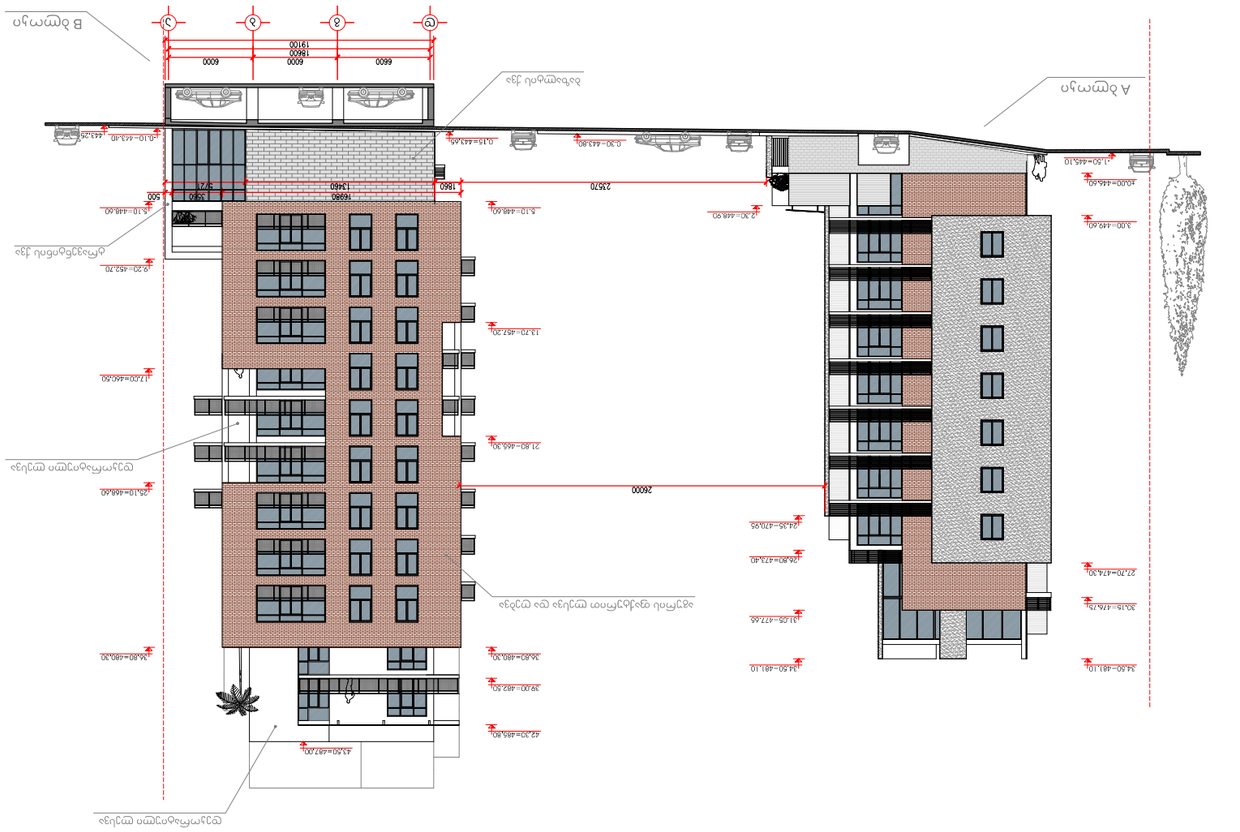
A ბლოკი
B ბლოკი
ლითონის მავთულბადე
ალუმინის პროფილი
ალუმინის პროფილ

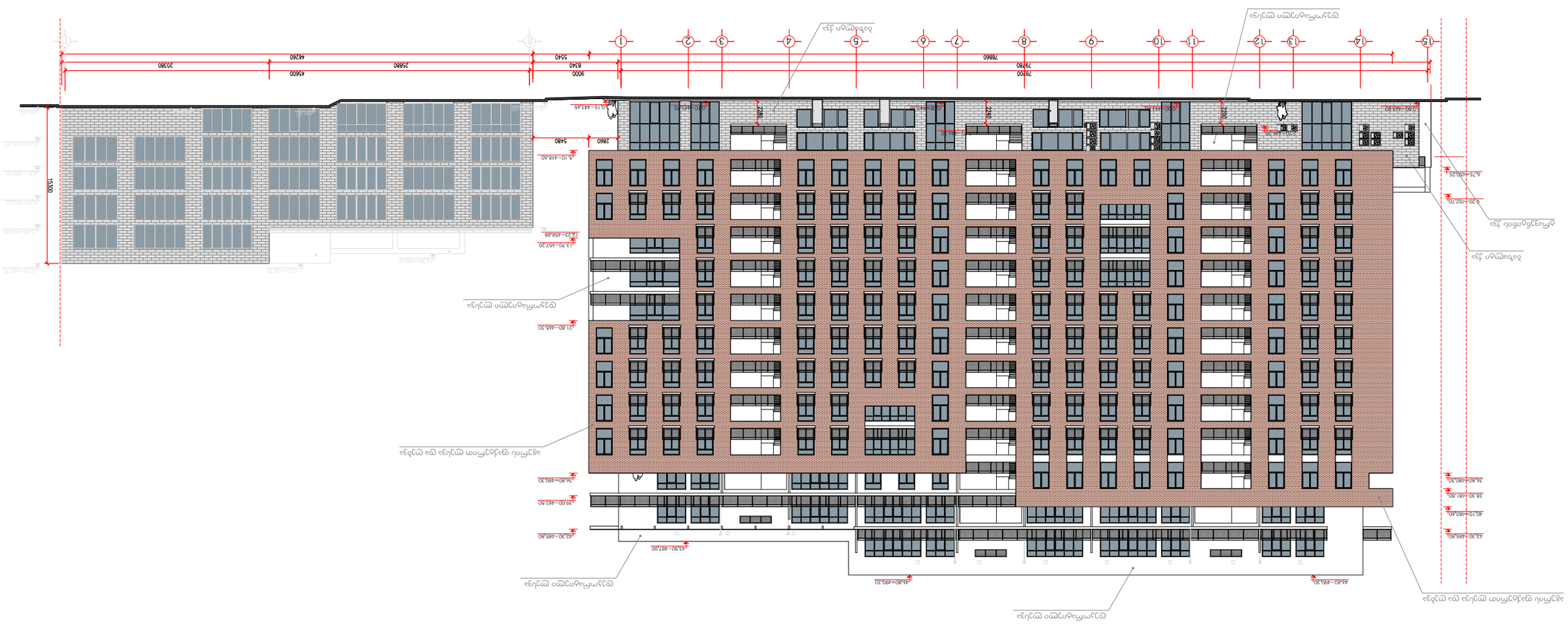
15300
2860
5480
2240
2240
2240