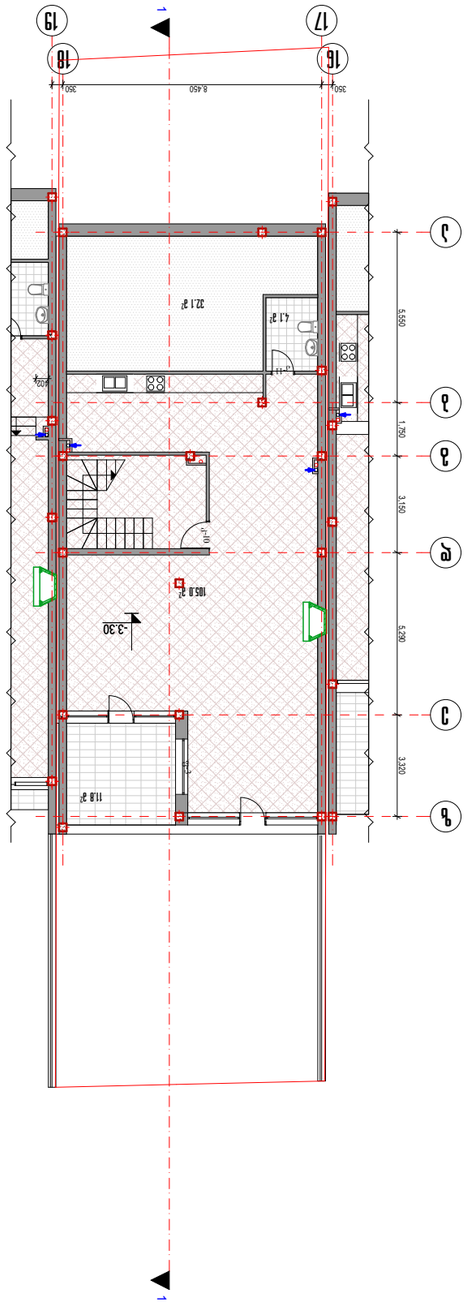

ապատանի	ազգանուն	ստորագրություն	ամսաթիվ
Հ.Հարությունյան	Հ.Հարությունյան		
Հ.Հարությունյան	Հ.Մարգարյան		
Հ.Հարությունյան	Հ.Բարսեղյան		

ՀԱՅԱՍՏԱՆԻ ՀԱՆՐԱՊԵՏՈՒԹՅԱՆ ԵՐԵՎԱՆԻ ՔԱՂԱՔԱՊԵՏԱՐԱՆ ԱՎԱԳԱՆԻ ՎԱՐՉԱՊԵՏԱՐԱՆ Գ-ԻՆ ԿԱՑ ՀԱՍՑԵԻ ՀԱՍԱՐԱԿԱԿԱՆ ԾԱՌԱՅՈՒԹՅՈՒՆ

ՀՈՒՇԱՐՁԱՆ ԳԻՐՔ

ԼԻՑԵՆԶԻԱ Հ 01.14.08.001.172

(ՀՈՒՇԱԳՐՈՒԹՅԱՆ)

ՀԱՍԱՐԱԿԱԿԱՆ ԾԱՌԱՅՈՒԹՅՈՒՆ		ՀԱՏԱԿ	
		ԼԵՆՔԱՅԻՆ	ԳՐԱՖ.	ԳԾԱԿԵՐ	ԱԼԲՈՒՄԻ
		9			42	1:100

ՀԱՅԱՍՏԱՆԻ ՀԱՆՐԱՊԵՏՈՒԹՅՈՒՆ ԵՐԵՎԱՆԻ ՔԱՂԱՔԱՊԵՏԱՐԱՆ ԱՎԱԳԱՆԻ ՎԱՐՉԱՊԵՏԱՐԱՆ

ԼԻՈՆՇԵՆԳԻ ՀԱՄԱՅՆՔԻ ԹՎ 40482038

ՁԱԼ "ԿՁ ԼԵՅԼԻԱՆ"

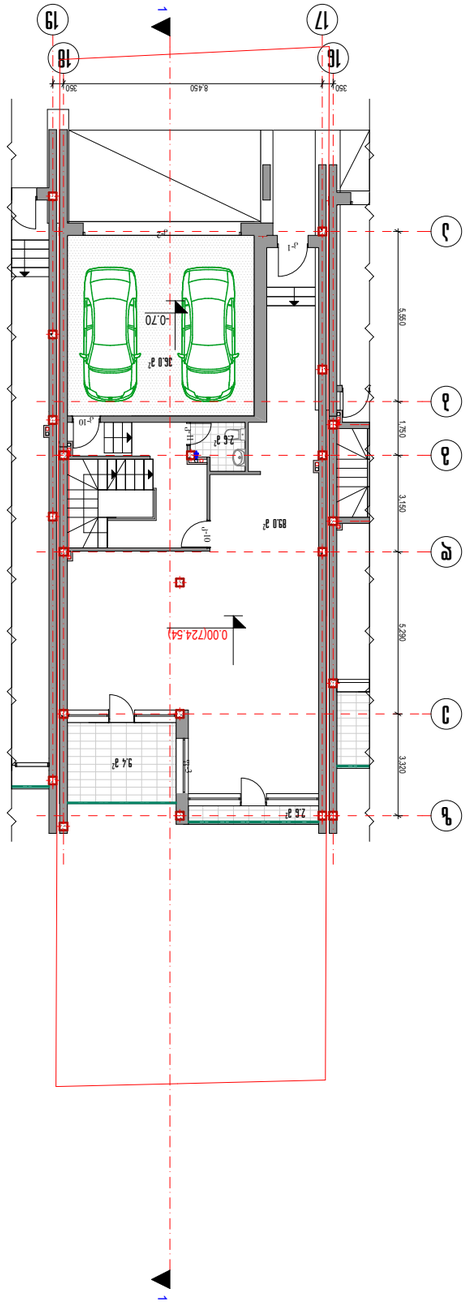

Разработил	Ахмадеева Гульназ		
Проверил	Ахмадеева Гульназ		
Н.контр.	Ахмадеева Гульназ		
ГИП	Ахмадеева Гульназ		
Собственник	Ахмадеева Гульназ		

Ахмадеева Гульназ Ахмадеевна

Ахмадеева Гульназ Ахмадеевна

Ахмадеева Гульназ Ахмадеевна

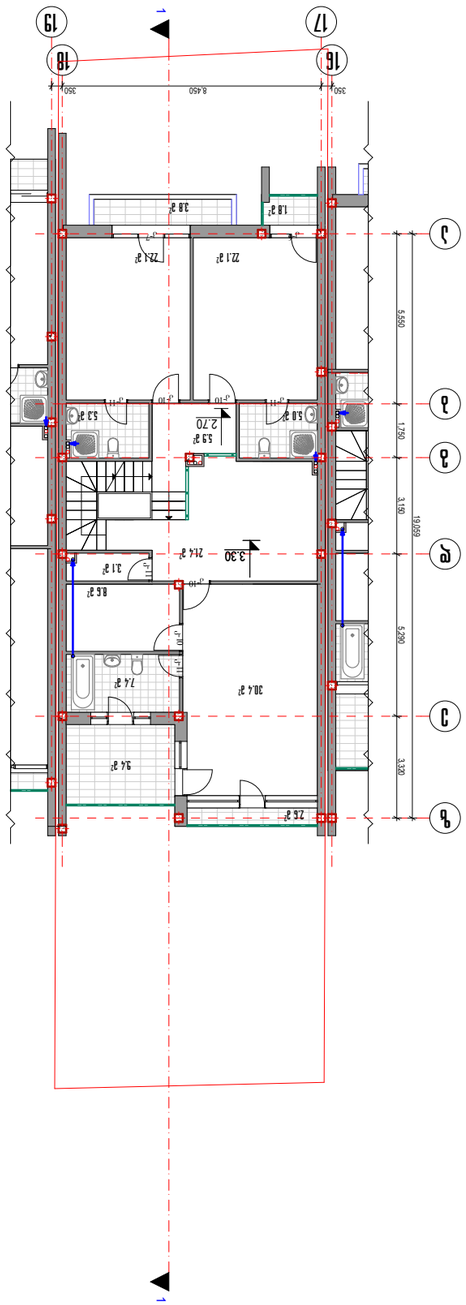

Ռեգիստրացիոն համար	Ամսաթիվ	Ստորագրություն	Ճարտարապետական լուծումներ
ՀՀ.ՀԱՀ.ԱՀԱՀՀՀՀ.	Հանձնման ամսաթիվ		
ՀՀ.ՀԱՀ.ՄՀԱՀՀՀ.	Հանձնման ամսաթիվ		

Լիազորված			1:100
Գլխ.		42	
Գլխ.	9		
Ստուգեց №			
Նախագծի փուլ	Նախագծի փուլ	Նախագծի փուլ	Նախագծի փուլ
Ճարտարապետական լուծումներ			
Նախագծի անվանում			
Նախագծի անվանում			
Նախագծի անվանում

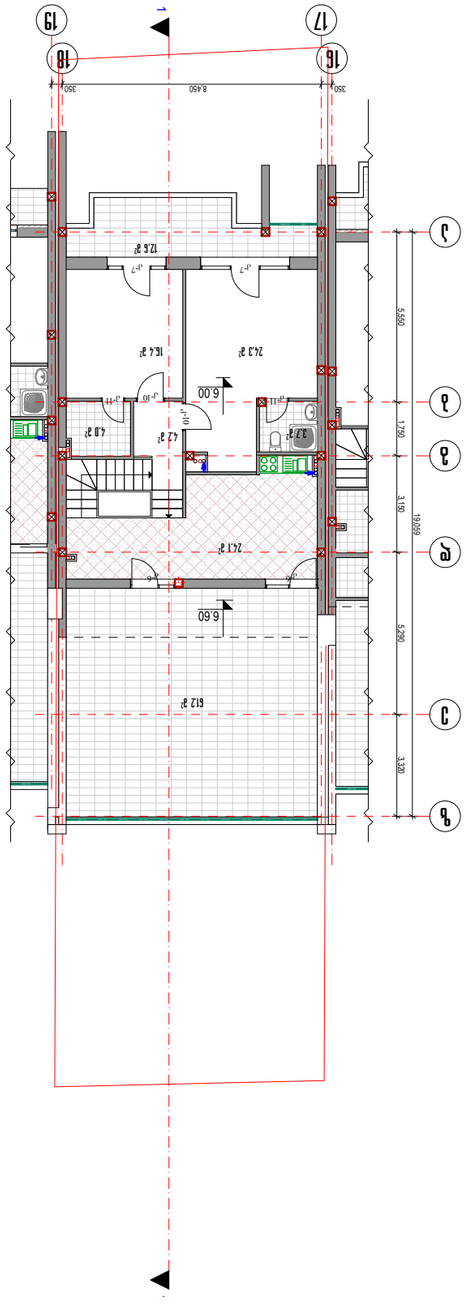

Ръководител на проекта	арх. Емилия Стоянова			
Проектант	арх. Емилия Стоянова			
Проектант	инж. Димитър Стоянов			
Проектант	инж. Стоян Стоянов			
Проектант	инж. Стоян Стоянов			

Възложител:	Община Бургас, Булевард „Васил Левски“ № 26, 8000 Бургас, Булстат 000058604		
Обект:	Жилищна сграда с 2 броя жилища, 2 броя магазини и подземен гараж, УПИ XIII-1, кв. 1, м. „Ветрен“, гр. Бургас		
Проект:	Архитектурен проект		
Фаза:	Работен проект		
Част:	Архитектурна		
Мащаб:	1:100	Лист:	42
Дата:	07.2025 г.	Брой листове:	9
Изготвил:	арх. Емилия Стоянова		

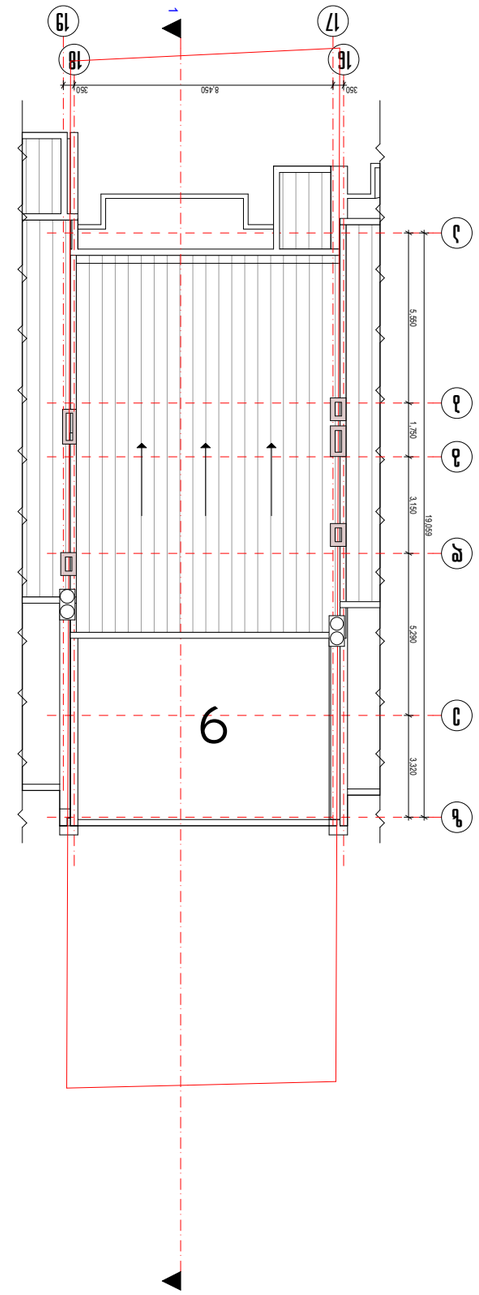

Ръководител част	Арх. Мария Стоянова		
Проектант	Арх. Мария Стоянова		
Съгласувал	Инж. Димитър Димитров		
Изготвил	Арх. Мария Стоянова		

Изграждане на обект: Ремонт на покрив на сграда на Медицински университет – София, ул. „Св. Георги Софийски“ № 9

Обект: Работен проект за изпълнение на ремонтни дейности

Етап: Работен проект (РП)

Част: Архитектурна

Чертеж №: **01.14.08.001.172**

Мащаб: 1:100

Фаза: „Фз Работен проект“

Дата: 03.2026

Лист: 42

Брой листове: 9