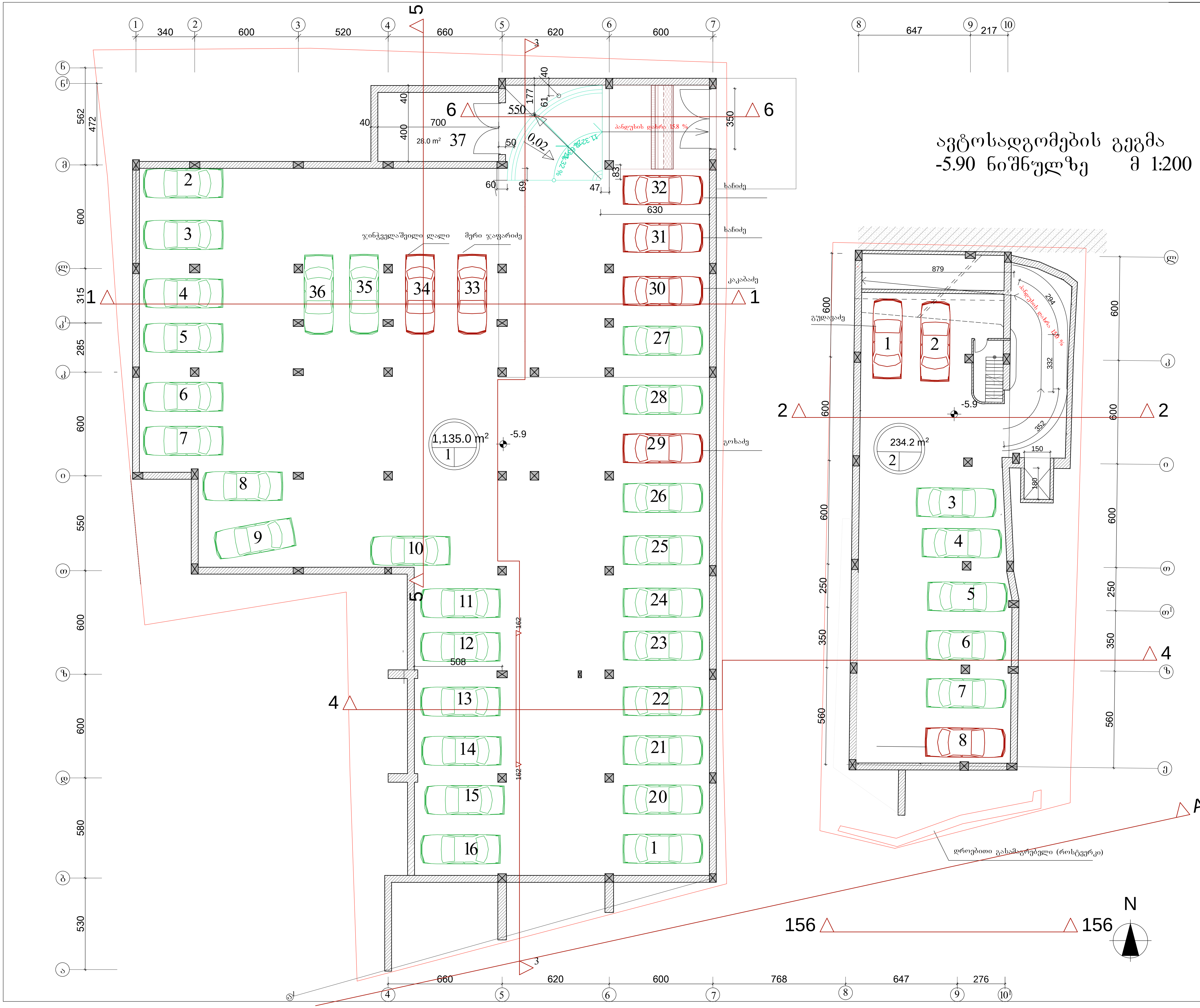

ფორმატი -4	დაკვეთა №

შენიშვნები:

1. ნახაზზე ზომები მოცემულია მეტრებში.
2. ნახაზის ყველა ცვლილება მშენებლობისას შეთანხმებული უნდა იყოს პროექტის ავტორთან.

ტექნიკურ-ეკონომიკური მაჩვენებლები:

1. ავტოსადგომი - 1135.0 მ²
2. ავტოსადგომი -234.2 მ²

ავტოსადგომები - 1369.2 მ²

პირობითი ნიშნები:

- კედელი
- ტიხარი
- რიგელი
- დიაფრაგმა
- კოლონა
- ღერძის ხაზი
- საკადასტრო საზღვარი

კ-ნ –
ფ-ნ –
მ-ნ –
ფარ-ნ –

დამკვეთი: ამხანაგობა "მელიქიშვილის 17"

მისამართი: ქ.თბილისი, მელიქიშვილის გამზ. №15,17, და 19

პროექტის სახელწოდება

მრავალფუნქციური შენობა

თანამდებობა	გვარი	ხელმოწერა	თარიღი
დირექტორი	ნ. გეგეჭკორი		
მთ.არქიტექტორი	ლ. ხუხაშვილი		
ავტორი	ლ. ხუხაშვილი		
შეასრულა	ლ.გეგეშიძე		
	ი.კვარაცხელია		
მთ.კონსტრუქტორი	თ. ლაზარიაშვილი		

შ.პ.ს. "არქ ქრიატიონ" "Arc creation" L.t.d.
მისამართი: თბილისი, საბურთალოს ქ.№33,
adress: №33, საბურთალო სტ., თბილისი, ჯორჯია
ტელ/ფაქსი: (99532)384152
ტელ/ფახ: (995 32) 384152
E_mail: <levan.khukhashvili@gmail.com>

მასშტაბი	1:200	ნახაზი: ავტოსადგომი გეგმა ნიშ. -5.90
თარიღი		

სტადია	ფურცელი	ფურცლები
პროექტი	ა-3	ა-

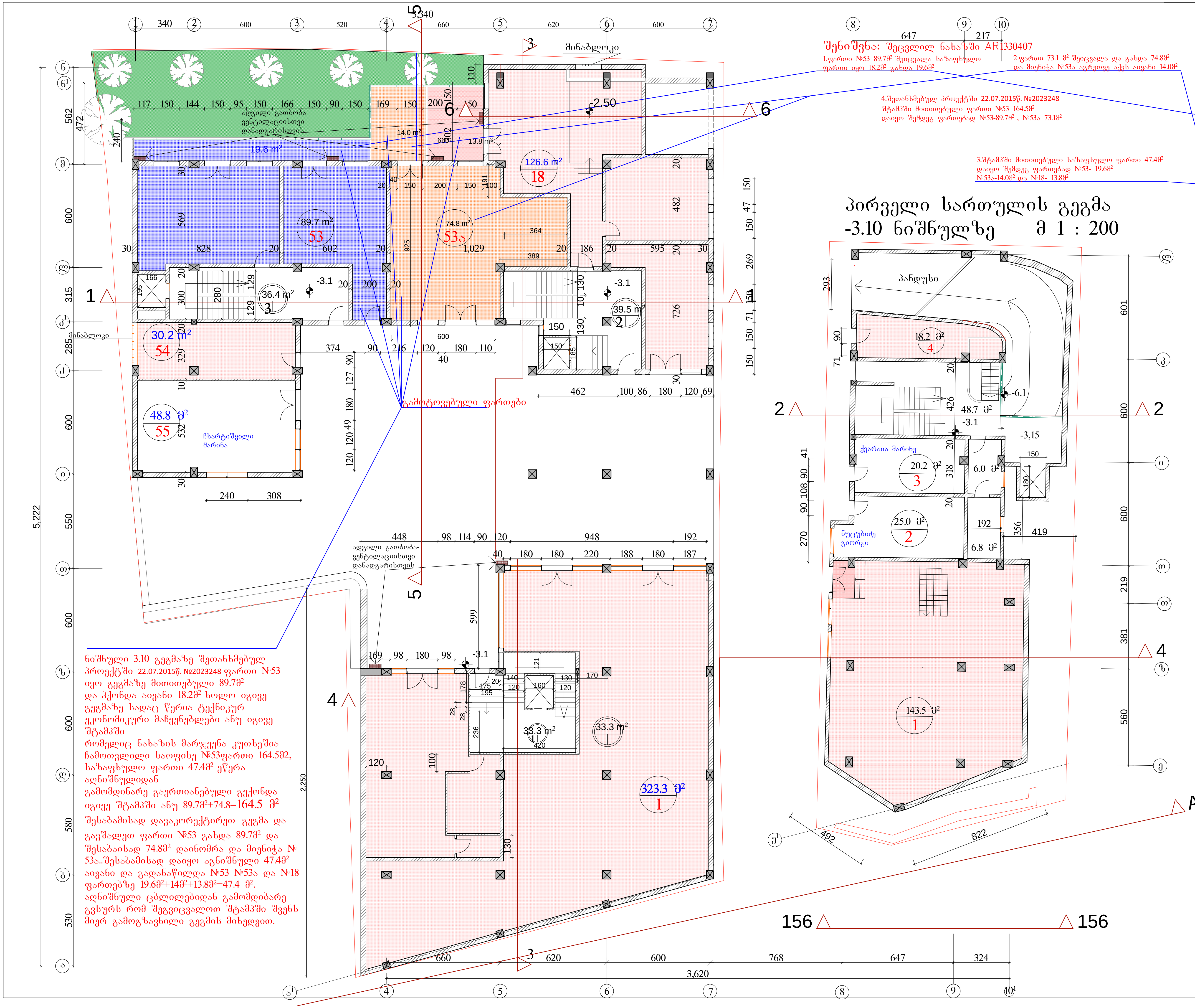

პირველი სართულის გეგმა -3.10 ნიშნულზე მ 1 : 200

შენიშვნა: შეცვლილ ნახაზში AR1330407

1. ფართი №53 89.7მ² შეიცვალა საზაფხულო ფართი იყო 18.2მ² გახდა 19.6მ²

2. ფართი 73.1 მ² შეიცვალა და გახდა 74.8მ² და მიენიჭა №53ა აგრეთვე აქვს აივანი 14.0მ²

3. შტამპში მითითებული საზაფხულო ფართი 47.4მ² დაიყო შემდეგ ფართებად №53- 19.6მ² №53ა-14.0მ² და №18- 13.8მ²

4. შეთანხმებულ პროექტში 22.07.2015წ. №2023248 შტამპში მითითებული ფართი №53 164.5მ² დაიყო შემდეგ ფართებად №53-89.7მ², №53ა 73.1მ²

ნიშნული 3.10 გეგმაზე შეთანხმებულ პროექტში 22.07.2015წ. №2023248 ფართი №53 იყო გეგმაზე მითითებული 89.7მ² და ჰქონდა აივანი 18.2მ² ხოლო იგივე გეგმაზე სადაც წერია ტექნიკურ ეკონომიკური მაჩვენებლები ანუ იგივე შტამპში რომელიც ნახაზის მარჯვენა კუთხეშია ჩამოთვლილი საოფისე №53ფართი 164.5მ2, საზაფხულო ფართი 47.4მ² ეწერა აღნიშნულიდან გამომდინარე გაერთიანებული გვქონდა იგივე შტამპში ანუ 89.7მ²+74.8=164.5 მ² შესაბამისად დავაკორექტირეთ გეგმა და გავშალეთ ფართი №53 გახდა 89.7მ² და შესაბაისად 74.8მ² დაინომრა და მიენიჭა №53ა..შესაბამისად დაიყო აგნიშნული 47.4მ² აივანი და გადანაწილდა №53 №53ა და №18 ფართებზე 19.6მ²+14მ²+13.8მ²=47.4 მ². აღნიშნული ცბლილებიდან გამომდიბარე გვსურს რომ შეგვიცვალოთ შტამპში შვენს მიერ გამოგზავნილი გეგმის მიხედვით.

ფორმატი -4	დაკვეთა №

შენიშვნები:

1. ნახაზზე ზომები მოცემულია მეტრებში.
2. ნახაზის ყველა ცვლილება მშენებლობისას შეთანხმებული უნდა იყოს პროექტის ავტორთან.

ტექნიკურ-ეკონომიკური მაჩვენებლები:

მელიქიშვილის ქ.№17

საოფისე №53ფართი 89.7მ², საზაფხულო ფართი 19.6მ²
საოფისე №53ა ფართი74.8მ², საზაფხულო ფართი 14.0მ²
საოფისე №18ფართი 126.6მ², საზაფხულო ფართი 13.8მ²
საოფისე №54ფართი 30.2მ²,
საოფისე №55ფართი 48.8მ²,

ჯამი საოფისე ფართი 370.1მ²,საზაფხულო ფართი 47.4მ²

კომერციული №1 ფართი 323.3მ²,

ჯამი კომერციული ფართი 323.3მ²

მელიქიშვილის ქ.№15

კომერციული №1 ფართი 143.5მ²,
კომერციული №2 ფართი 25.0მ²,
კომერციული №3 ფართი 33.0მ²,
კომერციული №4 ფართი 18.2მ²,

ჯამი კომერციული ფართი 219.7მ²

ფართების ჯამი №15,17 მ²

- საოფისე ფართი 370.1 მ²
- კიბის უჯრედის (ლიფტის) ფართი - 157.9 მ²
- კომერციული ფართი - 543.0 მ²
- საზაფხულო ფართი - 47.4 მ²

პირობითი ნიშნები:

- კედელი
- ტიხარი
- რიგელი
- დიაფრაგმა
- კოლონა
- ღერძის ხაზი
- ჩაკადასტრო საზღვარი
- კ-ნ
- ფ-ნ
- მ-ნ
- ფარ-ნ

დამკვეთი: ამხანაგობა "მელიქიშვილის 17"

მისამართი: ქ.თბილისი, მელიქიშვილის გამზ. №15,17, და 19

პროექტის სახელწოდება: **მრავალფუნქციური შენობა**

თანამდებობა	გვარი	ხელმოწერა	თარიღი
დირექტორი	ნ. გეგეჭკორი		
მთ.არქიტექტორი	ლ. ხუხაშვილი		
ავტორი	ლ. ხუხაშვილი		
შეასრულა	ლ.გეგეშიძე		
	ი.კვარაცხელია		
მთ.კონსტრუქტორი	თ. ლაზარიაშვილი		

შ.პ.ს. "არქ ქრიატიონ" "Arc creation" L.t.d.
მისამართი: თბილისი, საბურთალოს ქ.№33,
ტელ/ფაქსი: (99532)384152
adress: №33, საბურთალო სტ., თბილისი, ჟორგია
ტელ/ფახ: (995 32) 384152
E_mail: <levan.khukhashvili@gmail.com>

მასშტაბი	1:200	ნახაზი: სართულის გეგმა ნიშ. -3.10
თარიღი		

სტადია	ფურცელი	ფურცლები
პროექტი	ა-4	ა-

შეთანხმებული პროექტის გეგმა
22.07.2015. №2023248

პირველი სართულის გეგმა -3.10 ნიშნულზე მ 1 : 200

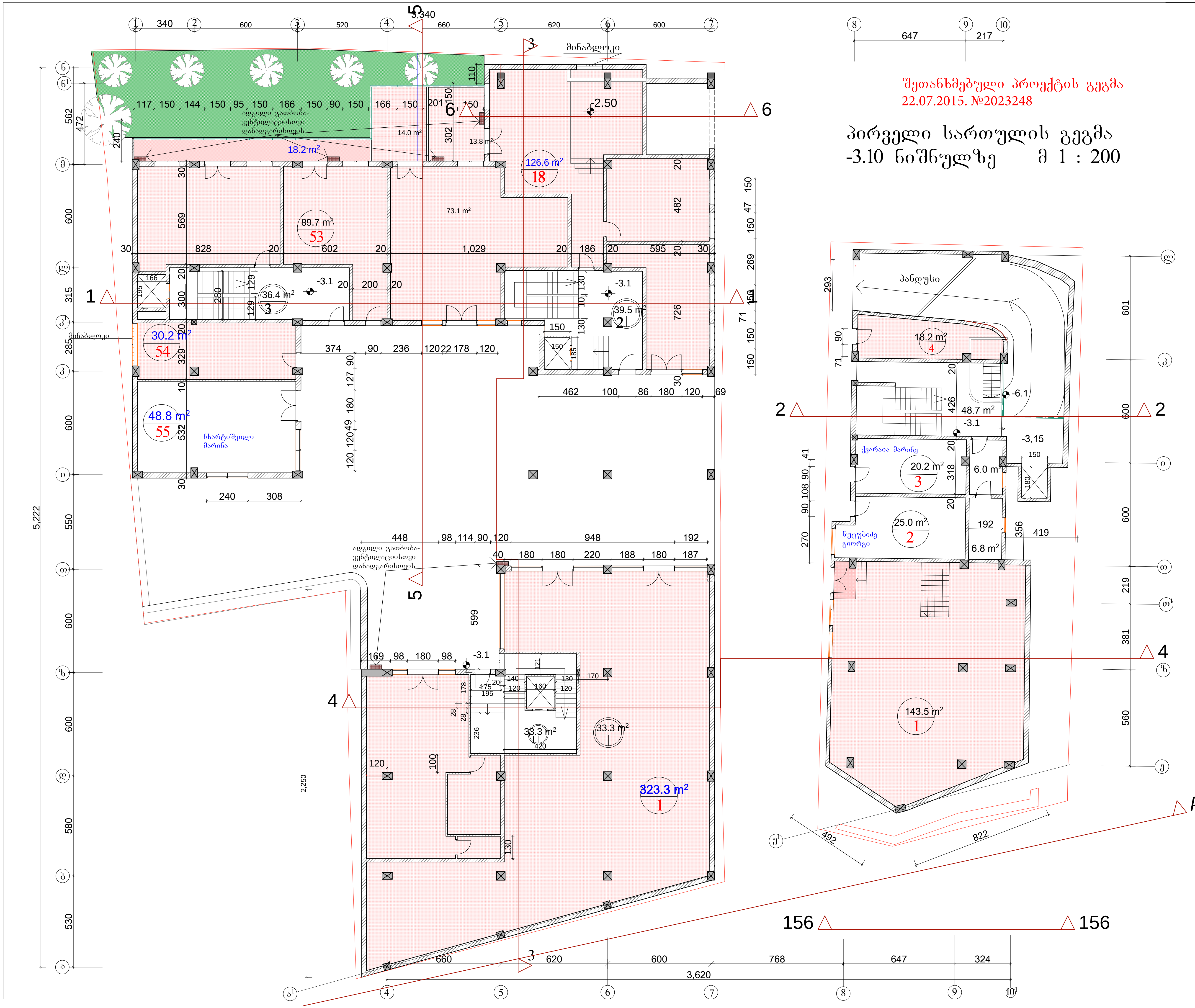

ფორმატი -4	დაკვეთა №

შენიშვნები:

1. ნახაზზე ზომები მოცემულია მეტრებში.
2. ნახაზის ყველა ცვლილება მშენებლობისას შეთანხმებული უნდა იყოს პროექტის ავტორთან.

ტექნიკურ-ეკონომიკური მაჩვენებლები:

მელიქიშვილის ქ.№17

საოფისე №53ფართი 164.5მ², საზაფხულო ფართი 47.4მ²
საოფისე №18ფართი 126.6მ²,
საოფისე №54ფართი 30.2მ²,
საოფისე №55ფართი 48.8მ²,

ჯამი საოფისე ფართი 370.1მ²,საზაფხულო ფართი 47.4მ²

კომერციული №1 ფართი 323.3მ²,

ჯამი კომერციული ფართი 323.3მ²

მელიქიშვილის ქ.№15

კომერციული №1 ფართი 143.5მ²,
კომერციული №2 ფართი 25.0მ²,
კომერციული №3 ფართი 33.0მ²,
კომერციული №4 ფართი 18.2მ²,

ჯამი კომერციული ფართი 219.7მ²

ფართების ჯამი №15,17 მ²

- საოფისე ფართი 370.1 მ²
- კიბის უჯრედის (ლიფტის) ფართი - 157.9 მ²
- კომერციული ფართი - 543.0 მ²
- საზაფხულო ფართი - 47.4 მ²

პირობითი ნიშნები:

კ-ნ –	– კედელი
ფ-ნ –	– ტიხარი
მ-ნ –	– რიგელი
ფარ-ნ–	– დიაფრაგმა
	– კოლონა
	ღერძის ხაზი
	საკადასტრო საზღვარი

დამკვეთი	ამხანაგობა "მელიქიშვილის 17"
მისამართი	ქ.თბილისი, მელიქიშვილის გამზ. №15,17, და 19

პროექტის სახელწოდება
მრავალფუნქციური შენობა

თანამდებობა	გვარი	ხელმოწერა	თარიღი
დირექტორი	ნ. გეგეჭკორი		
მთ.არქიტექტორი	ლ. ხუხაშვილი		
ავტორი	ლ. ხუხაშვილი		
შეასრულა	ლ.გეგეშიძე		
	ი.კვარაცხელია		
მთ.კონსტრუქტორი	თ. ლაზარიაშვილი		

შ.პ.ს. "არქ ქრიატიონ" "Arc creation" L.t.d.

მისამართი: adress:
თბილისი, საბურთალოს ქ.№33, №33, საბურთალო სტ., თბილისი, ჟორგია
ტელ/ფაქსი: (99532)384152 ტელ/ფახ: (995 32) 384152

E_mail: <levan.khukhashvili@gmail.com>

მასშტაბი	1:200	ნახაზი: სართულის გეგმა ნიშ. -3.10
თარიღი		

სტადია	ფურცელი	ფურცლები
პროექტი	ა-4	ა-

მეორე სართულის გეგმა
0.00 ნიშნულზე მ 1 : 200

ფორმატი -4		დაკვეთა №	

შენიშვნები:

1. ნახაზზე ზომები მოცემულია მეტრებში.
2. ნახაზის ყველა ცვლილება მშენებლობისას შეთანხმებული უნდა იყოს პროექტის ავტორთან.

ტექნიკურ-ეკონომიკური მაჩვენებლები:

მელიქიშვილის ქ.№17

ბინა №56 საც. ფართი 56.4მ², საზაფხულო ფართი 8.1მ²
ბინა №57 საც. ფართი 38.5მ², საზაფხულო ფართი 8.3მ²
ბინა №58 საც. ფართი 90.1მ², საზაფხულო ფართი 17.5მ²
ბინა №19 საც. ფართი 40.3მ², საზაფხულო ფართი 1.3მ²
ბინა №20 საც. ფართი 30.2მ² საზაფხულო ფართი 0.6
ბინა №21 საც. ფართი 87.4მ², საზაფხულო ფართი 3.5მ²
ბინა №22 საც. ფართი 68.8მ², საზაფხულო ფართი 9.1მ²

ჯამი საც.ფართით 411.7მ²,საზაფხულო ფართი 48.4მ²

კომერციული №2 ფართი 42.6მ²,
კომერციული №3 ფართი 79მ²,
კომერციული №4ფართი 38.3მ²,
კომერციული №5 ფართი 45.0მ²,
კომერციული №6 ფართი 72.2მ²,
კომერციული №7ფართი 58.1მ²,

ჯამი კომერციული ფართის 335.2მ²

მელიქიშვილის ქ.№15

ბინა №10 საც. ფართი 79.4მ², საზაფხულო ფართი 6.6მ²

ჯამი საც.ფართით 79.4მ², საზაფხულო ფართი 6.6მ²
კომერციული №5 ფართი 58.6მ²,
კომერციული №6 ფართი 44.3მ²,
კომერციული №7ფართი 58.2მ²,
კომერციული №8 ფართი 35.1მ²,
კომერციული №9 ფართი 50.0მ², საზაფხულო ფართი 2.6მ²

ჯამი კომერციული ფართის 246.2მ² საზაფხულო ფართი 2.6

ფართების ჯამი №15,17 მ²
- საცხოვრებელი ფართი - 491.1 მ²
- კიბის უჯრედის (ლიფტის) ფართი - 121.4 მ²
- კომერციული ფართი - 581.4 მ²
- საზაფხულო ფართი - 57.6 მ²

პირობითი ნიშნები:

ნ -	კედელი
	ტიხარი
	რიგელი
კ-ნ -	დიაფრაგმა
ფ-ნ -	კოლონა
მ-ნ -	ღერძის ხაზი
ფარ-ნ	საჭადასტრო საზღვარი

დამკვეთი	ამხანაგობა "მელიქიშვილის 17"
მისამართი	ქ.თბილისი, მელიქიშვილის გამზ. №15,17, და 19
პროექტის სახელწოდება	მრავალფუნქციური შენობა

თანამდებობა	გვარი	ხელმოწერა	თარიღი
დირექტორი	ნ. გეგეჭკორი		
მთარქიტექტორი	ლ. ხუხაშვილი		
ავტორი	ლ. ხუხაშვილი		
შეასრულა	ლ.გეგეშიძე		
	ი.კვარაცხელია		
კონსტრუქტორი	თ. ლაზარიაშვილი		

შ.პ.ს. "არქ ქრიატიონ" "Arc creation" L.t.d.
მისამართი: adress:
თბილისი, საბურთალოს ქ.№33,
ტელ/ფაქსი: (99532)384152
E_mail: <levan.khukhashvili@gmail.com>

მასშტაბი	1:200	ნახაზი:
თარიღი		სართულის გეგმა ნიშ. 0.00
სტადია	ფურცელი	ფურცლები
პროექტი	ა-5	ა-

მესამე სართულის გეგმა 3.30 ნიშნულზე მ 1 : 200

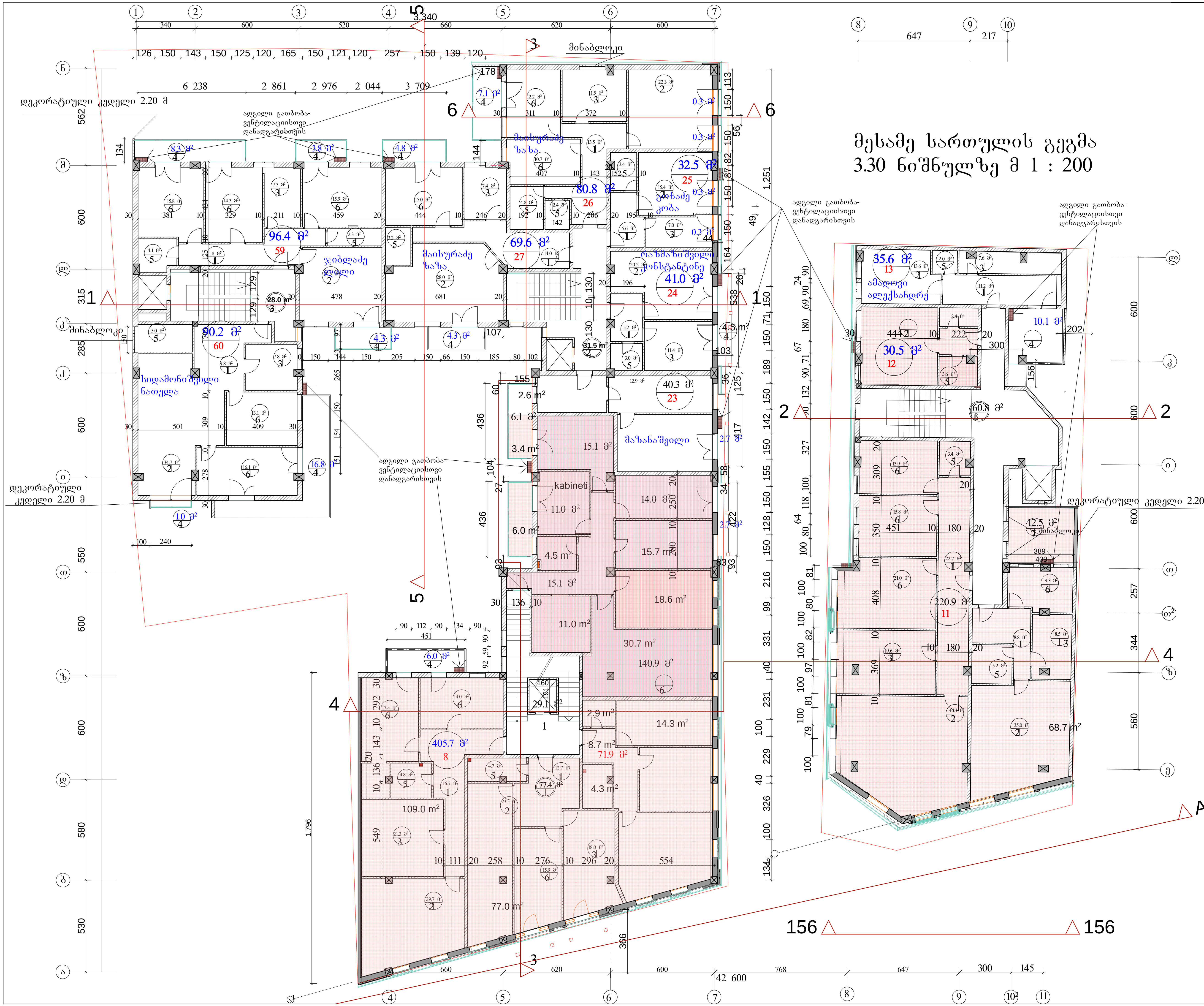

ფორმატი -4	დაკვეთა №

შენიშვნები:

1. ნახაზზე ზომები მოცემულია მეტრებში.
2. ნახაზის ყველა ცვლილება მშენებლობისას შეთანხმებული უნდა იყოს პროექტის ავტორთან.

ტექნიკურ-ეკონომიკური მაჩვენებლები:

მელიქიშვილის ქ.№17

ბინა №8 საცხ. ფართი 405.7მ², საზაფხულო ფართი 18.1მ²
ბინა №23საცხ. ფართი 40.3მ², საზაფხულო ფართი 5.3მ²
ბინა №24 საცხ. ფართი41.0მ², საზაფხულო ფართი 4.5მ²
ბინა №25 საცხ. ფართი 32.5მ² საზაფხულო ფართი 0.6მ²
ბინა №26 საცხ. ფართი 80.8მ², საზაფხულო ფართი 7.7მ²
ბინა №27 საცხ. ფართი 69.6მ², საზაფხულო ფართი 9.1მ²
ბინა №59 საცხ. ფართი 96.4მ², საზაფხულო ფართი 16.4მ²
ბინა №60 საცხ. ფართი 90.2მ², საზაფხულო ფართი 17.8მ²

ჯამი საცხ.ფართით 856.5მ²,საზაფხულო ფართი 79.5მ

მელიქიშვილის ქ.№15

ბინა №11 საცხ. ფართი 220.9მ², საზაფხულო ფართი 12.5მ
ბინა №12საცხ. ფართი 30.5მ²
ბინა №13 საცხ. ფართი35.6მ², საზაფხულო ფართი 10.1მ²

ჯამი საცხ.ფართით 287მ²,საზაფხულო ფართი 22.6მ²

ფართების ჯამი №15,17 მ²

- საცხოვრებელი ფართი - 1143.5 მ²
- კიბის უჯრედის (ლიფტის) ფართი - 149.4 მ²
- საზაფხულო ფართი -102.1 მ²

პირობითი ნიშნები:

⑥ –	– კედელი
–	– ტიხარი
–	– რიგელი
კ-6 –	– დიაფრაგმა
ფ-6 –	– კოლონა
მ-6 –	– ღერძის ხაზი
ფარ-6	საკადასტრო საზღვარი

დამკვეთი	ამხანაგობა "მელიქიშვილის 17"
მისამართი	ქ.თბილისი, მელიქიშვილის გამზ. №15,17, და 19
პროექტის სახელწოდება	მრავალფუნქციური შენობა

თანამდებობა	გვარი	ხელმოწერა	თარიღი
დირექტორი	ნ. გეგეჭკორი		
მთ.არქიტექტორი	ლ. ხუხაშვილი		
ავტორი	ლ. ხუხაშვილი		
შეასრულა	ლ.გეგეშიძე		
	ი.კვარაცხელია		
მთ.კონსტრუქტორი	თ. ლაზარიაშვილი		

შ.პ.ს. "არქ ქრიატიონ" "Arc creation" L.t.d.
მისამართი: adress: თბილისი, საბურთალოს ქ.№33,
ტელ/ფაქსი: (99532)384152
E_mail: <levan.khukhashvili@gmail.com>

მასშტაბი	1:200	ნახაზი:
თარიღი		სართულის გეგმა ნიშ. 3.3

სტადია	ფურცელი	ფურცლები
პროექტი	ა-6	ა-

მეოთხე სართულის გეგმა
6.60 ნიშნულზე მ 1 : 200

ფორმატი -4	დაკვეთა №		

შენიშვნები:

1. ნახაზზე ზომები მოცემულია მეტრებში.
2. ნახაზის ყველა ცვლილება მშენებლობისას შეთანხმებული უნდა იყოს პროექტის ავტორთან.

ტექნიკურ-ეკონომიკური მაჩვენებლები:

მელიქიშვილის ქ.№17

ბინა №9 საცხ. ფართი 325.1მ², სახაფხულო ფართი 12მ²
ბინა №10საცხ. ფართი 55.7მ², სახაფხულო ფართი 8.7მ²
ბინა №28 საცხ. ფართი 54.6მ², სახაფხულო ფართი 8.8მ²
ბინა №29საცხ. ფართი 72.5მ², სახაფხულო ფართი 5.1მ²
ბინა №30 საცხ. ფართი 75.8მ², სახაფხულო ფართი 7.6მ²
ბინა №31 საცხ. ფართი 35.7მ², სახაფხულო ფართი 4.3მ²
ბინა №61 საცხ. ფართი 135.2მ², სახაფხულო ფართი 21.2მ²
ბინა №62 საცხ. ფართი 90.2მ², სახაფხულო ფართი 17.8მ²
ჯამი საცხ.ფართით 844.8მ²,სახაფხულო ფართი 85.5მ²

მელიქიშვილის ქ.№15

ბინა №14 საცხ. ფართი 69.3მ², სახაფხულო ფართი 13.3მ²
ბინა №15 საცხ. ფართი 104.6მ², სახაფხულო ფართი 3.4მ²
ბინა №16 საცხ. ფართი 32.6მ² სახაფხულო ფართი 0.2
ბინა №17 საცხ. ფართი 79.1მ², სახაფხულო ფართი 6.6მ²
ჯამი საცხ.ფართით 285.6მ²,სახაფხულო ფართი 23.5მ²

ფართების ჯამი №15,17 მ²

- საცხოვრებელი ფართი - 1130.4 მ²
- კიბის უჯრედის (ლიფტის) ფართი - 154.2 მ²
- სახაფხულო ფართი - 109მ²

პირობითი ნიშნები:

ნ –	კედელი
–	ტიხარი
–	რიგელი
კ-ნ –	დიაფრაგმა
ფ-ნ –	კოლონა
მ-ნ –	ღერძის ხაზი
ფარ-ნ–	ზაკადასტრო სახლვარი

დამკვეთი	ამხანაგობა "მელიქიშვილის 17"
მისამართი	ქ.თბილისი, მელიქიშვილის გამზ. №15,17, და 19
პროექტის სახელწოდება	მრავალფუნქციური შენობა

თანამდებობა	გვარი	ხელმოწერა	თარიღი
დირექტორი	ნ. გეგეჭკორი		
მთ.არქიტექტორი	ლ. ხუხაშვილი		
ავტორი	ლ. ხუხაშვილი		
შეასრულა	ლ.ჯაფაშიძე		
	ი.კვარაცხელია		
კონსტრუქტორი	თ. ლაზარიაშვილი		

შ.პ.ს. "არქ ქრიატიონ" "Arc creation" L.t.d.
მისამართი: თბილისი, საბურთალოს ქ.№33, ტელ/ფაქსი: (99532)384152
adress: №33, საბურტალო სტ., თბილისი, ვორეია ტელ/ფაქს: (995 32) 384152
E_mail: <levan.khukhashvili@gmail.com>

მასშტაბი	1:200	ნახაზი: სართულის გეგმა ნახ. 6.60
თარიღი		

სტადია	ფურცელი	ფურცლები
პროექტი	ა-7	ა-

მეხუთე სართულის გეგმა 9.90 ნიშნულზე მ 1 : 200

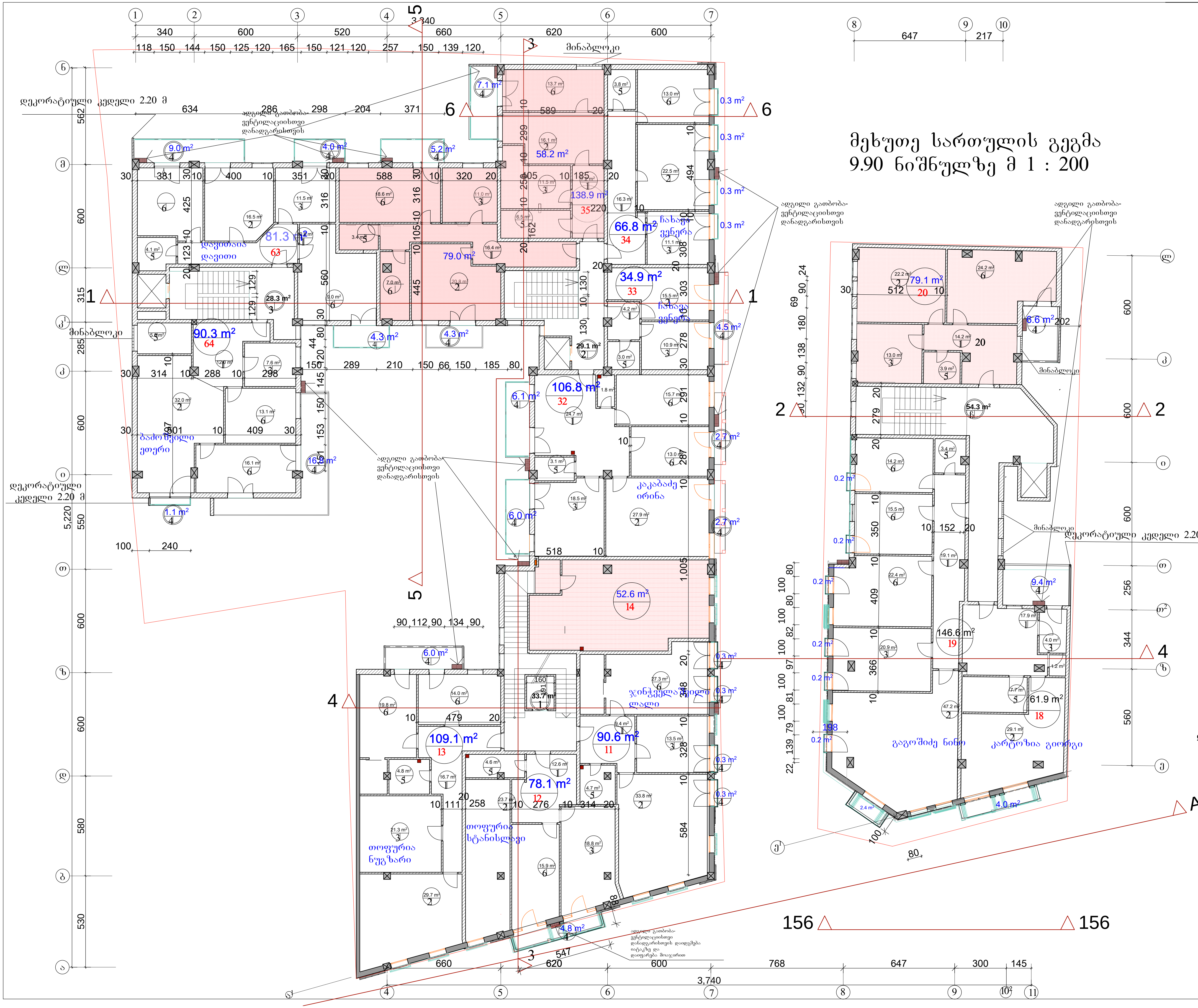

ფორმატი -4	დაკვეთა №

შენიშვნები:

1. ნახაზზე ზომები მოცემულია მეტრებში.
2. ნახაზის ყველა ცვლილება მშენებლობისას შეთანხმებული უნდა იყოს პროექტის ავტორთან.

ტექნიკურ-ეკონომიკური მაჩვენებლები:

მელიქიშვილის ქ.№17

ბინა №11 საცხ. ფართი 90.6მ², საზაფხულო ფართი 1.2მ²
ბინა №12 საცხ. ფართი 78.1მ², საზაფხულო ფართი 4.8მ²
ბინა №13 საცხ. ფართი 109.1მ², საზაფხულო ფართი 6.0მ²
ბინა №14 საცხ. ფართი 52.6მ²
ბინა №32 საცხ. ფართი 106.8მ², საზაფხულო ფართი 17.5მ²
ბინა №33 საცხ. ფართი 34.9მ², საზაფხულო ფართი 4.5მ²
ბინა №34 საცხ. ფართი 66.8მ² საზაფხულო ფართი 1.2
ბინა №35 საცხ. ფართი 138.9მ², საზაფხულო ფართი 16.6მ²
ბინა №63საცხ. ფართი 81.3მ², საზაფხულო ფართი 17.3მ²
ბინა №64საცხ. ფართი 90.3მ², საზაფხულო ფართი 17.9მ²

ჯამი საცხ.ფართით 849.4მ²,საზაფხულო ფართი 87მ²

მელიქიშვილის ქ.№15

ბინა №18საცხ. ფართი 61.9მ², საზაფხულო ფართი 13.4მ²
ბინა №19საცხ. ფართი 146.6მ², საზაფხულო ფართი 3.6მ²
ბინა №20საცხ. ფართი 79.1მ², საზაფხულო ფართი 6.6მ²

ჯამი საცხ.ფართით 287.6მ²,საზაფხულო ფართი 23.6მ²

ფართების ჯამი №15,17 მ²

- საცხოვრებელი ფართი - 1137 მ²
- კიბის უჯრედის (ლიფტის) ფართი - 145.4 მ²
- საზაფხულო ფართი - 110.6 მ²

პირობითი ნიშნები:

ნ –	– კედელი
–	– ტიხარი
–	– რიგელი
კ-ნ –	– დიაფრაგმა
ფ-ნ –	– კოლონა
მ-ნ –	– ღერძის ხაზი
ფარ-ნ –	საკადასტრო საზღვარი

დამკვეთი ამხანაგობა "მელიქიშვილის 17"

მისამართი თბილისი, მელიქიშვილის გამზ. №15,17, და 19

პროექტის სახელწოდება მრავალფუნქციური შენობა

თანამდებობა	გვარი	ხელმოწერა	თარიღი
დირექტორი	ნ. გეგეჭკორი		
მთ.არქიტექტორი	ლ. ხუხაშვილი		
ავტორი	ლ. ხუხაშვილი		
შეასრულა	ლ.გეგეშიძე		
	ი.კვარაცხელია		
მთ.კონსტრუქტორი	თ. ლაზარიაშვილი		

შ.პ.ს. "არქ ქრიატიონ"
"Arc creation" L.t.d.
მისამართი:
თბილისი, საბურთალოს ქ.№33,
ტელ/ფაქსი: (99532)384152
adress:
№33, საბურტალო სტ., თბილისი, ეორგია
ტელ/ფახ: (995 32) 384152
E_mail: <levan.khukhashvili@gmail.com>

მასშტაბი	1:200	ნახაზი: სართულის გეგმა ნიშ. 9.90
თარიღი		

სტადია	ფურცელი	ფურცლები
პროექტი	ა-8	ა-

მეექვსე სართულის გეგმა
13.2 ნიშნულზე მ 1 : 200

გთხოვთ ჩაგვისწოროთ აღნიშნული გამორჩენილი ბინა შტამპში და შეცვალოთ 13.2ნიშნულის გეგმა შეთანხმებულ პროექტში №2023248-ში ამ გეგმით

ადგილი გათბობა-ვენტილაციისთვი დანადგარისთვის

დეკორატიული კედელი 2.20 მ

მინაბლოკი

გამოტოვებული ფართი

ბაქრაძე ეიქტორია

ხანიძე ლუდმილა

ჯიბლაძე ლადო

ქაჯელაძე ნანი

გათანაშვილი დალი

ხანიძე ეფუარდი

გოგიაძე ცოცა

ფოთოფურია სტანისლავი

ადგილი გათბობა-ვენტილაციისთვი დანადგარისთვის

ადგილი გათბობა-ვენტილაციისთვი დანადგარისთვის

მინაბლოკი

დეკორატიული კედელი 2.20 მ

მინაბლოკი

დეკორატიული კედელი 2.20 მ

შენიშვნა:
ბინა №41 გამოტოვებული იყო შტამპში
და საერთო ფართში არ
საცხოვრებელი ფართი იყო 744.6 და გახდა 791.1
სახაფხულო ფართი იყო 109.4 და გახდა 122.4
შესაბამისად შეიცვალა ჯამური ფართი შეთანხმებულ პროექტში №2023248-ში თუ იყო
საცხოვრებელი ფართი 975.6მ²
გახდა 1022.1 რადგან დაუმატეთ გამორჩენილი ბინის ფართი 46.5მ² ანუ 975.6+46.5=1022.1მ²
აერთვეთ საცაპხულო ფართიც იყო შეთანხმებულ პროექტში 188.8მ²
დავუმატეთ გამორჩენილი ბინის სახაფხულო ფართის 13 მ² და მივიღეთ 188.8მ²+13მ²=201.8მ²

ფორმატი -4	დაკვეთა №

შენიშვნები:

1. ნახაზზე ზომები მოცემულია მეტრებში.
2. ნახაზის ყველა ცვლილება შშენებლობისას შეთანხმებული უნდა იყოს პროექტის ავტორთან.

ტექნიკურ-ეკონომიკური მაჩვენებლები:

მელიქიშვილის ქ.№17

ბინა №15 საცხ. ფართი 48.2მ², სახაფხულო ფართი 9.6მ²
ბინა №15ა საცხ. ფართი258.9მ², სახაფხულო ფართი 11.4მ²
ბინა №65 საცხ. ფართი 26.5მ², სახაფხულო ფართი8.3მ²
ბინა №66 საცხ. ფართი 52.4მ², სახაფხულო ფართი 18მ²
ბინა №67ხაცხ. ფართი 90.1მ², სახაფხულო ფართი 17.7მ²
ბინა №36ხაცხ. ფართი 74.9მ², სახაფხულო ფართი 22.5მ²
ბინა №37 საცხ. ფართი 30.7მ², სახაფხულო ფართი 2.7მ²
ბინა №38 საცხ. ფართი 38.7მ², სახაფხულო ფართი 4.5მ²
ბინა №39 საცხ. ფართი 66.7მ², სახაფხულო ფართი 7.6მ²
ბინა №40 საცხ. ფართი 57.5მ², სახაფხულო ფართი 7.1მ²
ბინა №41 საცხ. ფართი 46.5მ², სახაფხულო ფართი 13.0მ²
ჯამი საცხ.ფართით 791.1მ²,სახაფხულო ფართი 122.4მ²

მელიქიშვილის ქ.№15

ბინა №21 საცხ. ფართი 151.8მ², სახაფხულო ფართი 72.8მ²
ბინა №22 საცხ. ფართი 79.2მ², სახაფხულო ფართი 6.6მ²

ჯამი საცხ.ფართით 231.0მ²,სახაფხულო ფართი 79.4მ²

ფართების ჯამი №15,17 მ²

- საცხოვრებელი ფართი -1022.1 მ²
- კიბის უჯრედის (ლიფტის) ფართი - 154.7 მ²
- სახაფხულო ფართი - 201.8მ²

პირობითი ნიშნები:

- კედელი
- ტიხარი
- რიგელი
- დიაფრაგმა
- კოლონა
- ღერძის ხაზი
- ჩაკადასტრო საზღვარი

დამკვეთი	აზნაურგობა "მელიქიშვილის 17"
მისამართი	ქ.თბილისი, მელიქიშვილის გამზ. №15,17, და 19
პროექტის სახელწოდება	დეკორატიული კედელი 2.20 მრავალფუნქციური შენობა

თანამდებობა	გვარი	ხელმოწერა	თარიღი
დირექტორი	ნ. გეგეჭკორი		
მთარქიტექტორი	ლ. ხუხაშვილი		
ავტორი	ლ. ხუხაშვილი		
შეკრულა	ლ.გეგეშიძე		
	იკვარაცხელია		
კონსტრუქტორი	თ. ლაზარაშვილი		

შ.პ.ს. "არქ ქრიატიონ" "Arc creation" L.t.d.

მისამართი: adress:
თბილისი, საბურთალოს ქ№33, №33, საბურთალო სტ., თბილისი, ვორკუთა
ტელ/ფაქსი: (995532)384152 ტელ/ფაქს: (995 32) 384152
E_mail: <levan.khukhashvili@gmail.com>

მასშტაბი	1:200	ნახაზი: სართულის გეგმა ნიშ. 13.20
თარიღი		

სტადია	ფურცელი	ფურცლები
პროექტი	ა-9	ა-

A2

შეთანხმებული პროექტის გეგმა
22.07.2015 . №2023248

მეექვსე სართულის გეგმა
13.2 ნიშნულზე მ 1 : 200

ფორმატი -4		დაკვეთა №	

შენიშვნები:

1. ნახაზზე ზომები მოცემულია მეტრებში.
2. ნახაზის ყველა ცვლილება შეუნებლობისას შეთანხმებული უნდა იყოს პროექტის ავტორთან.

ტექნიკურ-ეკონომიკური მაჩვენებლები:

მელიქიშვილის ქ.№17

ბინა №15 საცხ. ფართი 48.2მ², სახაფხულო ფართი 9.6მ²
ბინა №15ა საცხ. ფართი258.9მ², სახაფხულო ფართი 11.4მ²
ბინა №65 საცხ. ფართი 26.5მ², სახაფხულო ფართი8.3მ²
ბინა №66 საცხ. ფართი 52.4მ², სახაფხულო ფართი 18მ²
ბინა №67საცხ. ფართი 90.1მ², სახაფხულო ფართი 17.7მ²
ბინა №36საცხ. ფართი 74.9მ², სახაფხულო ფართი 22.5მ²
ბინა №37 საცხ. ფართი 30.7მ², სახაფხულო ფართი 2.7მ²
ბინა №38 საცხ. ფართი 38.7მ², სახაფხულო ფართი 4.5მ²
ბინა №39 საცხ. ფართი 66.7მ², სახაფხულო ფართი 7.6მ²
ბინა №40 საცხ. ფართი 57.5მ², სახაფხულო ფართი 7.1მ²

ჯამი საცხ.ფართით 744.6მ²,სახაფხულო ფართი 109.4მ²

მელიქიშვილის ქ.№15

ბინა №21 საცხ. ფართი 151.8მ², სახაფხულო ფართი 72.8მ²
ბინა №22 საცხ. ფართი 79.2მ², სახაფხულო ფართი 6.6მ²

ჯამი საცხ.ფართით 231.0მ²,სახაფხულო ფართი 79.4მ²

ფართების ჯამი №15,17 მ²

- საცხოვრებელი ფართი - 975.6 მ²
- კიბის უჯრედის (ლიფტის) ფართი - 154.7 მ²
- სახაფხულო ფართი - 188.8 მ²

პირობითი ნიშნები:

- ნ – კედელი
- ტ – ტიხარი
- რ – რიგელი
- დ – დიაფრაგმა
- კ – კოლონა
- ფ – ფანჯარა
- მ – მინაბლოკი
- ფარ – ჩაკადასტრო საზღვარი

დამკვეთი	ამხანაგობა "მელიქიშვილის 17"
მისამართი	ქობილისი, მელიქიშვილის გამზ. №15,17, და 19
პროექტის სახელწოდება	დეკორატიული კედელი 2.20 მრავალფუნქციური შენობა

თანამდებობა	გვარი	ხელმოწერა	თარიღი
დირექტორი	ნ. გეგეჭკორი		
მთ.არქიტექტორი	ლ. ხუხაშვილი		
ავტორი	ლ. ხუხაშვილი		
შეასრულა	ლ.გეგეშიძე		
	ი.კვარაცხელია		
კონსტრუქტორი	თ. ლაზარაშვილი		

შ.პ.ს. "არქ ქრიატიონ" "Arc creation" L.t.d.
მისამართი: adress:
თბილისი, საბურთალოს ქ№33, №33, საბურთალო ს/ტ., თბილისი, ჯორჯია
ტელ/ფაქსი: (99532)384152 ტელ/ფაქსი: (995 32) 384152
E_mail: <levan.khukhashvili@gmail.com>

მასშტაბი	1:200	ნახაზი: სართულის გეგმა ნიშ. 13.20
თარიღი		

სტადია	ფურცელი	ფურცლები
პროექტი	ა-9	ა-

მეშვიდე სართულის გეგმა 16.50 ნიშნულზე მ 1 : 200

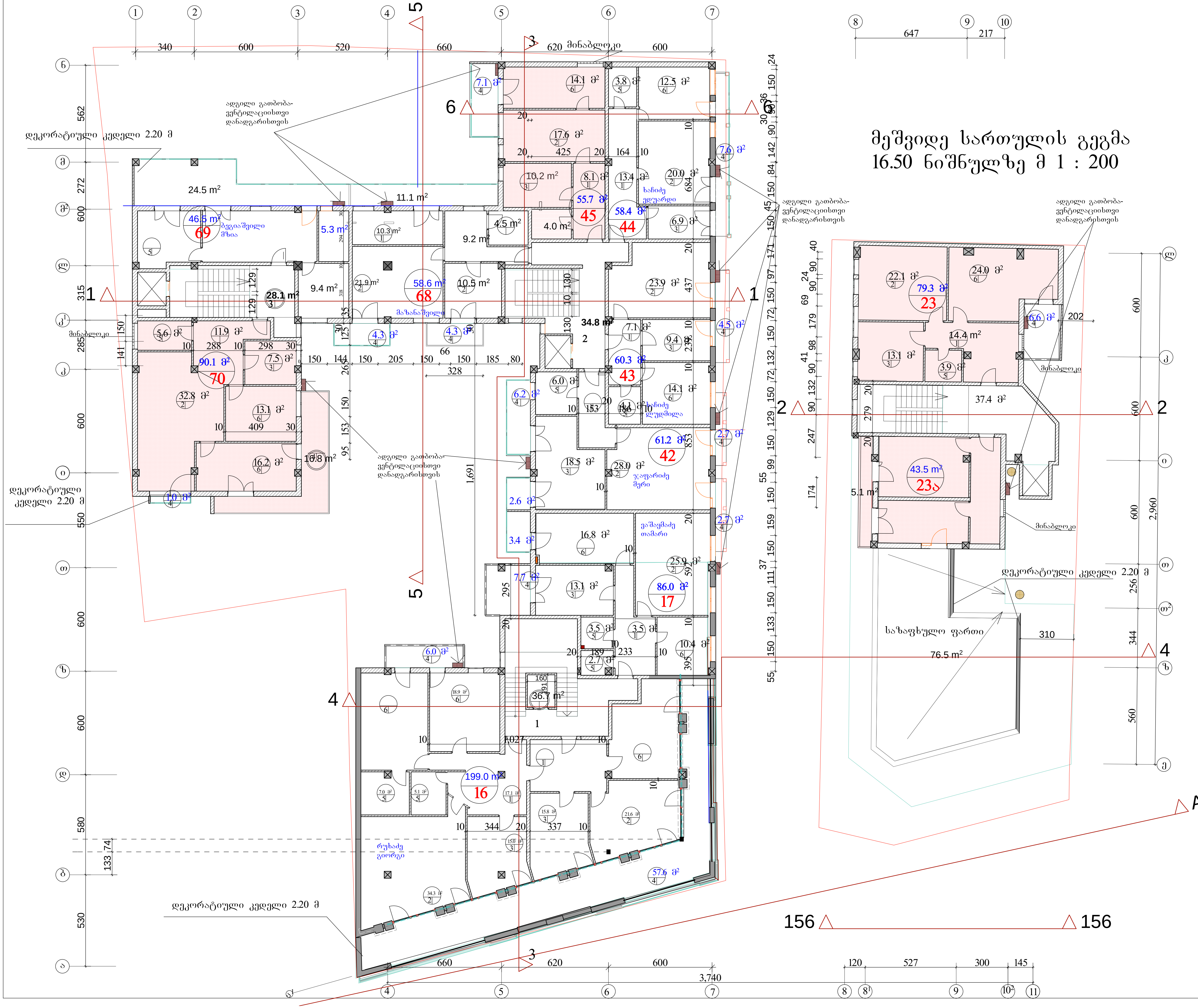

ფორმატი -4	დაკვეთა №

შენიშვნები:

1. ნახაზზე ზომები მოცემულია მეტრებში.
2. ნახაზის ყველა ცვლილება მშენებლობისას შეთანხმებული უნდა იყოს პროექტის ავტორთან.

ტექნიკურ-ეკონომიკური მაჩვენებლები:

მელიქიშვილის ქ.№17

ბინა №16 საცხ. ფართი 199.0მ², საზაფხულო ფართი 63.6მ²
ბინა №17 საცხ. ფართი 86მ², საზაფხულო ფართი 11.1მ²
ბინა №69 საცხ. ფართი46.5მ², საზაფხულო ფართი 24.5მ²
ბინა №70 საცხ. ფართი90.1მ², საზაფხულო ფართი 17.8მ²
ბინა №42 საცხ. ფართი 61.2მ², საზაფხულო ფართი 14.2მ²
ბინა №43 საცხ. ფართი 60.3მ², საზაფხულო ფართი 4.5მ²
ბინა №44 საცხ. ფართი 58.4მ², საზაფხულო ფართი 7.6მ²
ბინა №45 საცხ. ფართი 55.7მ², საზაფხულო ფართი 7.1მ²
ბინა №68 საცხ. ფართი 58.6მ², საზაფხულო ფართი 19.7მ²

ჯამი საცხ.ფართით 715.8მ²,საზაფხულო ფართი 170.1მ²

მელიქიშვილის ქ.№15

ბინა №23 საცხ. ფართი 79.3მ², საზაფხულო ფართი 6.6მ²
ბინა №23ა საცხ. ფართი 43.5მ², საზაფხულო ფართი 81.6

ჯამი საცხ.ფართით 122.8მ²,საზაფხულო ფართი88.2მ²

ფართების ჯამი №15,17 მ²

- საცხოვრებელი ფართი - 838.6 მ²
- კიბის უჯრედის (ლიფტის) ფართი - 137 მ²
- საზაფხულო ფართი - 258.3 მ²

პირობითი ნიშნები:

⑥ –	– კედელი
–	– ტიხარი
–	– რიგელი
კ-ნ –	– დიაფრაგმა
ფ-ნ –	– კოლონა
მ-ნ –	– ღერძის ხაზი
ფარ-ნ–	– საკადასტრო საზღვარი

დამკვეთი	ამხანაგობა "მელიქიშვილის 17"
მისამართი	ქ.თბილისი, მელიქიშვილის გამზ. №15,17, და 19
პროექტის სახელწოდება	მრავალფუნქციური შენობა

თანამდებობა	გვარი	ხელმოწერა	თარიღი
დირექტორი	ნ. გეგეჭკორი		
მთ.არქიტექტორი	ლ. ხუხაშვილი		
ავტორი	ლ. ხუხაშვილი		
შეასრულა	ლ.გეგეშიძე		
	ი.კვარაცხელია		
მთ.კონსტრუქტორი	თ. ლაზარიაშვილი		

შ.პ.ს. "არქ ქრიატიონ" "Arc creation" L.t.d.
მისამართი: adress:
თბილისი, საბურთალოს ქ.№33, №33, საბურტალო სტ., თბილისი, ჟორგია
ტელ/ფაქსი: (99532)384152 ტელ/ფახ: (995 32) 384152
E_mail: <levan.khukhashvili@gmail.com>

მასშტაბი	1:200	ნახაზი: სართულის გეგმა ნიშ. 16.50
თარიღი		

სტადია	ფურცელი	ფურცლები
პროექტი	ა-10	ა-

მერვე სართულის გეგმა
19.8 ნიშნულზე მ 1 : 200

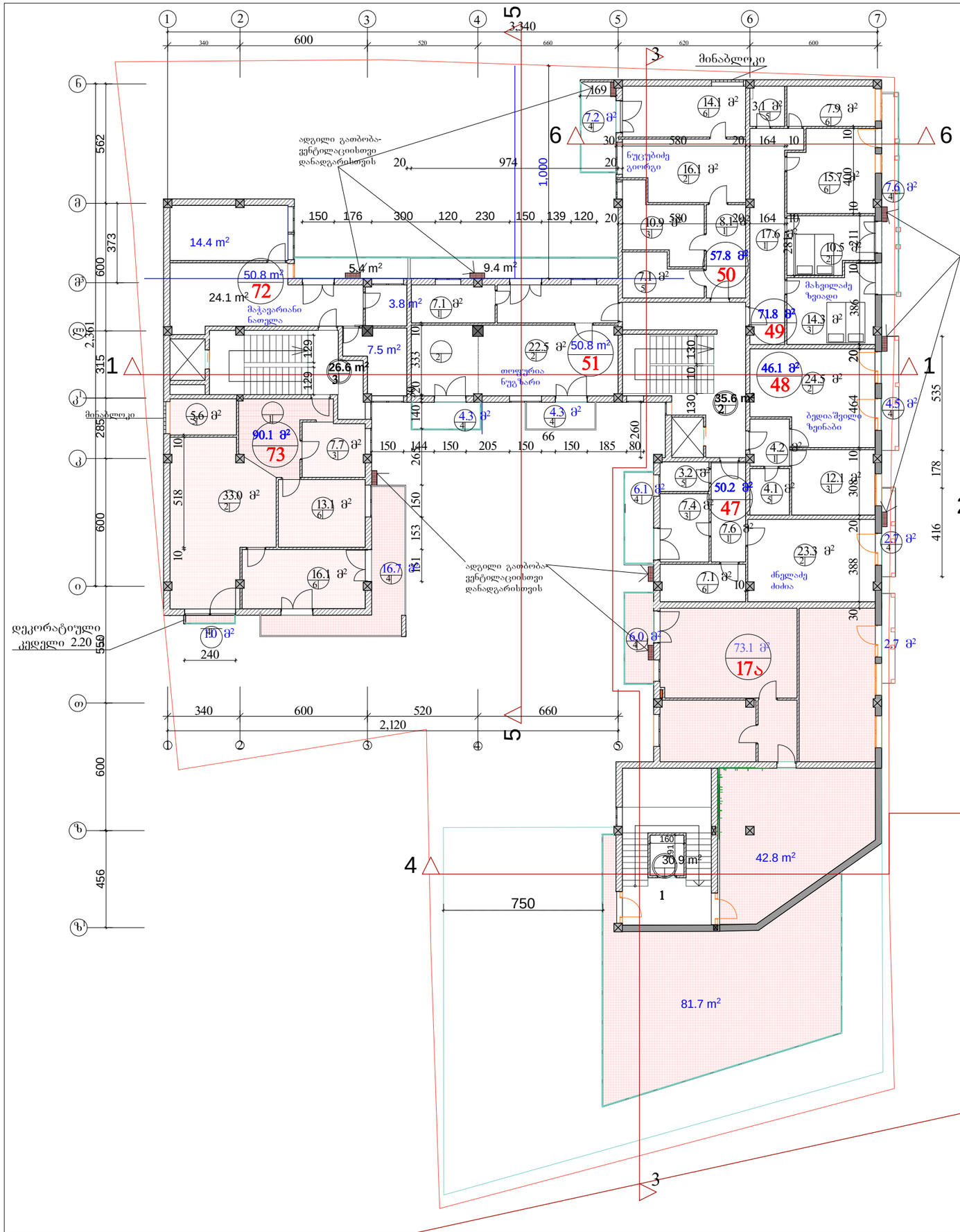

ფორმატი -4	დაკვეთა №

შენიშვნები:

1. ნახაზზე ზომები მოცემულია მეტრებში.
2. ნახაზის ყველა ცვლილება მშენებლობისას შეთანხმებული უნდა იყოს პროექტის ავტორთან.

ტექნიკურ-ეკონომიკური მაჩვენებლები:

მელიქიშვილის ქ.№17

ბინა №17ა საცხ. ფართი 73.1მ², სახაფხულო ფართი 51.5მ²
ბინა №72 საცხ. ფართი 50.8მ², სახაფხულო ფართი 5.4მ²
ბინა №73 საცხ. ფართი 90.1მ², სახაფხულო ფართი 17.7მ²
ბინა №47 საცხ. ფართი 50.2მ², სახაფხულო ფართი 8.8მ²
ბინა №48 საცხ. ფართი 46.1მ², სახაფხულო ფართი 4.5მ²
ბინა №49 საცხ. ფართი 71.8მ², სახაფხულო ფართი 7.6მ²
ბინა №50 საცხ. ფართი 57.8მ², სახაფხულო ფართი 7.2მ²
ბინა №51 საცხ. ფართი 50.8მ², სახაფხულო ფართი 18.0მ²
სახაფხულო ფართი 81.7მ²

ჯამი საცხ.ფართით 490.7მ²,სახაფხულო ფართი 202.4მ²

ფართების ჯამი №15,17 მ²

- საცხოვრებელი ფართი - 490.7 მ²
- კიბის უჯრედის (ლიფტის) ფართი -128.9 მ²
- სახაფხულო ფართი - 202.4 მ²

პირობითი ნიშნები:

ბ – კედელი
ტიხარი
რიგელი
დიაფრაგმა
კოლონა
ღერძის ხაზი
საკადასტრო საზღვარი
კ-ნ –
ფ-ნ –
მ-ნ –
ფარ-ნ–

დამკვეთი	ამხანაგობა "მელიქიშვილის 17"
მისამართი	ქ.თბილისი, მელიქიშვილის გამზ. №15,17, და 19
პროექტის სახელწოდება	მრავალფუნქციური შენობა

თანამდებობა	გვარი	ხელმოწერა	თარიღი
დირექტორი	ნ. გეგეჭკორი		
მთ.არქიტექტორი	ლ. ხუხაშვილი		
ავტორი	ლ. ხუხაშვილი		
შეასრულა	ლ.ვეგეშიძე		
	ი.კვარაცხელია		
კონსტრუქტორი	თ. ლაზარიაშვილი		

შ.პ.ს. "არქ ქრიატიონ" " რც ცრეატიონ" -ტ.დ.

მისამართი: ქ.თბილისი, საბურთალოს ქ.№33, ტელ/ფაქსი: (99532)384152

ადრესს: N33, საბურტალო სტ., თბილისი, ვორეია ტბილ/ფაქს (995 32) 384152

–მაილ: <ლევან.ჯუკასაშვილი გმაილ.ცომ>

მასშტაბი	1:200	ნახაზი: სართულის გეგმა ნიშ. 19.80
თარიღი		

სტადია	ფურცელი	ფურცლები
პროექტი	ა-11	ა-

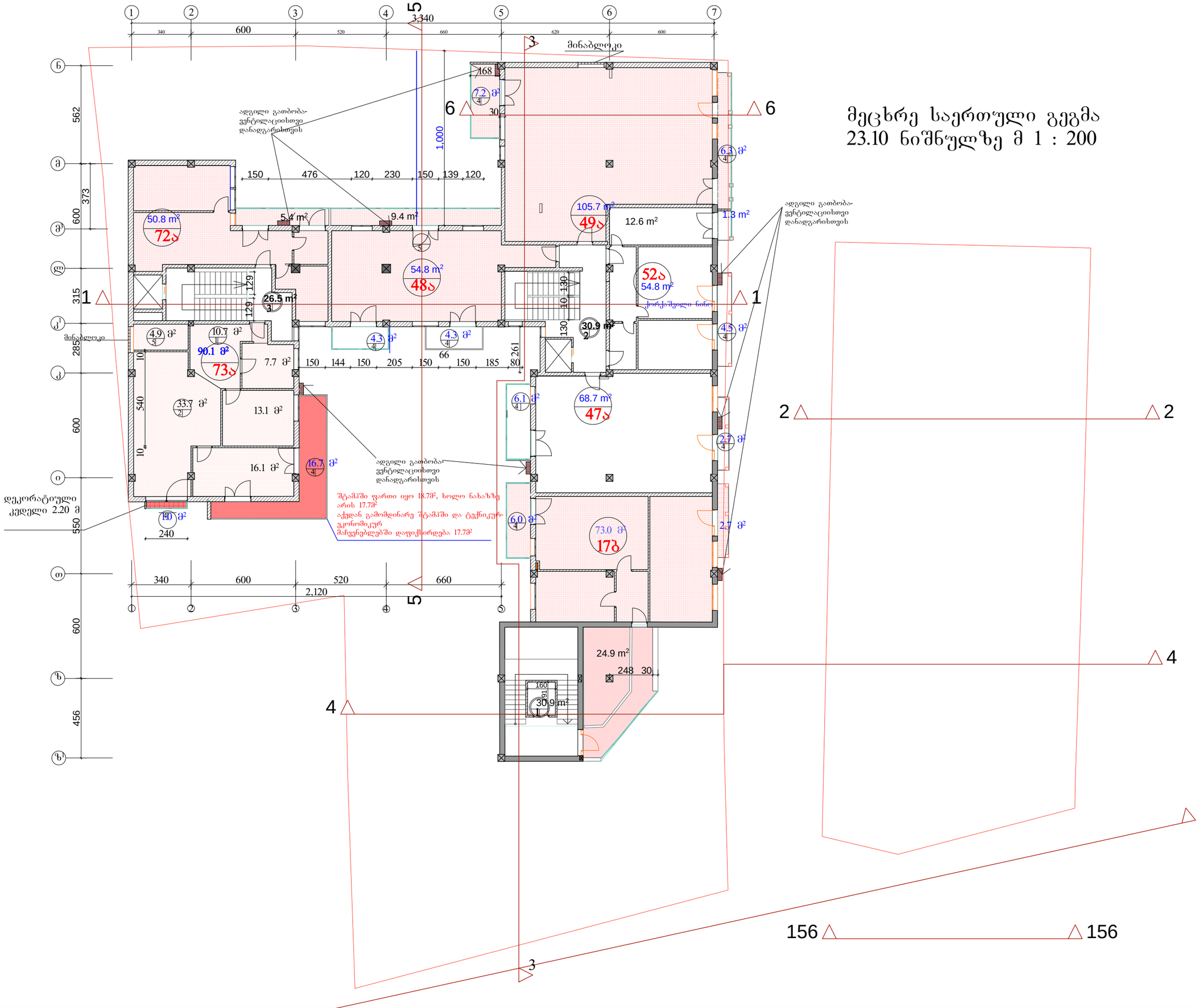

მეცხრე საერთული გეგმა
23.10 ნიშნულზე მ 1 : 200

ფორმატი -4	დაკვეთა №

შენიშვნები:

1. ნახაზზე ზომები მოცემულია მეტრებში.
2. ნახაზის ყველა ცვლილება მშენებლობისას შეთანხმებული უნდა იყოს პროექტის ავტორთან.

ტექნიკურ-ეკონომიკური მაჩვენებლები:

მელიქიშვილის ქ.№17

ბინა №17ბსაცხ. ფართი 73 მ², საზაფხულო ფართი 33.6მ²
ბინა №72ა საცხ. ფართი 50.8მ², საზაფხულო ფართი5.4მ²
ბინა №73ა საცხ. ფართი 90.1მ², საზაფხულო ფართი 17.7მ²
ბინა №48ა საცხ. ფართი 54.8მ², საზაფხულო ფართი 18მ²
ბინა №49ა საცხ. ფართი105.7მ², საზაფხულო ფართი13.5მ²
ბინა №52ა საცხ. ფართი 54.8მ²,საზაფხულო ფართი5.8მ²
ბინა №47ა საცხ. ფართი 68.7მ²,საზაფხულო ფართი8.8მ²

ჯამი საცხ.ფართი 497.9მ²საზაფხულო ფართი 102.8მ²

ფართების ჯამი №15,17 მ²

- საცხოვრებელი ფართი - 497.9 მ²
- კიბის უჯრედის (ლიფტის) ფართი - 88.3 მ²
- საზაფხულო ფართი - 102.8მ²

პირობითი ნიშნები:

6 –	კედელი
–	ტიხარი
–	რიგელი
–	დიაფრაგმა
კ-ნ –	კოლონა
ფ-ნ –	ღერძის ხაზი
მ-ნ –	სკადასტრო საზღვარი
ფარ-ნ–	

დამკვეთი	ამხანაგობა "მელიქიშვილის 17"
მისამართი	ქ.თბილისი, მელიქიშვილის გამზ. №15,17, და 19
პროექტის სახელწოდება	მრავალფუნქციური შენობა

თანამდებობა	გვარი	ხელმოწერა	თარიღი
დირექტორი	ნ. გეგეჭკორი		
მთარქიტექტორი	ლ. ხუხაშვილი		
ავტორი	ლ. ხუხაშვილი		
შესრულა	ლ.გეგეშიძე		
	ი.კვარაცხელია		
კონსტრუქტორი	თ. ლაზარიაშვილი		

შ.პ.ს. "არქ ქრიატიონ" "Arc creation" L.t.d.
მისამართი: adress:
თბილისი, საბურთალოს ქ№33, №33, საბურთალო სტ., თბილისი, ჯორჯია
ტელ/ფაქსი: (99532)384152 ტელ/ფაქს: (995 32) 384152
E_mail: <levan.khukhashvili@gmail.com>

მასშტაბი	1:200	ნახაზი:
თარიღი		სართულის გეგმა ნიშ. 23.10

სტადია	ფურცელი	ფურცლები
პროექტი	ა-12	ა-

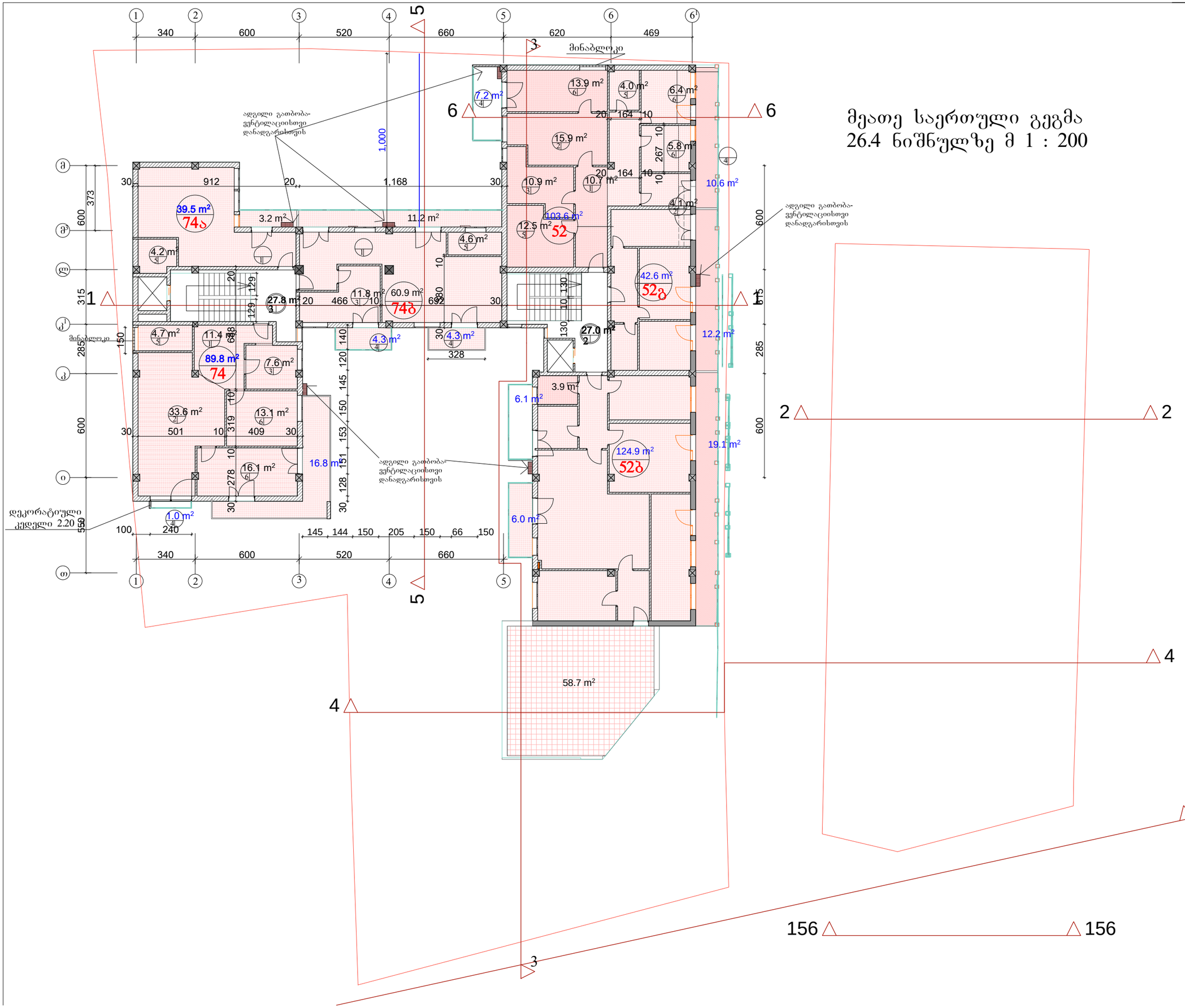

მეათე საერთული გეგმა
26.4 ნიშნულზე მ 1 : 200

ფართების ჯამი №15,17 მ²

- საცხოვრებელი ფართი - 461.3 მ²
- კიბის უჯრედის (ლიფტის) ფართი - 54.8 მ²
- სახაფხულო ფართი - 160.7მ²

პირობითი ნიშნები:

- კედელი
- ტიხარი
- რიგელი
- დიაფრაგმა
- კოლონა
- ღერძის ხაზი
- სკადასტრო სახზვარი

ფორმატი -4 | დაკვეთა №

შენიშვნები:

1. ნახაზზე ზომები მოცემულია მეტრებში.
2. ნახაზის ყველა ცვლილება მშენებლობისას შეთანხმებული უნდა იყოს პროექტის ავტორთან.

ტექნიკურ-ეკონომიკური მაჩვენებლები:

მელიქიშვილის ქ.№17

ბინა №52 საცხ. ფართი 103.6მ², სახაფხულო ფართი 17.8მ
ბინა №52გ საცხ. ფართი 42.6მ², სახაფხულო ფართი12.2მ²
ბინა №52ბ საცხ. ფართი 124.9მ², სახაფხულო ფართი 89.9მ²
ბინა №74 საცხ. ფართი 89.8მ², სახაფხულო ფართი 17.8მ²
ბინა №74ა საცხ. ფართი 39.5მ², სახაფხულო ფართი3.2მ²
ბინა №74ბ საცხ. ფართი 60.9მ²,სახაფხულო ფართი19.8მ²

ჯამი საცხ.ფართი 461.3მ²სახაფხულო ფართი 160.7მ²

თანამდებობა	გვარი	ხელმოწერა	თარიღი
დირექტორი	ნ. გეგეჭკორი		
მთ.არქიტექტორი	ლ. ხუხაშვილი		
ავტორი	ლ. ხუხაშვილი		
შესრულა	ლ.გეგეშიძე		
	ი.კვარაცხელია		
კონსტრუქტორი	თ. ლაზარიაშვილი		

შ.პ.ს. "არქ ქრიატიონ" "Arc creation" L.t.d.

მისამართი: თბილისი, საბურთალოს ქ№33, ტელ/ფაქსი: (99532)384152

adress: №33, საბურთალო სტ. თბილისი, ჯორჯია ტელ/ფაქს: (995 32) 384152

E_mail: <levan.khukhashvili@gmail.com>

მასშტაბი	1:200	ნახაზი: სართულის გეგმა ნიშ. 26.4
თარიღი		

სტადია	ფურცელი	ფურცლები
პროექტი	ა-12	ა-

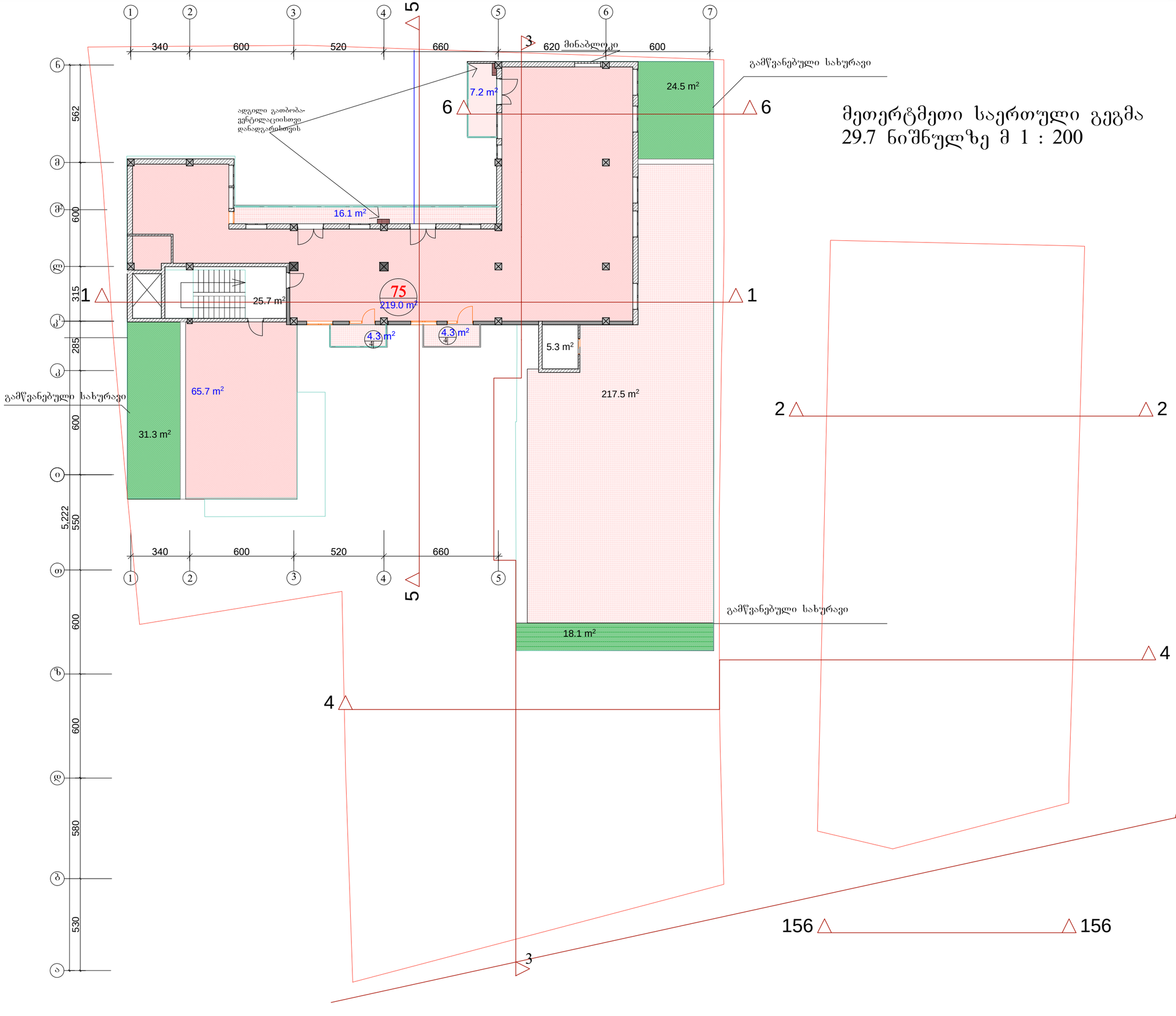

ფორმატი -4	დაკვეთა №

შენიშვნები:

1. ნახაზზე ზომები მოცემულია მეტრებში.
2. ნახაზის ყველა ცვლილება მშენებლობისას შეთანხმებული უნდა იყოს პროექტის ავტორთან.

ტექნიკურ-ეკონომიკური მაჩვენებლები:

მელიქიშვილის ქ.№17

ბინა №75 საც. ფართი 219 მ², სახაფხულო ფართი249.4მ²
საზაფხულო ფართი 65.7მ²

ჯამი საც.ფართი 219მ²სახაფხულო ფართი 315.1მ²

ფართების ჯამი №,17 მ²

- საცხოვრებელი ფართი - 219 მ²
- კიბის უჯრედის (ლიფტის) ფართი 31 მ²
- სახაფხულო ფართი 315.1მ²

პირობითი ნიშნები:

⑥ –	– კედელი
–	– ტიხარი
–	– რიგელი
კ-ნ –	– დიაფრაგმა
ფ-ნ –	– კოლონა
მ-ნ –	– ღერძის ხაზი
ფარ-ნ–	– სრკადასტრო საზღვარი

დამკვეთი ამხანაგობა "მელიქიშვილის 17"

მისამართი ქ.თბილისი, მელიქიშვილის გამზ. №15,17, და 19

პროექტის სახელწოდება

მრავალფუნქციური შენობა

თანამდებობა	გვარი	ხელმოწერა	თარიღი
დირექტორი	ნ. გეგეჭკორი		
მთ.არქიტექტორი	ლ. ხუხაშვილი		
ავტორი	ლ. ხუხაშვილი		
შეასრულა	ლ.გეგეშიძე		
	ი.კვარაცხელია		
კონსტრუქტორი	თ. ლაზარიაშვილი		

შ.პ.ს. "არქ ქრიატიონ" "Arc creation" L.t.d.

მისამართი: თბილისი, საბურთალოს ქ№33,
adress: №33, საბურთალო სტ., თბილისი, ჯორჯია
ტელ/ფაქსი: (99532)384152 ტელ/ფაქს (995 32) 384152
E_mail: <levan.khukhashvili@gmail.com>

მასშტაბი	1:200	ნახაზი:
თარიღი		სართულის გეგმა ნიშ. 29.7

სტადია	ფურცელი	ფურცლები
პროექტი	ა-12	ა-

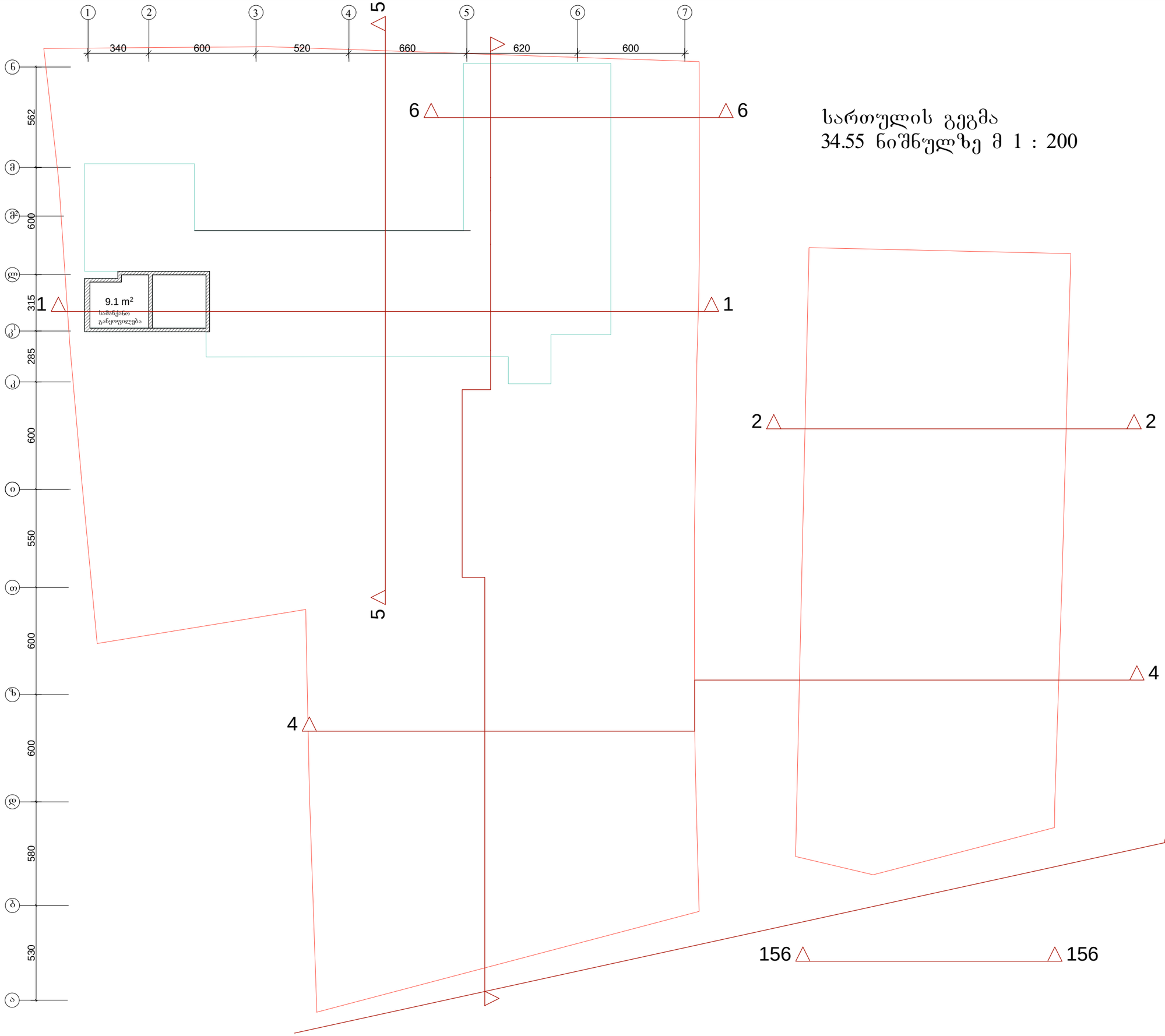

სართულის გეგმა
34.55 ნიშნულზე მ 1 : 200

ფორმატი -4 | დაკვეთა №

შენიშვნები:

1. ნახაზზე ზომები მოცემულია მეტრებში.
2. ნახაზის ყველა ცვლილება მშენებლობისას შეთანხმებული უნდა იყოს პროექტის ავტორთან.

ტექნიკურ-ეკონომიკური მაჩვენებლები:

- კიბის უჯრედის (ლიფტის სამანქანო განყოფილება) ფართი 9.1 მ²

პირობითი ნიშნები:

ნ –	კედელი
–	ტიხარი
–	რიგელი
კ-ნ –	დიაფრაგმა
ფ-ნ –	კოლონა
მ-ნ –	ღერძის ხაზი
ფარ-ნ–	სკადასტრო საზღვარი

დამკვეთი: ამხანაგობა "მელიქიშვილის 17"

მისამართი: ქ.თბილისი, მელიქიშვილის გამზ. №15,17, და 19

პროექტის სახელწოდება

მრავალფუნქციური შენობა

თანამდებობა	გვარი	ხელმოწერა	თარიღი
დირექტორი	ნ. გეგეჭკორი		
მთ.არქიტექტორი	ლ. ხუხაშვილი		
ავტორი	ლ. ხუხაშვილი		
შეასრულა	ლ.გეგეშიძე		
	ი.კვარაცხელია		
კონსტრუქტორი	თ. ლაზარიაშვილი		

შ.პ.ს. "არქ ქრიატიონ" "Arc creation" L.t.d.

მისამართი: თბილისი, საბურთალოს ქ№33, ტელ/ფაქსი: (99532)384152

adress: №33, საბურთალო სტ., თბილისი, ჯორჯია ტელ/ფაქს: (995 32) 384152

E_mail: <levan.khukhashvili@gmail.com>

მასშტაბი	1:200	ნახაზი: სართულის გეგმა ნაშ. 34.55
თარიღი		

სტადია	ფურცელი	ფურცლები
პროექტი	ა-12	ა-



ფორმატი -4	დაკვეთა №	

შენიშვნები:

1. ნახაზზე ზომები მოცემულია მეტრებში.
2. ნახაზის ყველა ცვლილება მშენებლობისას შეთანხმებული უნდა იყოს პროექტის ავტორთან.

პირობითი ნიშნები:

⑥ –	– კედელი
–	– ტიხარი
–	– რიგელი
კ-ნ –	– დიაფრაგმა
ფ-ნ –	– კოლონა
მ-ნ –	– ღერძის ხაზი
ფარ-ნ –	საკადასტრო საზღვარი

დამკვეთი — ამხანაგობა "მელიქიშვილის 17"

მისამართი — ქ.თბილისი, მელიქიშვილის გამზ. №15,17, და 19

პროექტის სახელწოდება

მრავალფუნქციური შენობა

თანამდებობა	გვარი	ხელმოწერა	თარიღი
დირექტორი	ნ. გეგეჭკორი		
მთ.არქიტექტორი	ლ. ხუხაშვილი		
ავტორი	ლ. ხუხაშვილი		
შეასრულა	ლ.გეგეშიძე		
	ი.კვარაცხელია		
მთ.კონსტრუქტორი	თ. ლაზარიაშვილი		

შ.პ.ს. "არქ ქრიატიონ" "Arc creation" L.t.d.

მისამართი: adress:

თბილისი, საბურთალოს ქ.№33, №33, საბურტალო სტ., თბილისი, ჟორგია

ტელ/ფაქსი: (99532)384152 ტელ/ფახ: (995 32) 384152

E_mail: <levan.khukhashvili@gmail.com>

მასშტაბი	1:200	ნახაზი: გადახურვის გეგმა ნიშ. 33.00
თარიღი		

სტადია	ფურცელი	ფურცლები
პროექტი	ა-12	ა-