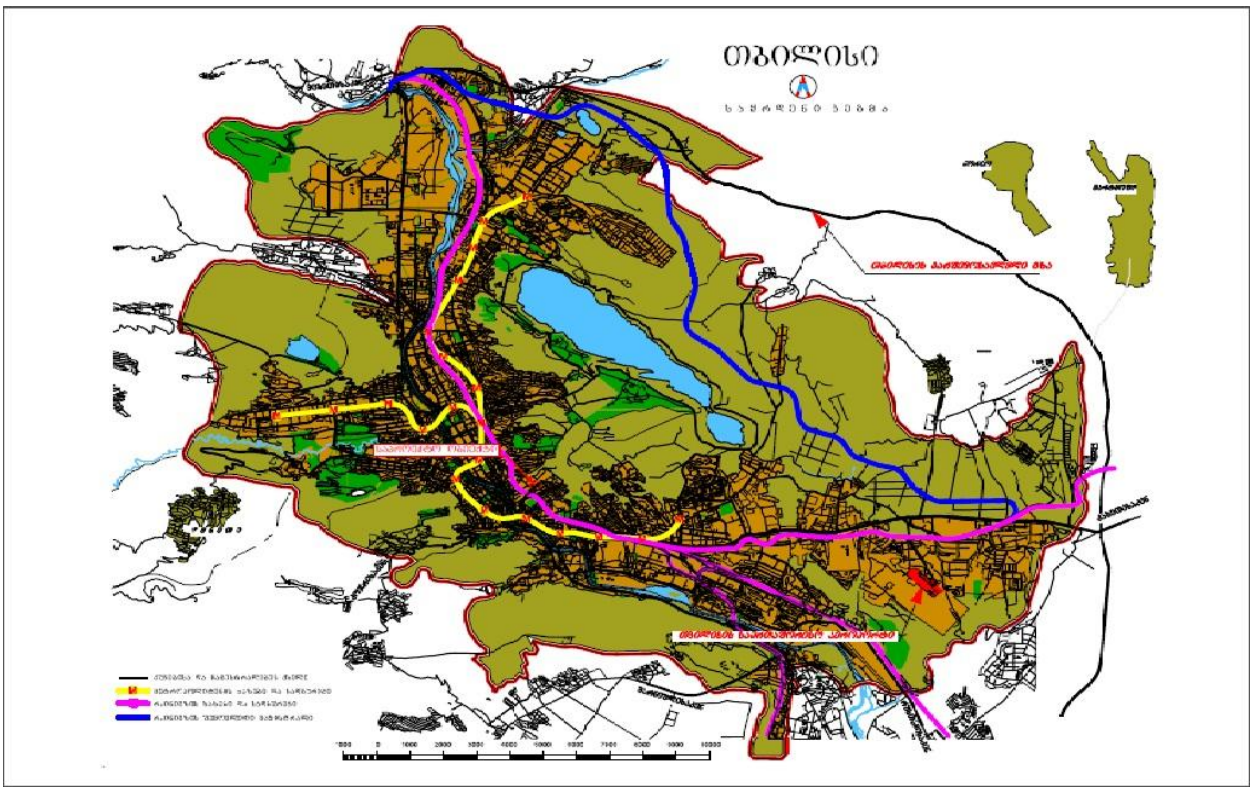

ქალაქგეგმარებითი დასაბუთება მრავალბინიანი სახლის მშენებლობისთვის ახალშენის ქ№19

ს/კ 01.17.02.025.023

dea_beria@design.4you.ge

ქ. თბილისის მიწათსარგებლობის გეგმის ფრაგმენტი

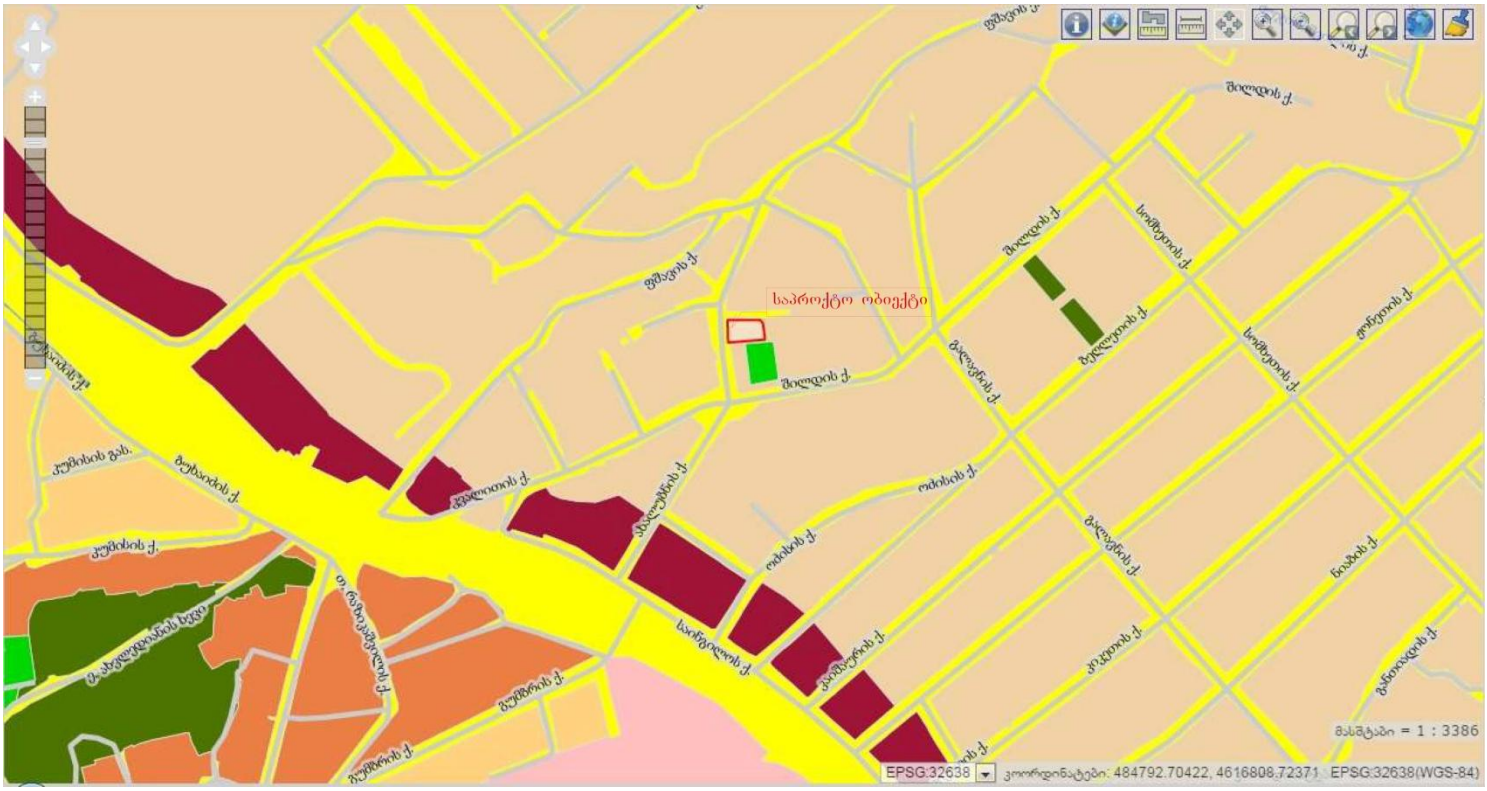

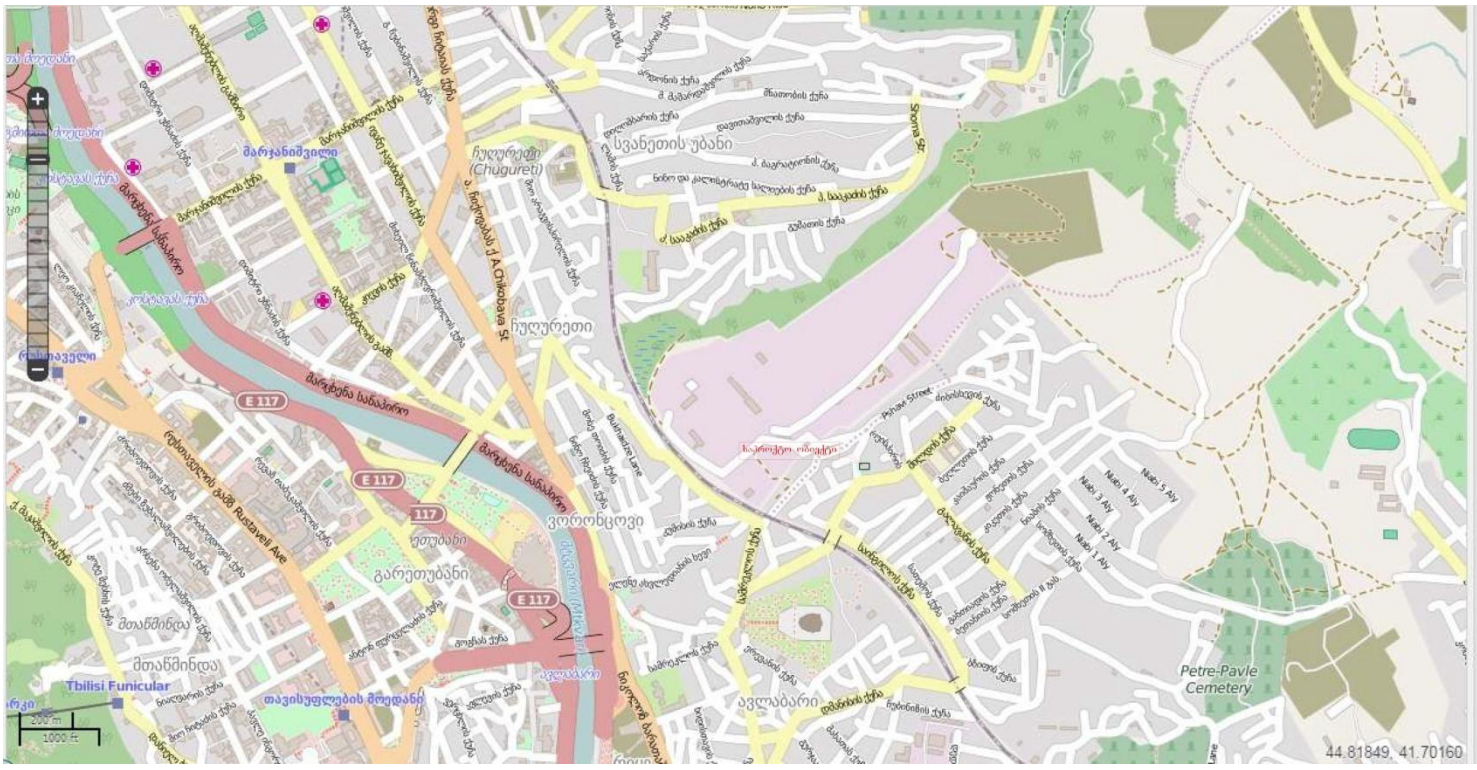

საპროექტო შბნის სამშენებლო აქტივობის სქემა

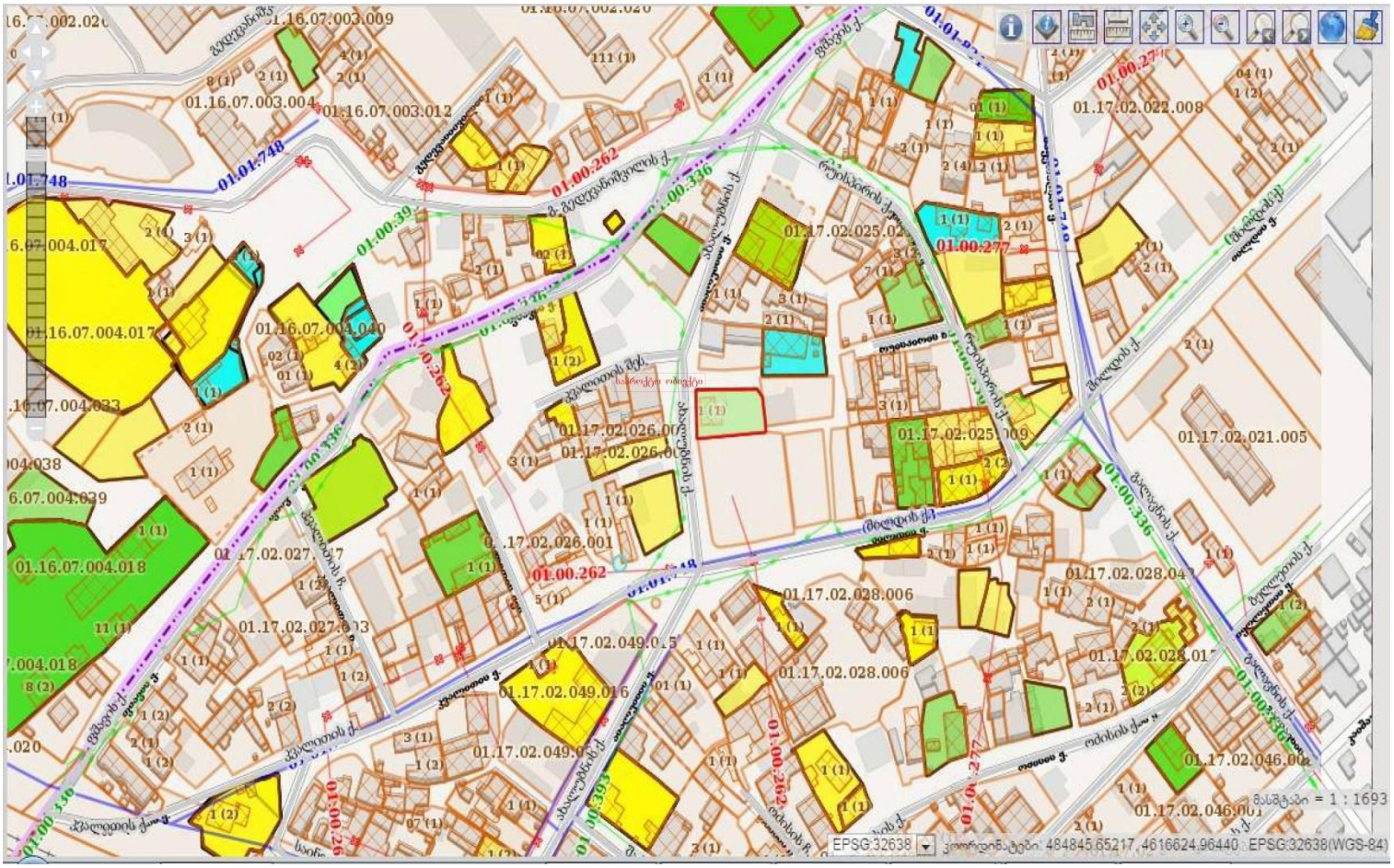





საპროექტო შბანი მნიშვნელოვანი ობიექტების ჩვენებით

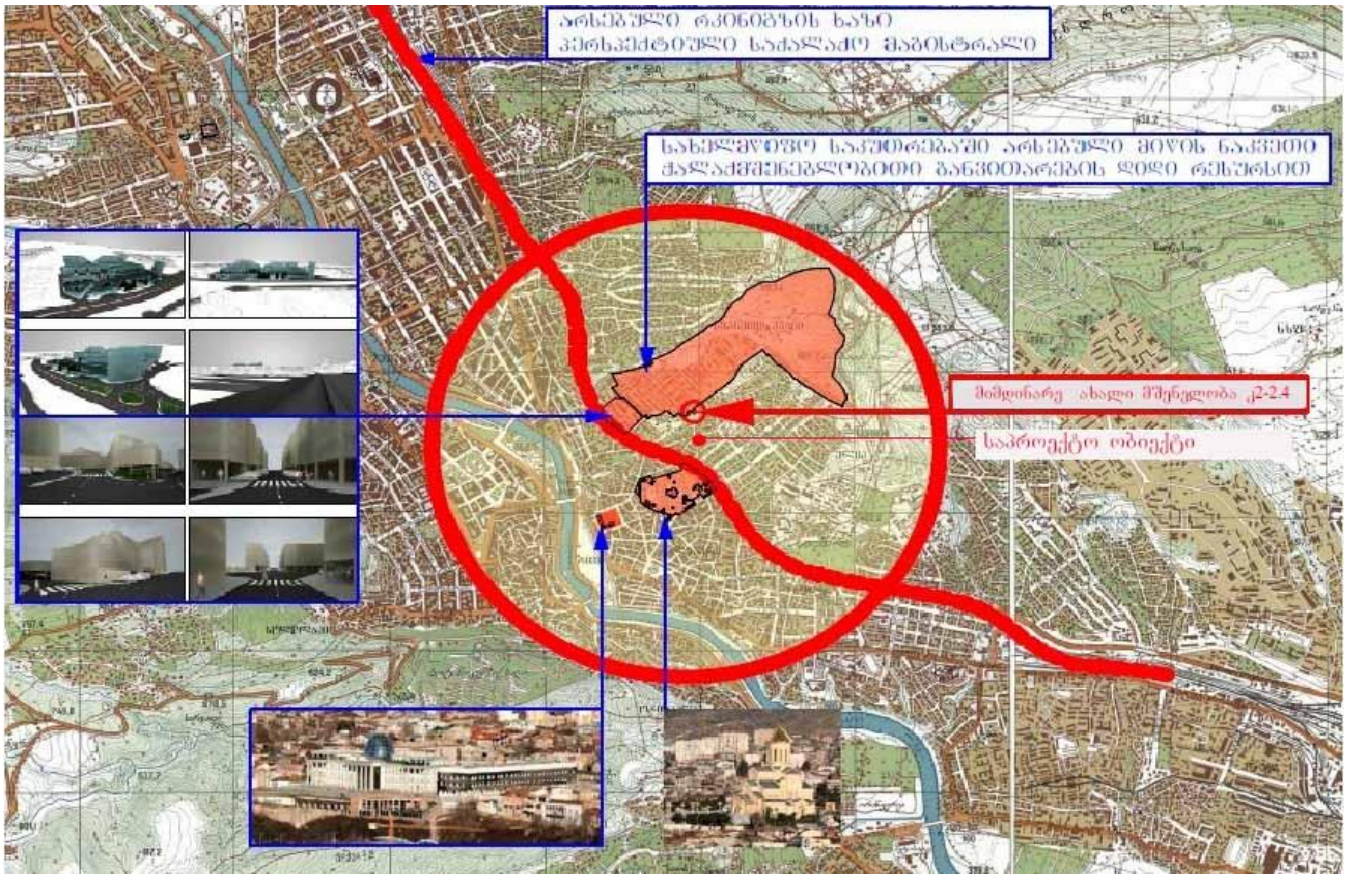


01.16.07.003.000
01.00.262
01.00.393
01.00.336
01.16.07.004.003
01.16.07.004.021
01.17.02.027.028
01.17.02.027.043
01.17.02.027.042
01.17.02.027.012
01.17.02.027.010
01.17.02.027.032
01.17.02.027.004
01.17.02.026.003
01.17.02.026.005
01.17.02.026.006
01.17.02.027.014
01.17.02.025.006
01.17.02.025.021
01.17.02.025.020
01.17.02.025.014
01.17.02.025.013
01.17.02.025.027
01.17.02.025.011
01.17.02.025.007
01.17.02.025.017
01.17.02.025.001
01.17.02.024.041
01.00.277
01.17.02.024.009
01.01.748
01.17.02.028.003
01.17.02.028.049
01.17.02.028.064
01.17.02.020.035
01.17.02.028.041

არსებული სიტუაციის ამსახველი ფოტოსურათები.








მშნებარე ობიექტი
საპროექტო ობიექტი
მშნებარე ობიექტი
საპროექტო ობიექტი

ფოტომონტაჟი





არსებული პროექტი წარმოადგენს ესკიზს, რომელიც შემდგომ დაიხვეწება და განვითარდება არქიტექტურის სამსახურის მიერ გაკეთებული მითითებების შესაბამისად. ვინაიდან შენობის პირველ სართულზე განთავსდება კომერციული ფართები შენობა განთავსდება ტერიტორიის სიღრმეში და გამოიყოფა რამდენიმე ავტომანქანისთვის სადგომი რათა არ შეიზღუდოს ფეხით მოსიარულეთათვის არსებული ტროტუარი. რადგანაც აღნიშნული უბანი ეხლა იწყებს განვითარებას ჩვენი სურვილია პროექტი იქცეს მისაბაძ მაგალითად, იყოს სადა თანამედროვე ელემენტებით გაჯერებული რომელიც არ დაარღვევს ამ უბნისთვის მახასიათებელ ხაზს. ფოტომონტაჟში შენობა დასმულია წინ რათა უკეთესად მოხდეს მისი აღქმა.

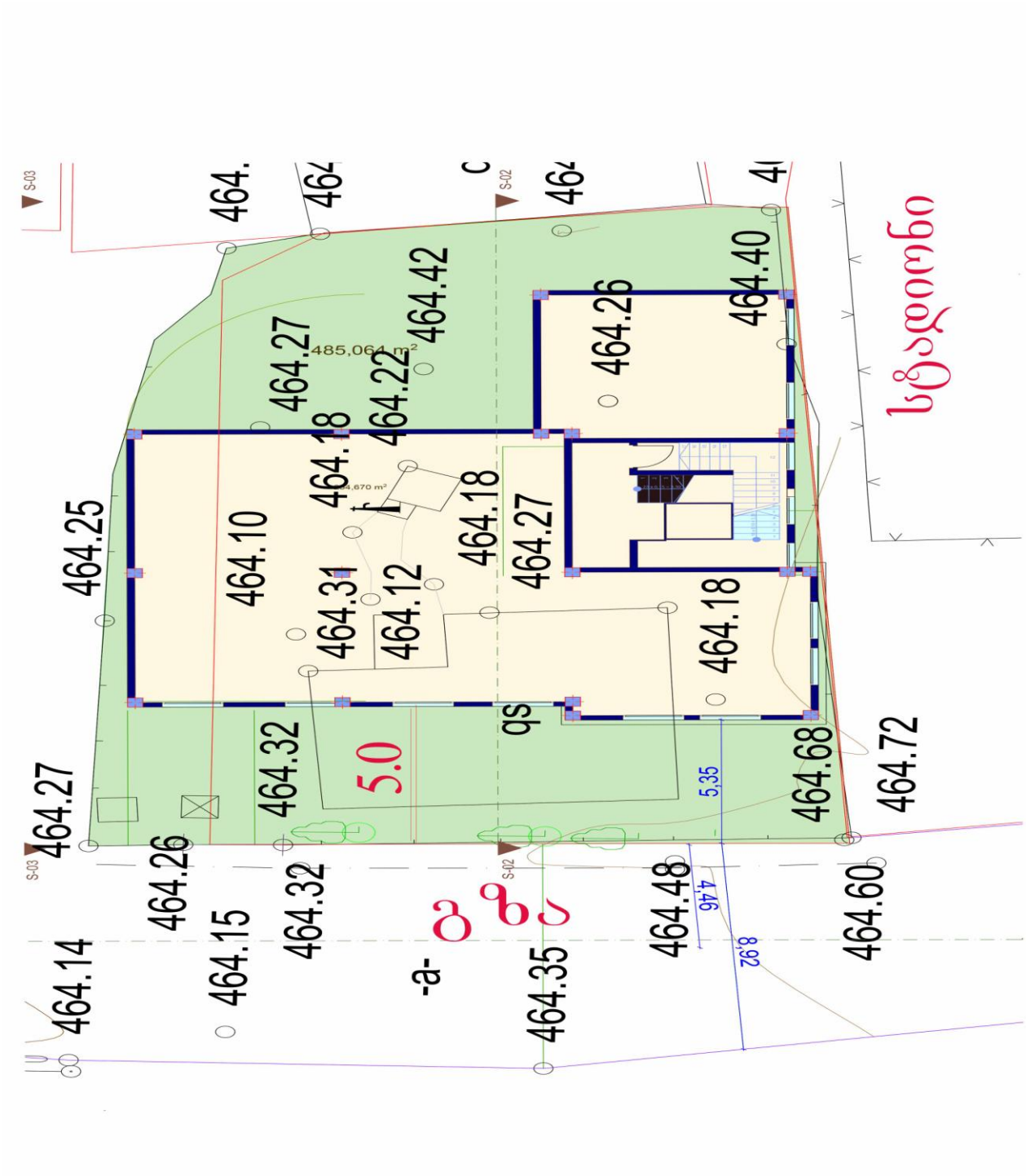
S-03
S-02
464.42
464.27
485,064 m²
464.22
464.18
464.25
464.10
464.31
464.12
464.18
464.27
464.26
464.40
464.18
464.32
5.0
qs
464.68
464.72
5,35
464.27
464.26
464.32
464.15
464.14
-a-
464.35
464.48
4,46
8,92
464.60

ბენბეგმა

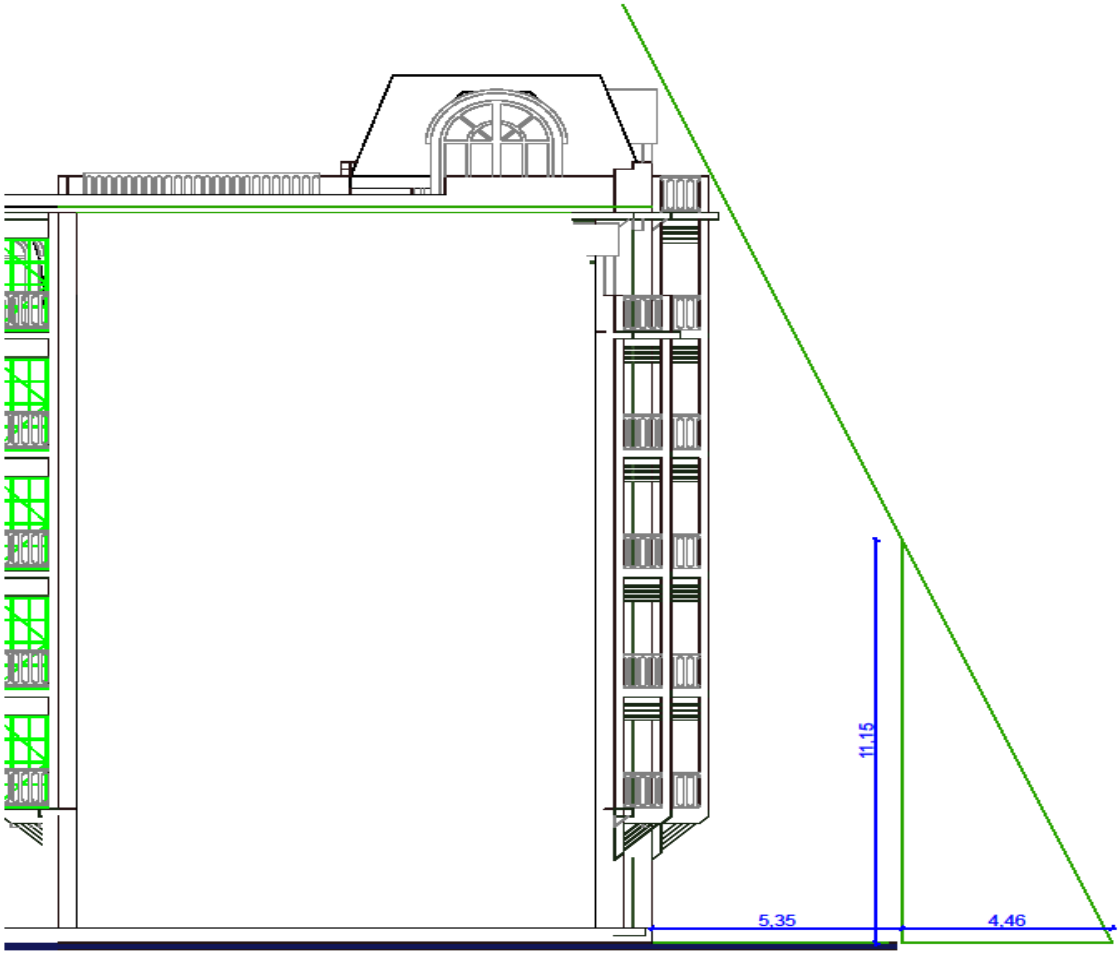

სიმაღლის განმსაზღვრელი სხივი.

მახათას მთის არსებული პანორამა შესათანხმებელი პროექტის, მშენებარე ობიექტის და ბრბ-ს სილუეტის ჩვენებით.



გთხოვთ გაანიხილოთ ჩვენი წინადადება იმ კუთხით ,რომ ჩვენ მზად ვართ მივიღოთ მონაწილეობა აღნიშნული უბნის განვიტარებაში, კეთილმოწყობაში თუ თქვენთვის მისაღები იქნება განვითარების ჩვენეული ხედვაწარმოდგენილი პროექტის სახით,აბრეთვე მზად ვართ გავითვალისწინოთ თქვენს მიერ გამოთქმული წინადადებები.

წინასაწ გიხდით მადლობას ყურადღებისთვის.