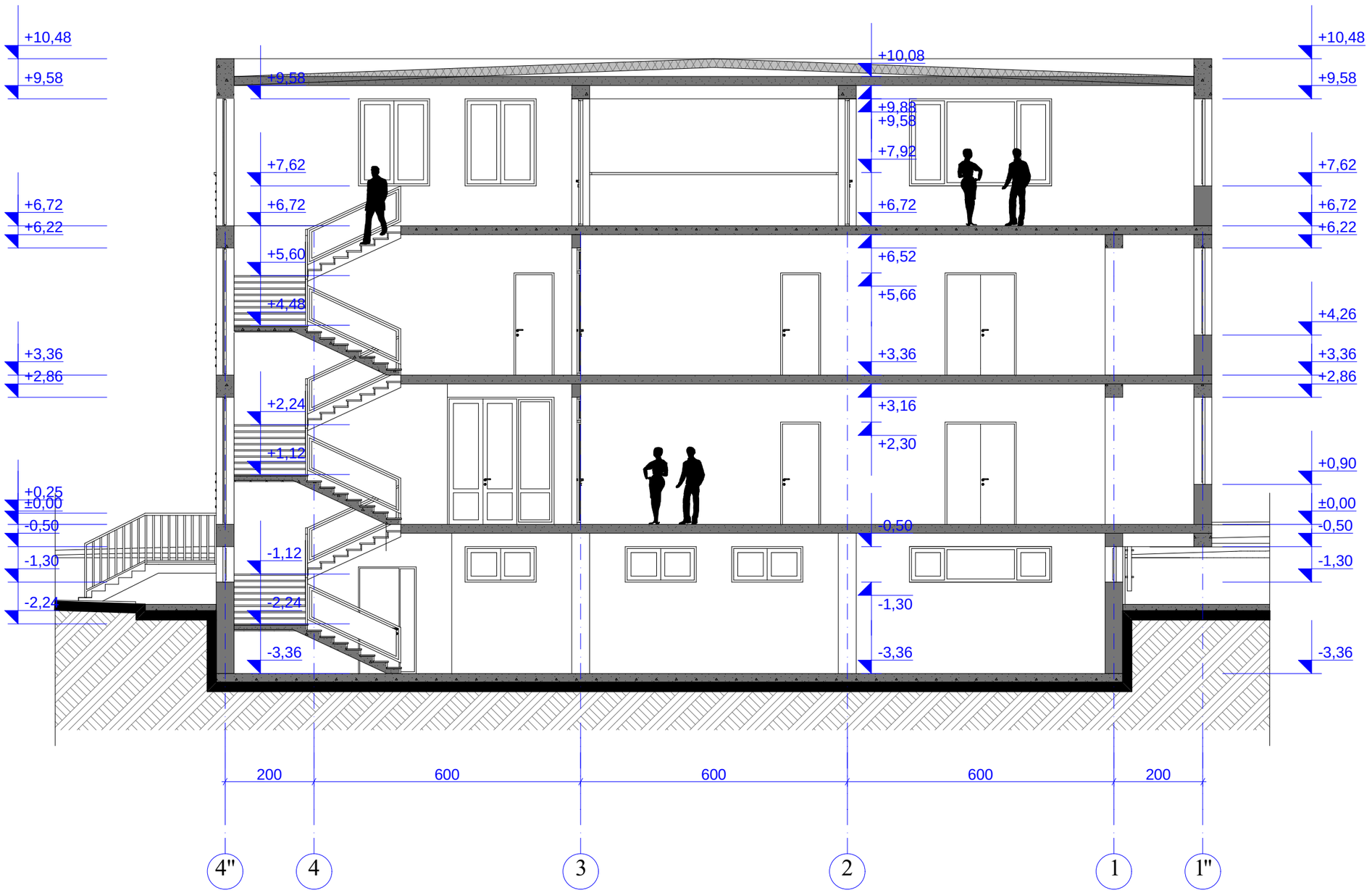

ფორ. A-3	დაკვეთა	

ექსპლიკაცია

პირობითი ნიშნები

– – – – წითელი ხაზი

±0,00 – არქიტექტურული ნიშნული

შენიშვნები:

ნახაზზე საპროექტო ნიშნული 0.00
შეესაბამება აბსოლიტურ ნიშნულს 462.56-ს

დამკვეთი	შ.პ.ს. საპროექტო-საკვლევაძიებო ინსტიტუტი „ტრანსპროექტი“
მისამართი	ქ. თბილისი, ზაჰესი, მაყაშვილის ქ.
პროექტის სახელწოდება	მრავალფუნქციური შენობა ქ. თბილისში ზაჰესში, მაყაშვილის ქ-ზე

თანამდებობა	გვარი	ხელმოწერა
დირექტორი	ი. სუჯაშვილი	
პრ.მთ.არქ.	ზ. სუჯაშვილი	
არქიტექტორი	ი. სუჯაშვილი	

შ.პ.ს. „სუჯა+“

არქიტექტურული ნაწილი

მასშტაბი	1 : 100	ჭრილი 1 - 1 /მუშა ნახაზი/
თარიღი	2015 წ.	

სტადია	ფურცელი	ფურცლები
მპ	ა-	-

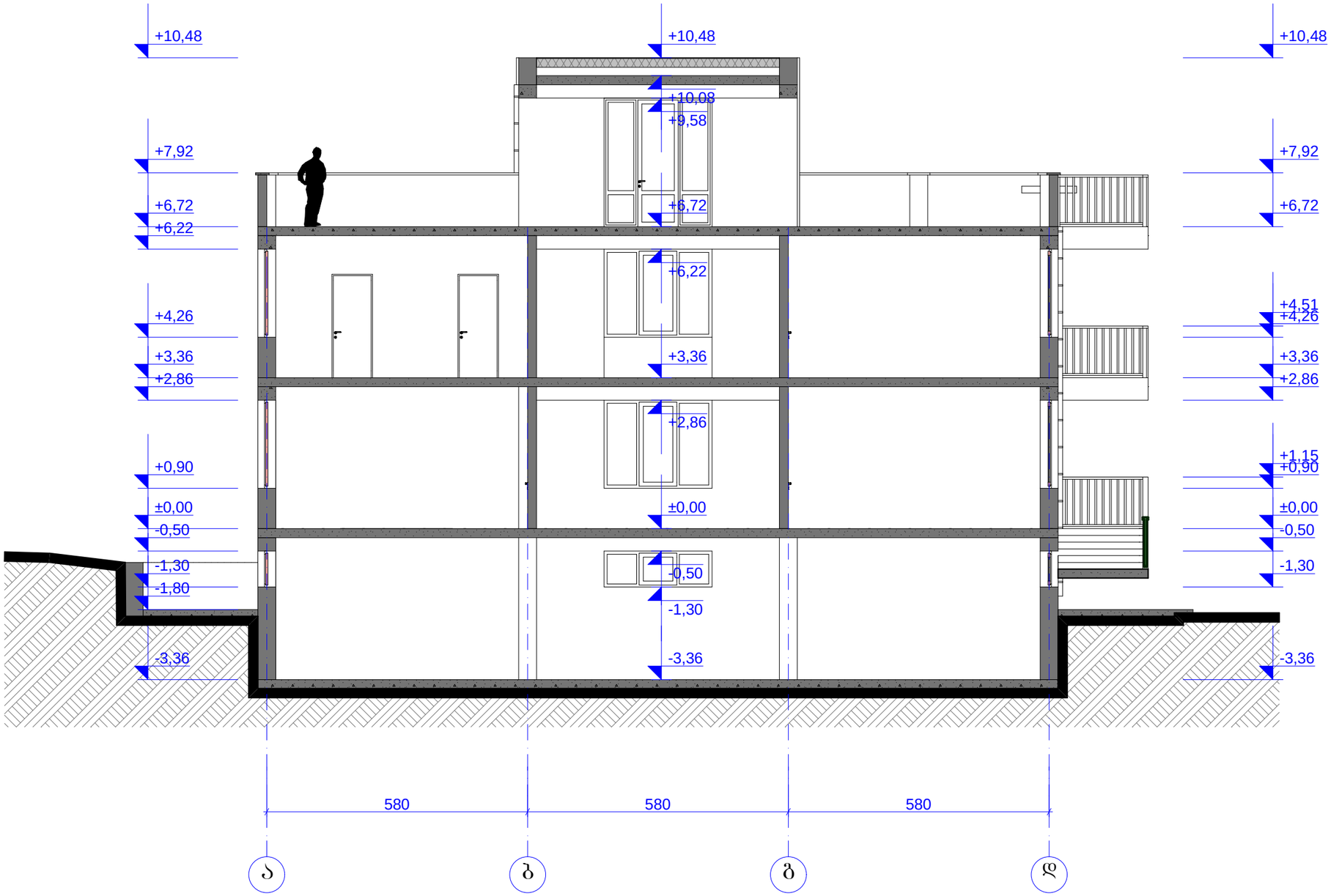

ფორ. A-3	დაკვეთა	

ექსპლიკაცია

პირობითი ნიშნები

— — — – წითელი ხაზი

±0,00 – არქიტექტურული ნიშნული

შენიშვნები:

ნახაზზე საპროექტო ნიშნული 0.00
შეესაბამება აბსოლიტურ ნიშნულს 462.56-ს

დამკვეთი	შ.პ.ს. საპროექტო-საკვლევაკონსტრუქციო ინსტიტუტი „ტრანსპროექტი“	
მისამართი	ქ. თბილისი, ზაქეს, მაყაშვილის ქ.	
პროექტის სახელწოდება	მრავალფუნქციური შენობა ქ. თბილისში ზაქეს, მაყაშვილის ქ-ზე	
თანამდებობა	გვარი	ხელმოწერა
დირექტორი	ი. სუჯაშვილი	
პრ.მთ.არქ.	ზ. სუჯაშვილი	
არქიტექტორი	ი. სუჯაშვილი	

შ.პ.ს. „სუჯა+“

არქიტექტურული ნაწილი

მასშტაბი	1 : 100	ჭრილი 2 - 2 /მუშა ნახაზი/
თარიღი	2015 წ.	

სტადია	ფურცელი	ფურცლები
მპ	ა-	-