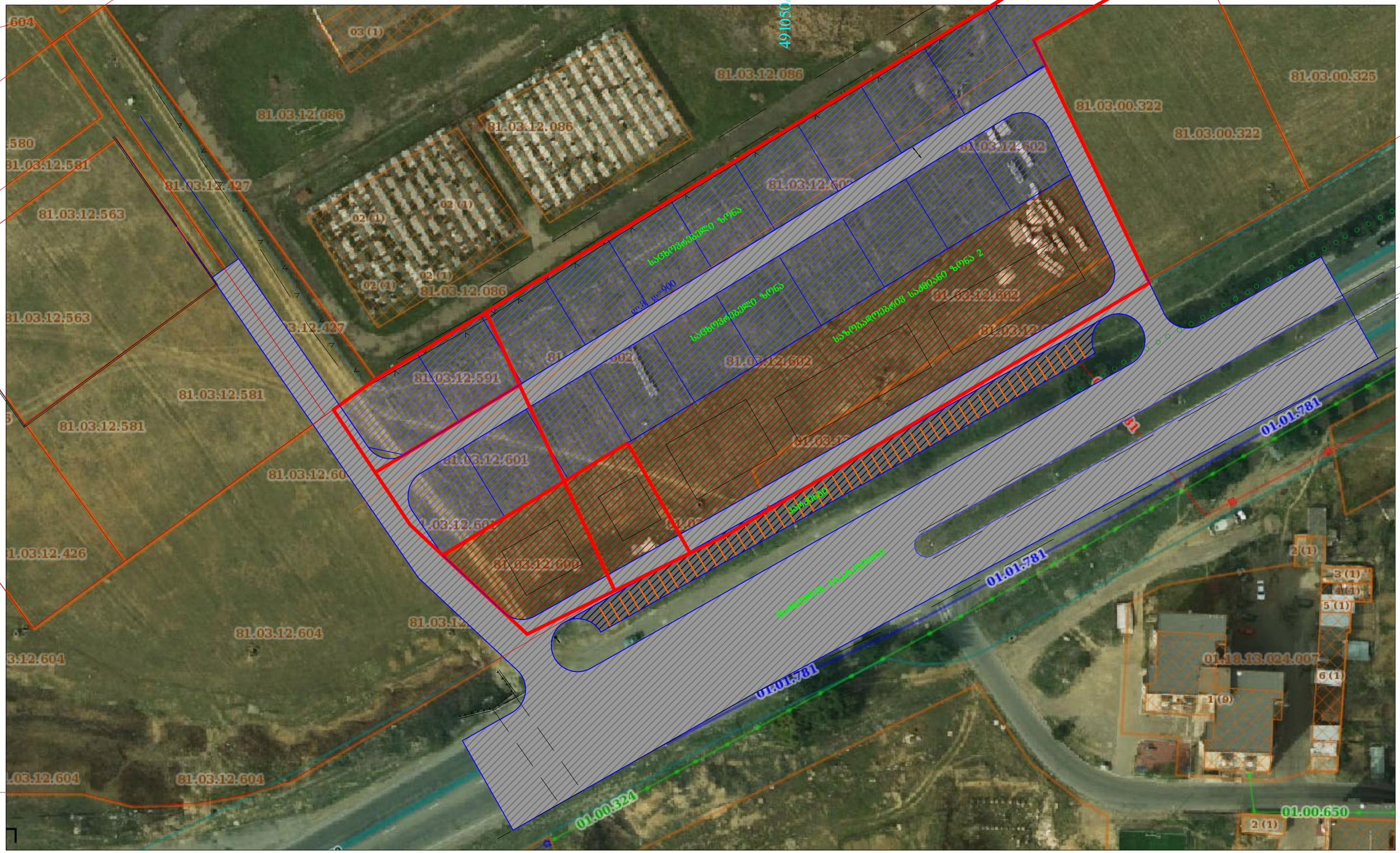
491050
81.03.12.086
81.03.12.086
81.03.12.086
81.03.00.325
81.03.00.322
81.03.00.322
81.03.12.602
81.03.12.602
81.03.12.602
81.03.12.602
81.03.12.591
81.03.12.601
81.03.12.600
81.03.12.581
81.03.12.581
81.03.12.581
81.03.12.563
81.03.12.563
81.03.12.427
81.03.12.427
81.03.12.426
81.03.12.604
81.03.12.604
81.03.12.604
01.01.781
01.01.781
01.01.781
01.00.324
01.00.650
01.18.13.024.007
02 (1)
02 (1)
02 (1)
02 (1)
03 (1)
2 (1)
3 (1)
4 (1)
5 (1)
6 (1)
1 (9)
2 (1)

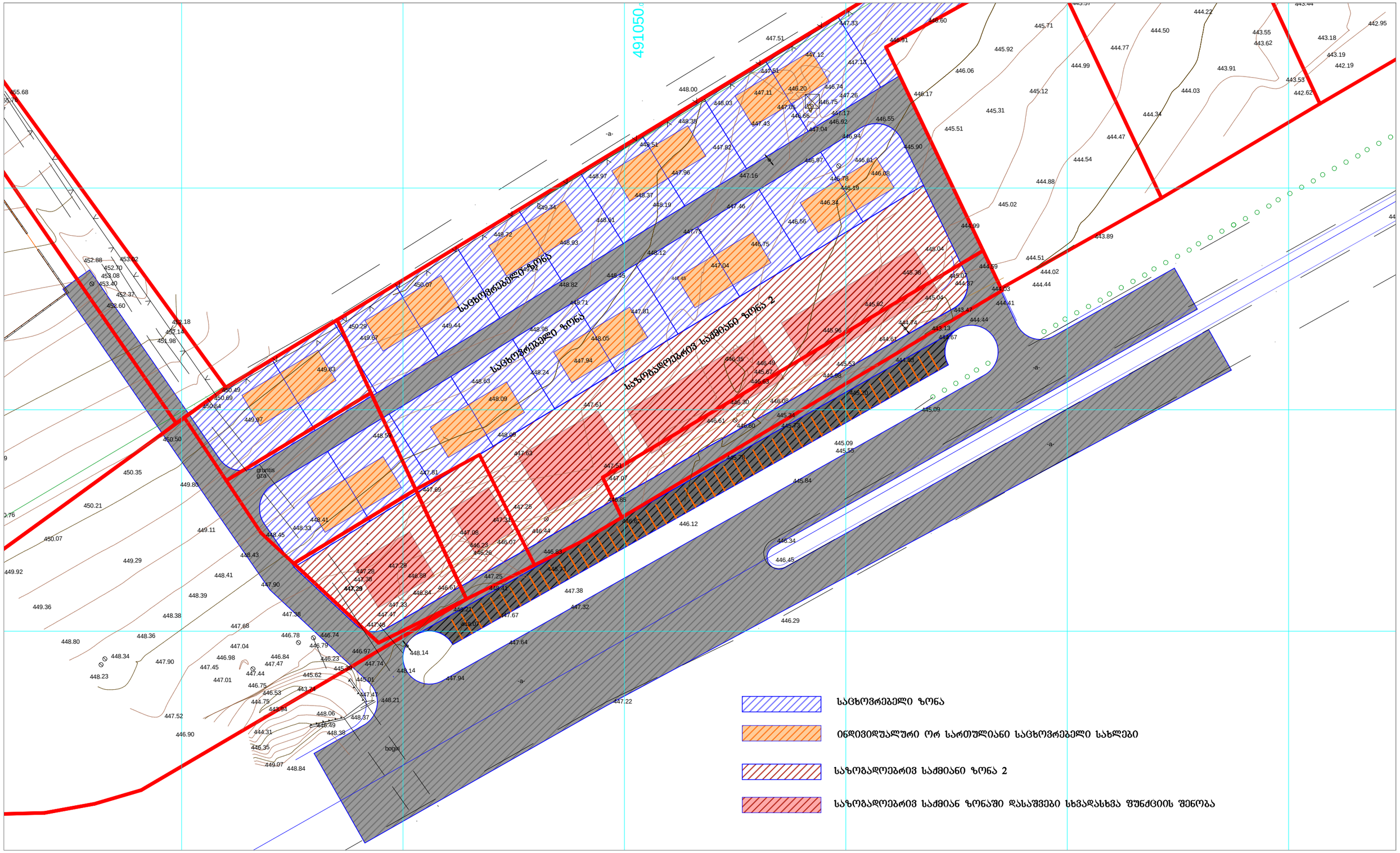
491050
საცხოვრებელი ზონა
ინდივიდუალური ორ სართულიანი საცხოვრებელი სახლები
საზოგადოებრივ საქმიანი ზონა 2
საზოგადოებრივ საქმიან ზონაში დასაშვები სხვადასხვა ფუნქციის შენობა
-a-
gruntis gza
bogin