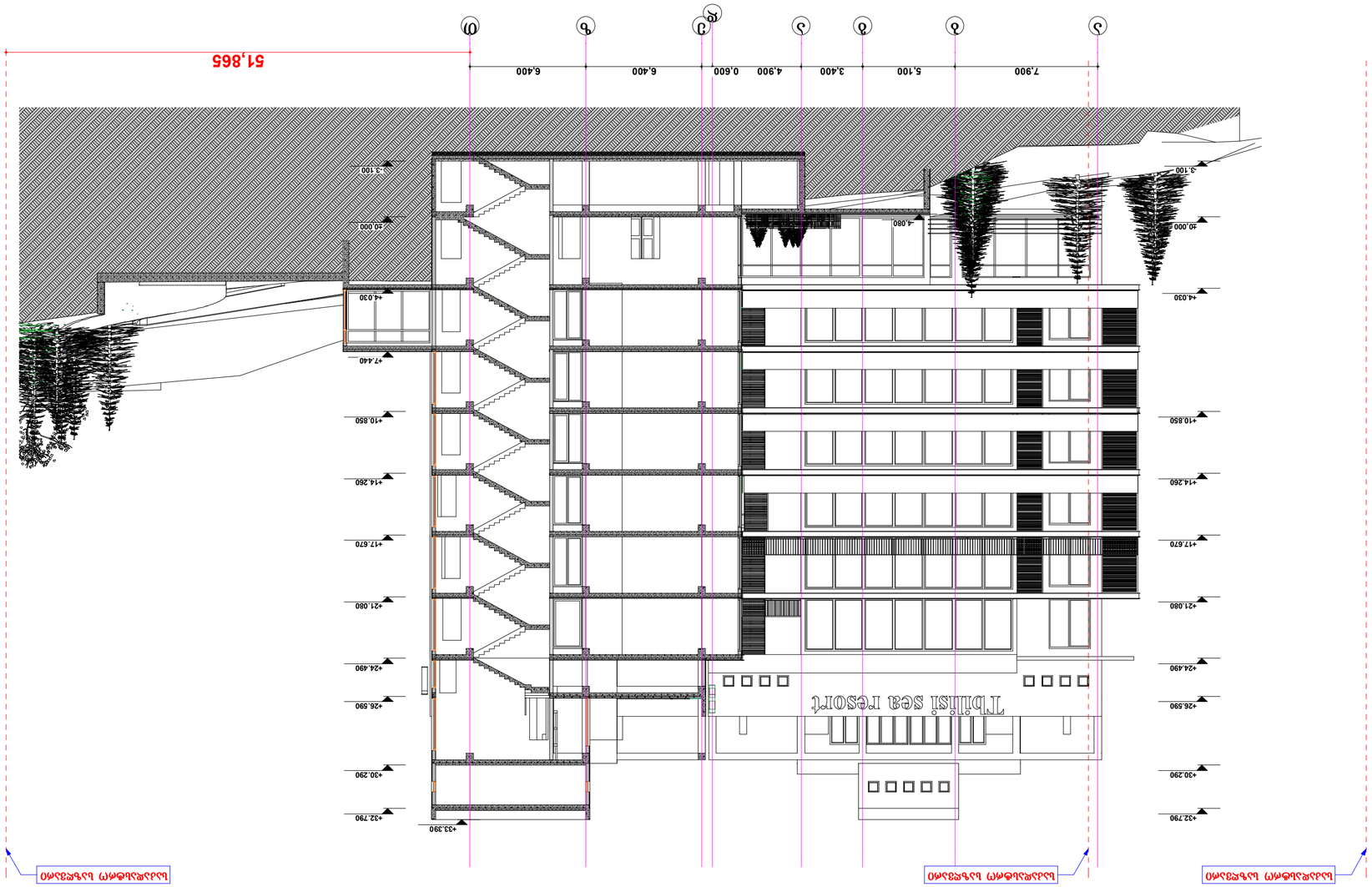

ჯვრისწყარო 1-1

0 1 2 3 4 5

აღნიშვნები:

ტერიტორიის ათვისების ძირითადი მაჩვენებლები

ზ.ს.ბ. „ინვესტორი და მშენებელი“		ქ. თბილისის მუნიციპალიტეტის ტერიტორიული ერთეულების, დასახლებების და ქუჩების სახელების დადგენის შესახებ					
		ქ. თბილისის მუნიციპალიტეტის ტერიტორიული ერთეულების, დასახლებების და ქუჩების სახელების დადგენის შესახებ					
ჯვრისწყარო 1-1							
პროექტის ავტორი							
პროექტის ავტორი							
პროექტის ავტორი

ז.מ.ל. „מכון עפר וכרמל" בע"מ							
מבנה רפואי ומעבדות, מחלקת ביטחון מזון ותברואה, מחוז הדרום (מבנה 175/1)							
חתכים 2-2							

ზ.პ.ს. „ᲐᲒᲔᲠᲘ ᲙᲐᲕᲙᲐᲡᲘᲐ“			ქ.თბილისი, მთაწმინდის ზღვის,(ნაკვეთი 1/175)					2015 წ.	
ხელშეკრულების №ᲐᲙ-01-2015			ქობულეთი 3-3					1:200	
ხელშეკრულების თარიღი	01.11.2015								
ხელშეკრულების №ᲐᲙ-01-2015			ᲛᲝᲓᲣᲚᲘᲡ ᲐᲠᲥᲘᲢᲔᲥᲢᲣᲠᲐ						
ხელშეკრულების თარიღი	01.11.2015								
ᲐᲠᲥᲘᲢᲔᲥᲢᲘ									
ᲒᲐᲛᲒᲔᲑᲘ									
ᲐᲕᲢᲝᲠᲘ									
ᲓᲐᲛᲙᲕᲔᲗᲘᲚᲘ									
ᲨᲔᲛᲝᲬᲛᲔᲑᲘᲡ ᲗᲐᲠᲘᲦᲘ									
ᲨᲔᲛᲝᲬᲛᲔᲑᲘᲡ ᲐᲥᲢᲘᲡ №ᲐᲙ-01-2015									
ᲨᲔᲛᲝᲬᲛᲔᲑᲘᲡ ᲐᲥᲢᲘᲡ თარიღი	01.11.2015								

ᲓᲐᲜᲘᲨᲜᲣᲚᲔᲑᲐ:

ᲛᲐᲠᲗᲕᲘᲡ ᲡᲘᲡᲢᲔᲛᲘᲡ ᲛᲐᲒᲘᲐᲠᲘᲡ ᲡᲘᲛᲔᲢᲠᲘᲣᲚᲘ ᲒᲐᲜᲐᲠᲗᲔᲑᲘᲡ ᲛᲝᲓᲔᲚᲘᲡ ᲛᲐᲡᲐᲨᲢᲐᲑᲘᲗ ᲓᲐᲜᲘᲨᲜᲣᲚᲘ ᲛᲝᲓᲣᲚᲘᲡ ᲐᲠᲥᲘᲢᲔᲥᲢᲣᲠᲐ

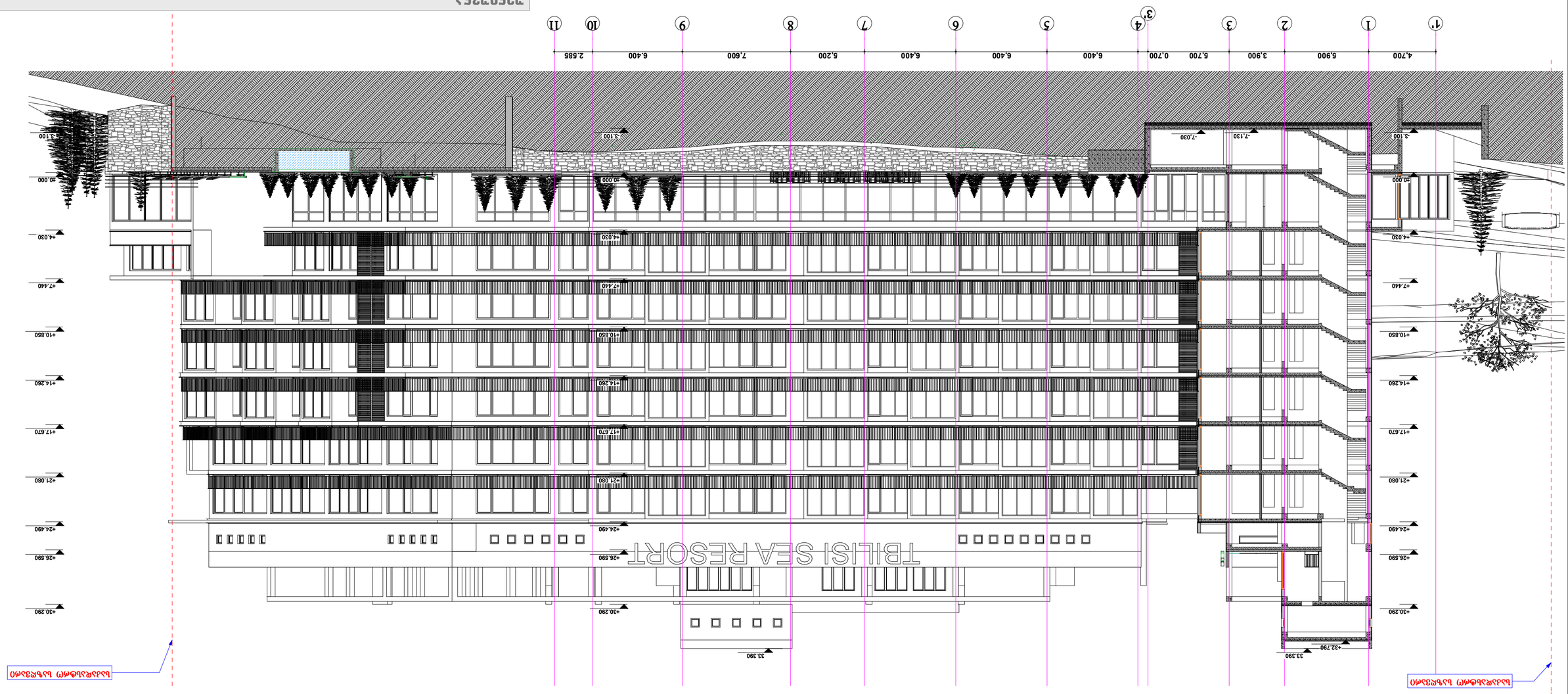

ᲛᲝᲓᲣᲚᲘᲡ 3-3 ᲛᲝᲛᲪᲝᲛᲔᲑᲘ

0 1 2 3 4 5

									A2

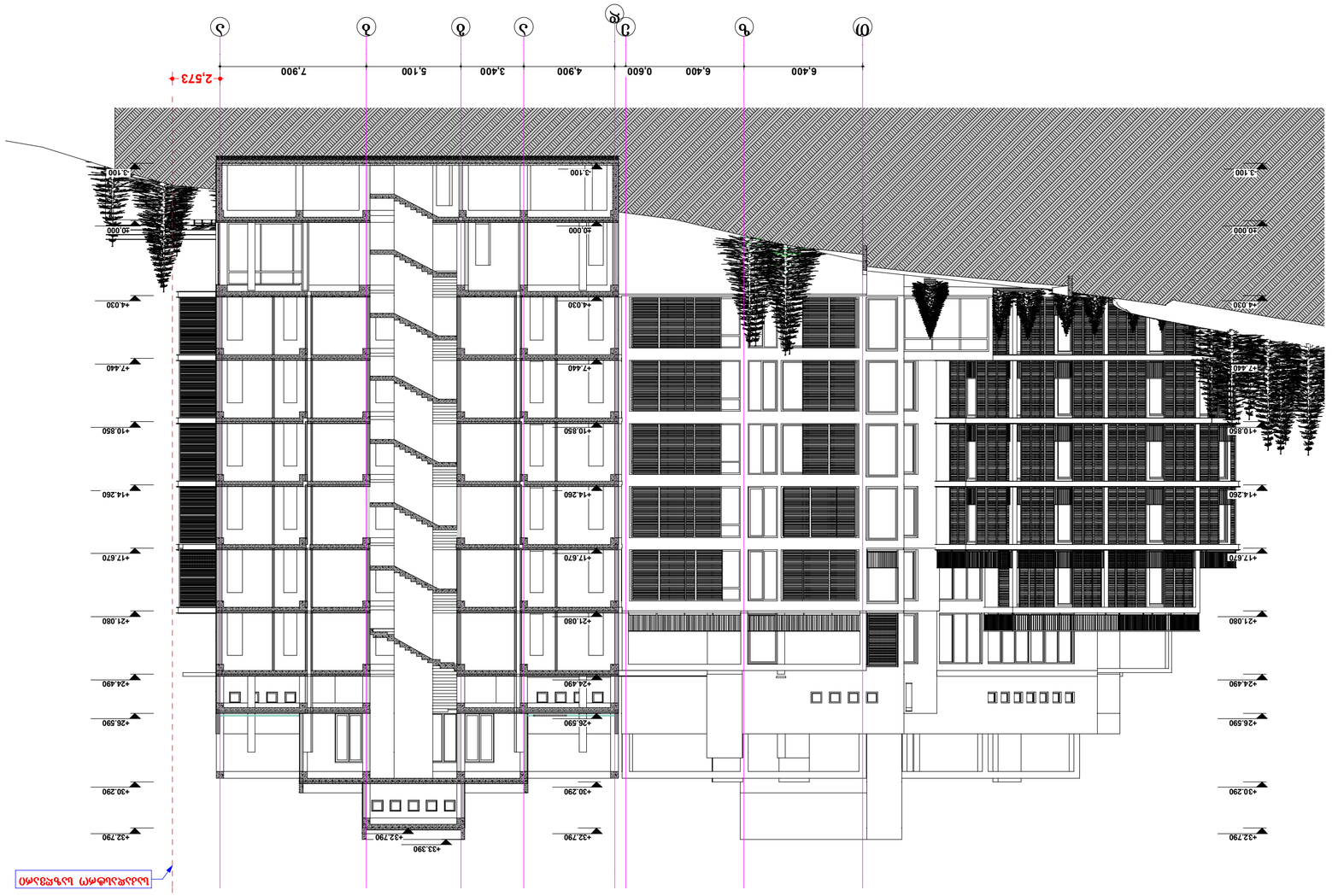

הערות:

חתך המתייחס לדרישה מלא בהתאם לדרישת מהנדס הועדה לבניה מלאכותית

ת.ב.ע. „מגדלי הים" מס' 507/ב	ת.מ/מק/מהנדס מלא בהתאם לתקנות התכנון והבניה,(בקשה להיתר) 1/1757				2015 ב.
תכנית מבוקשת	מ. אחוזים מרחביים		גבולות מגרש 4-4		ג 1:200
	ס.מגרש				
תכנית מאושרת	מ. בניה מאושרת		מערכות מים וביוב		
תכנית מוצעת	ש. בניה מוצעת				
			מערכות חשמל ותקשורת	גא.	A2

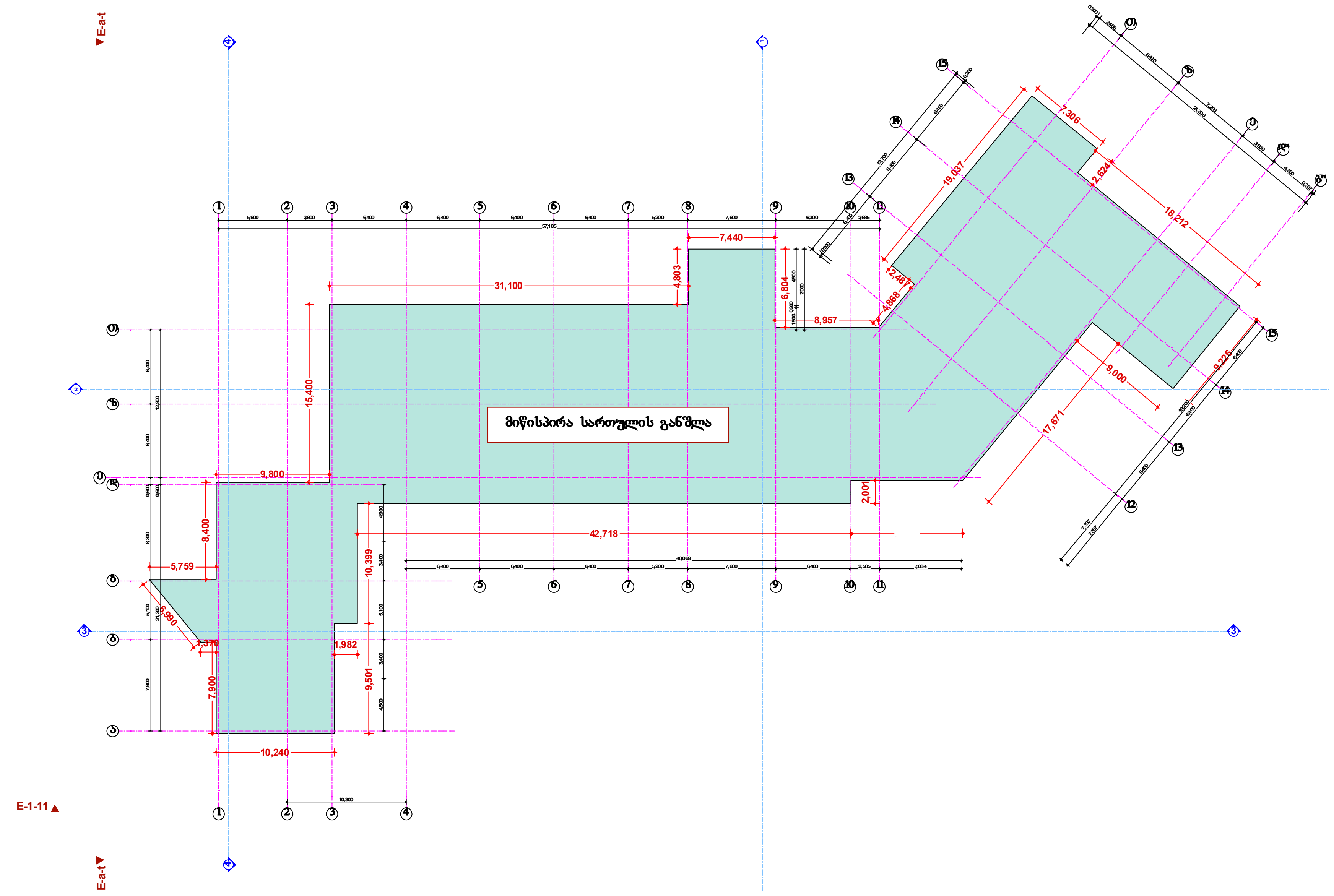

მიწისპირა სართული განშლა

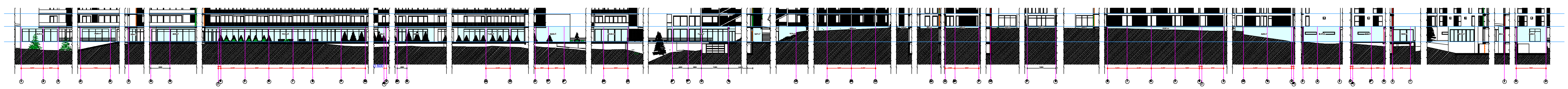

ფასადის და მიწის ზედაპირის განშლა H საშ. =693.11/ 289.9=2.39

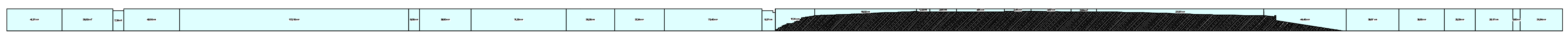

შენიშვნა:

პროექტის შიდა გეგმარებები შესაძლებელია შეიცვალოს მესაკუთრეთა მიერ

შ.პ.ს. „ენჯი და კომპანია“			ქ.თბილისი, თბილისის ზღვა,(ნაკვეთი 1/175)			2015 წ.	
ხელმძღვანელი	თ. ჩოკოლაშვილი		მიწისპირა სართულის განშლა				
პროექტის ავტორი	რ.მიქაძე						
პროექტის თანაავტორი	დ.ბაირამაშვილი		სასტუმრო კომპლექსი	სტადია	ფურც.	სულ.	ფურც. ზომა.
შეასრულა	ზ. მემანიშვილი			პრ.			A0