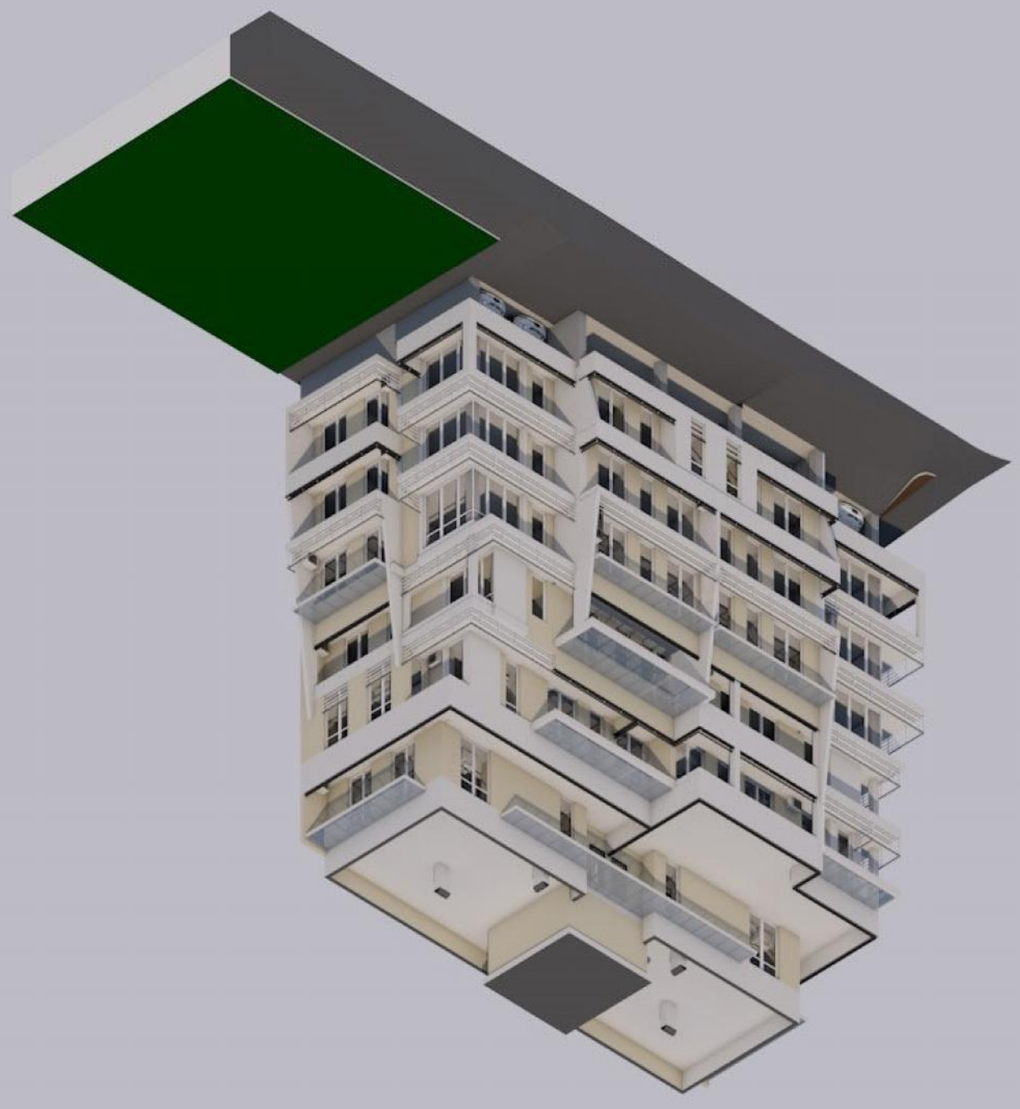

ՀԱՄԱՁԱՅՆԱԳՐՈՒԹՅԱՆ ՀԱՄԱՐ	1 ՀԱՄԱՐԻ ՇԵՆՔԻ ՀԱՄԱՁԱՅՆԱԳՐՈՒԹՅՈՒՆ
ՇԻՆՔԻ ՀԱՍՑԵ	ՀԱՍՑԵ 1
ՇԻՆՔԻ ՀԱՍՑԵՈՒՄ ԳՏՆՎՈՂ ՀԱՄԱՐԻ ՀԱՄԱՐ	1 ՀԱՄԱՐԻ ՇԵՆՔԻ ՀԱՄԱՁԱՅՆԱԳՐՈՒԹՅՈՒՆ
ՇԻՆՔԻ ՀԱՍՑԵՈՒՄ ԳՏՆՎՈՂ ՀԱՄԱՐԻ ՀԱՍՑԵ	ՀԱՍՑԵ 1



დასავთა №	
ექსპლიკაცია	
პირობითი აღნიშვნები	

შენიშვნა:
1. ნახაზზე ზომები მოცემელია მილიმეტრებში
2. ნებისმიერი ცვლილება შეთანხმდეს პროექტის ავტორთან და შესაბამის სავციალისტთან
3. ნინამდებარე პროექტი მოიცავს მხოლოდ არქიტექტურულ ნანილს

დამკვეთი	თ. აფრიდონიძე	
პროექტის მისამართი	ქ. თბილისი, ქ. ტუსკია, 25	
პროექტის დასახელება	მრავალბინიანი საცხოვრებელი სახლის არქიტექტურული პროექტი	
	ფ/პ "კობა სურმავა" საიდენტიფიკაციო კოდი 62001011724 ქ. თბილისი, ზედაზნის ქ. №2 0180 +995 599 916789 +995 571 916789 kobasurmava@gmail.com	
ხელმძღვანელი	ა. სურმავა	
ავტორი	ა. სურმავა	
თანაავტორი		
დაამუშავა	ა. სურმავა	
შეამოწმა		
ნახაზის დასახელება	აქსონომეტრიული ხედი 2	
ნახაზის ნომერი	ა - 20	ფორმატი A - 3
მასშტაბი	1:100	თარიღი 00.09.2015
სტადია	არქიტექტურული პროექტი	კოდი t 1715

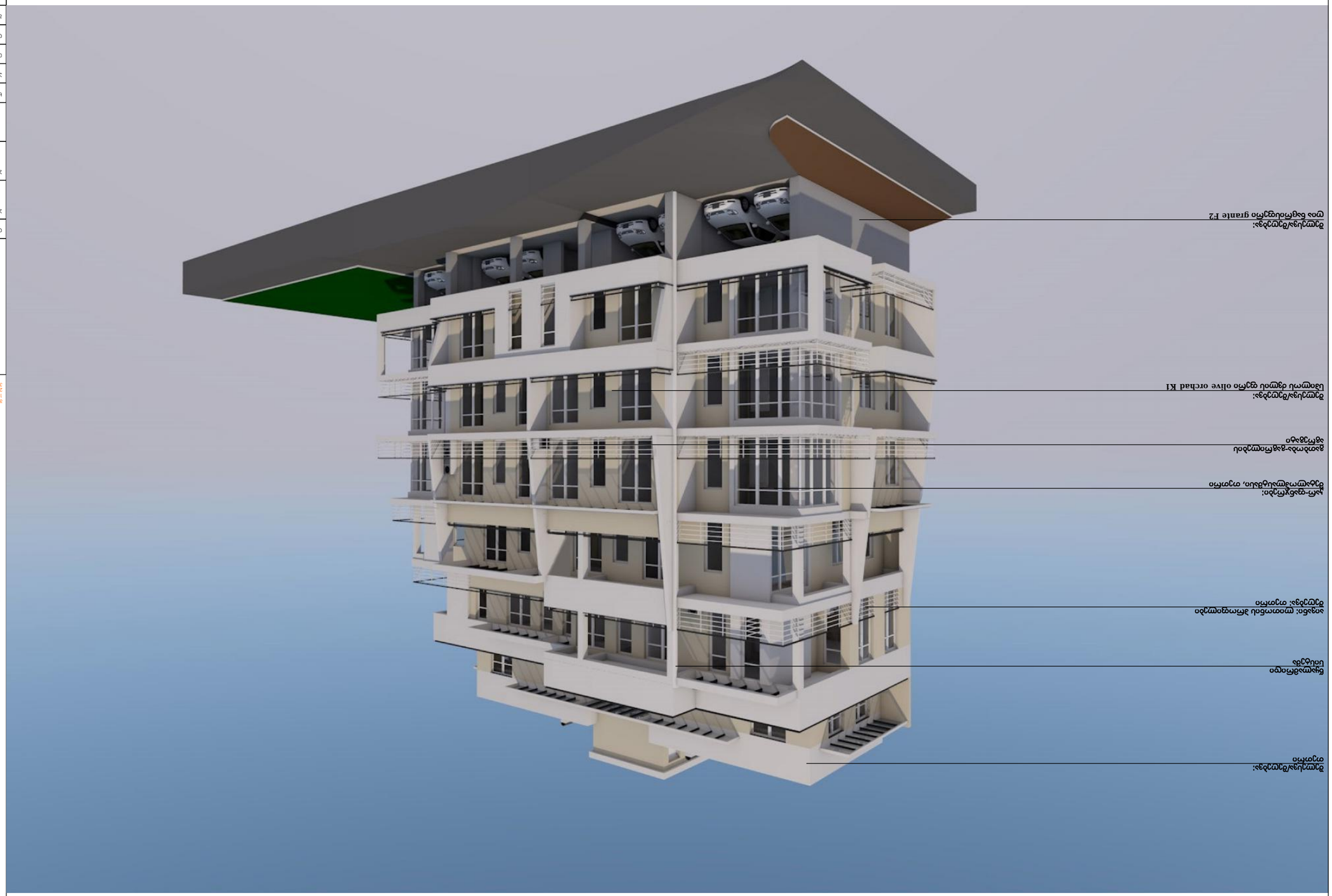
ჩამბარი-ჩაჩარიანი სამრეცხაო
ადმინისტრაციული შენობა
ტერიტორიაზე დაგეგმილი ღია ავტოსადგომი 25 ადგილზე
ტერიტორიაზე დაგეგმილი ბაღი
ტერიტორიაზე დაგეგმილი ბილიკები და ტროტუარები
ტერიტორიაზე დაგეგმილი ბაღი
ტერიტორიაზე დაგეგმილი ბაღი
ტერიტორიაზე დაგეგმილი ბაღი



Նշումներ՝	
1. Աշխատանքային նախագիծը կատարել ՀՀ շինարարական նորմերի և կանոնների պահանջներին համապատասխան:	
2. Նախագծային փաստաթղթերը կազմել ՀՀ ԿԱ «Ճարտարապետական գործունեության մասին» օրենքի պահանջներին համապատասխան:	
3. Ծավալային-տարածական լուծումները և ճարտարապետական մասի աշխատանքային գծագրերը կատարել ՀՀ ներկայումս գործող նորմերի և կանոնների պահանջներին համապատասխան:	
Գծագրերի ցանկ՝	Թ. Ա.Ա.Ա.ՇՄ.ՃՏ.01
Ճարտարապետական մաս	
Ընդհանուր տվյալներ: Շենքի ընդհանուր տեսքեր:	Թ. 25, Ա.Ա.Ա.Ն., Թ. ՄԱՆՈՒԿՅԱՆ
Ճարտարապետական մասի գլխավոր նախագծող՝	
Ա. Ասատրյան	
Ա.Ա.Ա. ՍՊԸ	
Հեռ.՝ +374 91 679789, +995 599 916789	
Էլ. փոստ՝ kobasumnava@gmail.com	
Գլխավոր նախագծող՝	Ա. Ասատրյան
Նախագծող՝	Ա. Ասատրյան
Ճարտարապետ՝	
Կոնստրուկտոր՝	Ա. Ասատրյան
Գծագրող՝	
Գծագրերի փաթեթ՝	Շենքի 2 ընդհանուր ճարտարապետական լուծումներ
Գծագրի համարը՝	Ա - 3
Գծագրի չափը՝	1:100
Տպագրման ամսաթիվը՝	00.09.2015
Գծագրի անվանումը՝	Ընդհանուր ճարտարապետական լուծումներ
Պատվեր՝	t1715



ՈՒՇԱԴՐՈՒԹՅՈՒՆ ՀԱՄԱՐ ՄԱՏՉԵԼ ՄԻԱՅՆ ՀԱՄԱՊԱՏԱՍԽԱՆ ՀԱՄԱՐ ՆԱԽԱՏԵՍՎԱԾ ՏԱՐԱԾՔԻ ՎՐԱ ՀԱՍՏԱՏՎԱԾ ՇԻՆԱՐԱՐԱԿԱՆ ՆԱԽԱԳԾԻ ՀԵՂԻՆԱԿԱՅԻՆ ՊԱՅՄԱՆԱԳՐԻ ՊԱՀԱՆՋՆԵՐԻ ՄԱՍԻՆ

1. ՀՀ ՇՀՆ 20-01.01-2017 «Շինարարական նորմերի և կանոնների կիրառման մասին» ՀՀ կառավարության որոշման համաձայն՝ նախագծային փաստաթղթերի կազմը և դրանց նկատմամբ պահանջները սահմանող նորմերի և կանոնների պահանջները պարտադիր են կիրառման համար:
2. ՀՀ ՇՀՆ 20-01.01-2017 «Շինարարական նորմերի և կանոնների կիրառման մասին» ՀՀ կառավարության որոշման համաձայն՝ նախագծային փաստաթղթերի կազմը և դրանց նկատմամբ պահանջները սահմանող նորմերի և կանոնների պահանջները պարտադիր են կիրառման համար:
3. ՀՀ ՇՀՆ 20-01.01-2017 «Շինարարական նորմերի և կանոնների կիրառման մասին» ՀՀ կառավարության որոշման համաձայն՝ նախագծային փաստաթղթերի կազմը և դրանց նկատմամբ պահանջները սահմանող նորմերի և կանոնների պահանջները պարտադիր են կիրառման համար:

ծրագրային	ՀՀ, ՀԱՅԿԱԿԱՆ ԱՌԱՔԵԼՈՒԹՅՈՒՆ
ՀԱՄԱՐ ՄԱՏՉԵԼ ՄԻԱՅՆ ՀԱՄԱՊԱՏԱՍԽԱՆ ՀԱՄԱՐ ՆԱԽԱՏԵՍՎԱԾ ՏԱՐԱԾՔԻ ՎՐԱ ՀԱՍՏԱՏՎԱԾ ՇԻՆԱՐԱՐԱԿԱՆ ՆԱԽԱԳԾԻ ՀԵՂԻՆԱԿԱՅԻՆ ՊԱՅՄԱՆԱԳՐԻ ՊԱՀԱՆՋՆԵՐԻ ՄԱՍԻՆ	
ՀՀ, ՄԱՐՏՈՒՆԻ ՄԱՐԶ, ք. ՄԱՐՏՈՒՆԻ, 25	
ՀԱՄԱՐ ՄԱՏՉԵԼ ՄԻԱՅՆ ՀԱՄԱՊԱՏԱՍԽԱՆ ՀԱՄԱՐ ՆԱԽԱՏԵՍՎԱԾ ՏԱՐԱԾՔԻ ՎՐԱ ՀԱՍՏԱՏՎԱԾ ՇԻՆԱՐԱՐԱԿԱՆ ՆԱԽԱԳԾԻ ՀԵՂԻՆԱԿԱՅԻՆ ՊԱՅՄԱՆԱԳՐԻ ՊԱՀԱՆՋՆԵՐԻ ՄԱՍԻՆ	
«ՀԱՅԿԱԿԱՆ ԱՌԱՔԵԼՈՒԹՅՈՒՆ» ՍՊԸ ՀՀ, ՄԱՐՏՈՒՆԻ ՄԱՐԶ, ՄԱՐՏՈՒՆԻ ՀԱՄԱՅՆՔ, ՄԱՐՏՈՒՆԻ ՔԱՂԱՔ, 2-ՐԴ ՓՈՂՈՑ, 24 ՇԵՆՔ, 1 +995 599 916789 +995 571 916789 kobasumnava@gmail.com	
ԱՇԽԱՏԱՆՔԻ ՏԵՍԱԿԸ	ՀԱՐԿԱՅԻՆ ԱՇԽԱՏԱՆՔՆԵՐ
ՆԱԽԱԳԻԾ	Ս. ՀՈՎՀԱՆՆԻՍՅԱՆ
ՊԱՏԱՍԽԱՆԱՏՈՒ	
ԳԼԽԱՎՈՐ ՃԱՐՏԱՐԱՊԵՏ	Ա. ՄԱՆՈՒԿՅԱՆ
ՄԱՍՆԱԳԵՏ	
ՀԱՄԱՀԵՂԻՆԱԿ	
ՀԱՐԿԱՅԻՆ ԱՇԽԱՏԱՆՔՆԵՐԻ ԿԱԶՄԱԿԵՐՊՄԱՆ ԱՇԽԱՏԱՆՔԱՅԻՆ ՆԱԽԱԳԻԾ