

ფორ.	A 3	დაკვეთა	

ექსპლიკაცია

1. ბენზოგასამართის ფარდული
2. საწვავის ავზები
3. საოპერატორო
4. დამხმარე სათავსო
5. სატრანსფორმატორო
6. ტროტუარი
7. გამწვანება
8. მიწისქვეშა წყლის რეზერვუარი 100 ტონა ტევადობით

პირობითი ნიშნები

შენიშვნები:

14. 06. 2012.

დამკვეთი	შპს "გეოგაზი"		
მისამართი	ქ. თბილისი, შანდორ-პეტეფის ქუჩაზე, ვაზისუბნის დასახლება კორპ. №13-ის მიმდებარედ		
პროექტის სახელწოდება	ავტოგასამართი სადგური		
თანამდებობა	გვარი	ხელმოწერა	თარიღი
დირექტორი	ზ. კაპანაძე		
არქიტექტორი	ზ. ქუხალაშვილი		

შპს "თი ენდ ბი" მშენებლობა და კონსალტინგი

	არქიტექტურული ნაწილი
მასშტაბი / თარიღი	გენგეგმა

სტადია	ფურცელი	ფურცლები
მპ	2	15

მიწის (უძრავი ქონების) საკადასტრო კოდი **N 01.17.10.002.175**

ამონაწერი საჯარო რეესტრიდან

განცხადების რეგისტრაცია
N 882012177569 - 27/04/2012 09:24:21

მომზადების თარიღი
02/05/2012 14:38:03

საკუთრების განყოფილება

ზონა	სექტორი	კვარტალი	ნაკვეთი
თბილისი	ისანი		
01	**17**	**10**	**002/175**

ნაკვეთის საკუთრების ტიპი: საკუთრება
ნაკვეთის ფუნქცია: არასასოფლო სამეურნეო
დაზუსტებული ფართობი:559.00 კვ.მ.
ნაკვეთის წინა ნომერი:**01.17.10.002.172;**

მისამართი: ქალაქი თბილისი , შანდორ პეტეფის ქუჩაზე ვაჭისუბნის დასახლება კორპ.N13-ის მიმდებარედ, (ნაკვ.N2/66) / ქალაქი თბილისი , დასახლება ვაჭისუბანი , შანდორ პეტეფისა ქუჩისა და 19ა კორპუსის მიმდებარედ , ნაკვეთი 02/166

მესაკუთრის განყოფილება

განცხადების რეგისტრაცია : ნომერი 882011592537 , თარიღი 06/12/2011 15:57:55
უფლების რეგისტრაცია: თარიღი 07/12/2011

უფლების დამადასტურებელი დოკუმენტი:

- უძრავი ნივთის ნასყიდობის ხელშეკრულება , დამოწმების თარიღი:10/01/2012 , საქართველოს იუსტიციის სამინისტრო საჯარო რეესტრის ეროვნული სააგენტო
- უძრავი ქონების ნასყიდობის ხელშეკრულება , დამოწმების თარიღი:06/12/2011 , საქართველოს იუსტიციის სამინისტრო საჯარო რეესტრის ეროვნული სააგენტო

მესაკუთრეები:
იოსებ ფილიშვილი ,P/N: 01027023091

მესაკუთრე:	**აღწერა:**
იოსებ ფილიშვილი	

იპოთეკა

განცხადების რეგისტრაციის ნომერი 882012177569 თარიღი 27/04/2012 09:24:21

იპოთეკარი: სააქციო საზოგადოება "საქართველოს ბანკი",
მესაკუთრე: იოსებ ფილიშვილი P/N: 01027023091;
საგანი:მიწის ნაკვეთის დაზუსტებული ფართობი:559.00 კვ.მ. ;

იპოთეკის ხელშეკრულება N000589-დ, რეესტრის ნომერი N120432000, დამოწმების თარიღი26/04/2012, ნოტარიუსი ლ.კობახიძე

უფლების რეგისტრაცია: თარიღი 02/05/2012

საგადასახადო გირავნობა:

რეგისტრირებული არ არის

ვალდებულება

ყადაღა/აკრძალვა:

რეგისტრირებული არ არის

მოვალეთა რეესტრი:

რეგისტრირებული არ არის

"ფიზიკური პირის მიერ 2 წლამდე ვადით საკუთრებაში არსებული მატერიალური აქტივის რეალიზაციისას, აგრეთვე საგადასახადო წლის განმავლობაში 1000 ლარის ან მეტი ღირებულების ქონების საჩუქრად მიღებისას საშემოსავლო გადასახადი გადახდას ექვემდებარება საანგარიშო წლის მომდევნო წლის 1 აპრილამდე, რის შესახებაც აღნიშნული ფიზიკური პირი იმავე ვადაში წარუდგენს დეკლარაციას საგადასახადო ორგანოს. აღნიშნული ვალდებულების შეუსრულებლობა წარმოადგენს საგადასახადო სამართალდარღვევას, რაც იწვევს პასუხისმგებლობას საქართველოს საგადასახადო კოდექსის XVIII თავის მიხედვით."

ამონაწერში ტექნიკური ხარვეზის აღმოჩენის შემთხვევაში, შესაძლებელია სარეგისტრაციო სამსახურში მოსვლის გარეშე, ელექტრონულად წარმოადგინოთ განცხადება: http://public.reestri.gov.ge ან დაგვიკავშირდეთ: 2 405 405; 595 33 71 81; შესწორებული ამონაწერის მიღება შეგიძლიათ ვებ გვერდზე, ელექტრონულად, ასევე სარეგისტრაციო სამსახურში ან ,"ლიბერთი ბანკის" ნებისმიერ ფილიალში.

გაცნობის თარიღი	გაცემის თარიღი
13.06.2012	13.06.2012

განხილვის საგანი :	სამუშაოების წარმოებაზე აქტის გამოცემა
დაინტერესებული პირი :	გეოგაზი 406062601
წარმოების საფუძველი :	განცხადება №: QN150085
გასაჩივრების წესი :	გაცნობიდან ერთი თვის ვადაში, ქალაქ თბილისის მერთან (მისამართი: თბილისი. ჟ.შარტავას №7)
აქტის მოქმედების ვადა :	აქტი ძალაშია გამოქვეყნებისთანავე

სააგენტოს გადაწყვეტილება № QN150085

1. დაკმაყოფილდეს განმცხადებლის წერილობითი თხოვნა და მიეცეს თანხმობა განახორციელოს ქ. თბილისში, შანდორ პეტეფის ქუჩა # 13 მიმდებარედ, საზოგადოებრივი ტერიტორიის მოპირკეთების და გზის მოწყობის მიზნით საჭირო სამუშაოები, №1 დანართში მონიშნულ სავარაუდო მონაკვეთზე, №2 დანართით განსაზღვრული საგზაო მოძრაობის ორგანიზაციის სქემის შესაბამისად.
2. სამუშაოების დაწყება წინასწარ ეცნობოს საპატრულო პოლიციის დეპარტამენტის სამორიგეო ნაწილს (ტელ: 2418504; 2418505)
3. სამუშაოების წარმოება განხორციელდეს უსაფრთხოების ნორმების სრული დაცვით. ტექნიკური პირობების და უსაფრთხოების ნორმების დარღვევის შემთხვევაში, პასუხისმგებლობა დაეკისროს სამუშაოების მწარმოებელს

4. ბრძანება ძალაშია მისი გაცნობიდან 2 (ორი) თვის ვადით.

საფუძველი:

“ცალკეული ხაზობრივი ნაგებობის განთავსების, შემდგომი გამოყენების ან/და სამუშაოების წარმოების წესის განსაზღვრის შესახებ” ქ. თბილისის მთავრობის 16.02.11წ. №03.31.100 დადგენილება, ,,ხაზობრივი ნაგებობების განთავსების, სამუშაოების წარმოების ან/და მათი შემდგომი რეგისტრაციის თაობაზე სსიპ ქონების მართვის სააგენტოს მიერ აქტის გამოცემის ინსტრუქციის დამტკიცების შესახებ” ქალაქ თბილისის მთავრობის 2011 წლის 10 მარტის №05.44.204 დადგენილება; “ქალაქ თბილისის მერის საჯარო სამართლის იურიდიული პირის – ქონების მართვის სააგენტოს მიერ გაწეული მომსახურებისა და დაჩქარებული მომსახურების საფასურის და ვადების განსაზღვრის შესახებ” ქ.თბილისის მთავრობის №17.19.830. დადგენილება

დანართი №1

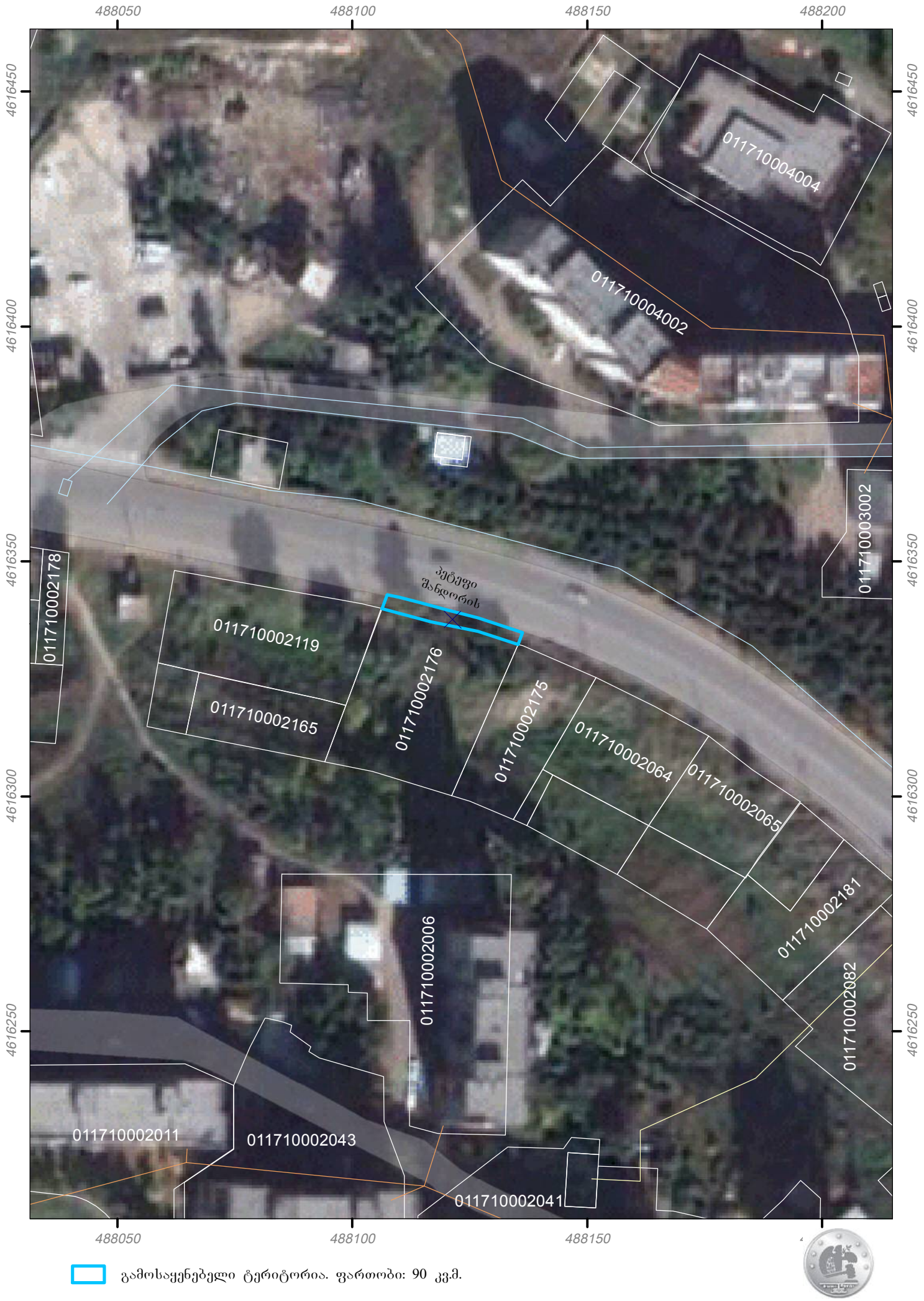

გამოსაყენებელი ტერიტორია. ფართობი: 90 კვ.მ.

50 085

