თბილისი შერატონ მეტეხი პალასის განახლება

სქემა

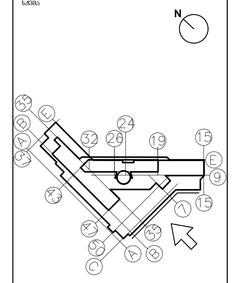

მიკროსაცია

ზედნადები

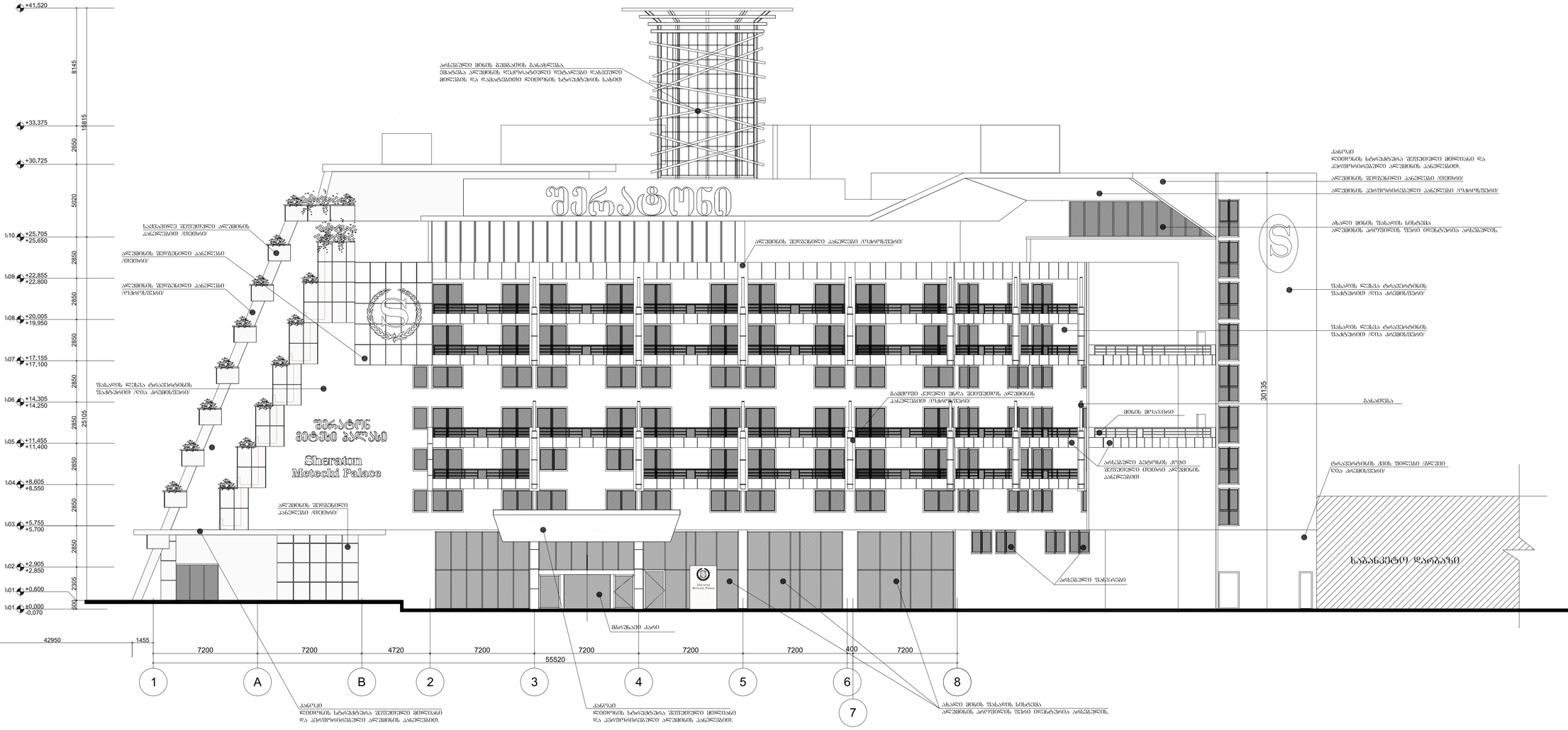

Operator Starwood Hotels & Resorts	Office Starwood EAME Ukense and Services Company BVBA Rue Brederode 2-6 B=1000 Brussels Belgium
Client RAKIA Georgia LLC	Office Sheraton Metechi Palace 20 Telavi Street Tbilisi 0101 Georgia Tel: +971 7 2036000
Project manager BATES architects and engineers	Office 12A Tsvetan Radoslavov Str Sofia 1113 Bulgaria +359 88 7527898; +359 2 9803249 www.bates.eu.com
Interior architecture wrightassociates interior architecture GmbH	Office Reichenbachstrasse 35 D-80469 München Germany Tel: +49 (0)89 540 4648 - 0 Fax:+49 (0)89 540 4648 - 19 http://www.wrightassociates.de
Project adaptation AUSART ARCHITECTURE	Office #19 Gamrekeli, Tbilisi, Georgia Tel: +995 (32) 2 37 70 95; E-mail: hausart@gmail.com

მთავარმენეჯერი	სახელი	ხელმოწერა
მენეჯერი არქიტექტორი	ნ.ქანანავა	
არქიტექტორი	ა.ქასპარიშვილი	
შესრულება	ი.ბიზიშვილი	

თარიღი 20.11.2015 მასშტაბი 1:150

ნახაზის სახელი

ფასადი ღერძები 1 - 8

ნახაზის #: HA-A-400

ნახაზის ზომა A 1 რევიზია -

თბილისი შერატონ მეტეხი პალასის განახლება

სქემა

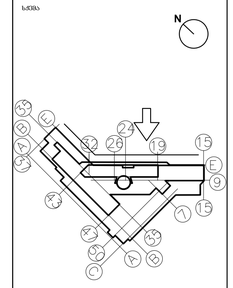

მასშტაბია



ფასადის ხედი 15 - 34

Operator Starwood Hotels & Resorts	Office Starwood EAME Llcense and Services Company BVBA Rue Brederode 2-6 B-1000 Brussels Belgium
Client RAKIA Georgia LLC	Office Sheraton Metechi Palace 20 Telavi Street Tbilisi 0103 Georgia Tel: +373 7 2030000
Project manager BATES architects and engineers	Office 12A Tsvetan Radoslavov Str Sofia 1113 Bulgaria +359 88 7527898 +359 2 9803249 www.bates.eu.com
Interior architecture wrightassociates interior architecture GmbH	Office Reichenbachstrasse 35 D-80469 Munchen Germany Tel: +49 (0)89 540 4648 - 0 Fax:+49 (0)89 540 4648 - 19 http://www.wrightassociates.de
Project adaptation AUSART architecture & design	Office #19 Gamrekeli, Tbilisi, Georgia Tel: +995 (32) 2 37 70 95 E-mail: hausart@gmail.com

მომზადებულია	სახელი	ხელმოწერა
მთავარი არქიტექტორის	ს.ანანიაშვილი	
არქიტექტორის	გ.ბასალაევი/მთავარი	
შესაბამება	ლ.ბაბუაშვილი/მთავარი	
თარიღი: 20.11.2015	მასშტაბი: 1:150	

ფასადის ხედი

ფასადის ხედი 15 - 34

ნახაზის #: HA-A-401

ნახაზის ფორმატი: A 1 რევიზია -

თბილისი შერატონ მეტეხი პალასის განახლება

სქემა

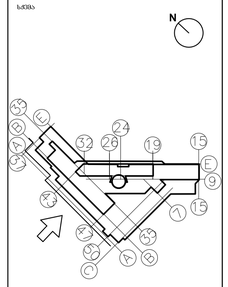

მასშტაბი

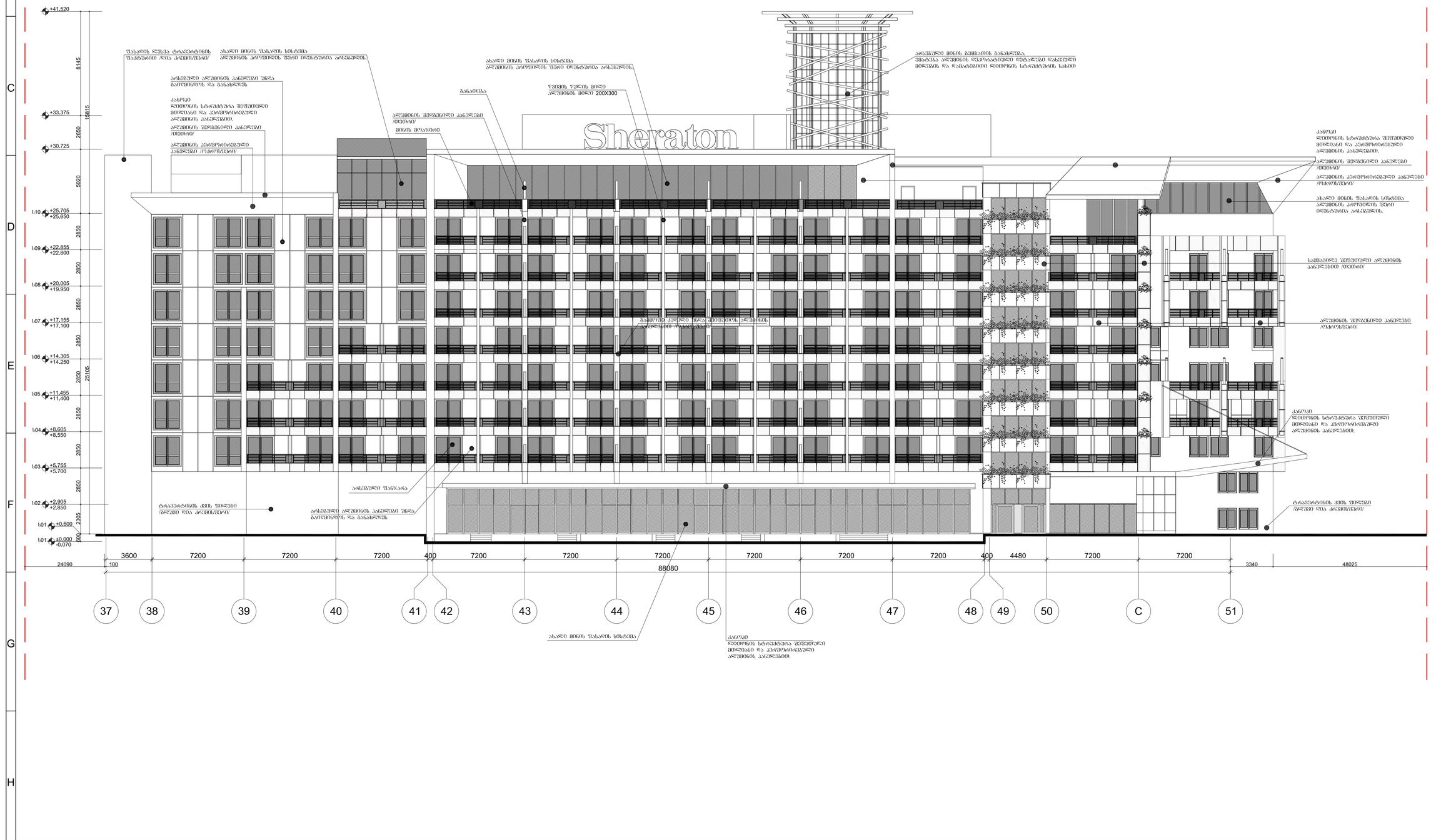

მიმართულება

ფიზიკური პირი

Operator Starwood Hotels & Resorts	Office Starwood EAME License and Services Company BVBA Rue Bredenodo 2-6 B-1000 Brussels Belgium
Client RAKIA Georgia LLC	Office Sheraton Metechi Palace 20 Telavi Street Tbilisi 0103 Georgia Tel: +971 7 2036000
Project manager BATES architects and engineers	Office 12A Tsvetan Radoslavov Str Sofia 1113 Bulgaria +359 88 7527886 / +359 2 9803249 www.bates.eu.com
Interior architecture wrightassociates interior architecture GmbH	Office Reichenbachstrasse 35 D-80469 München Germany Tel: +49 (0)89 540 4648 - 0 Fax:+49 (0)89 540 4648 - 19 http://www.wrightassociates.de
Project adaptation AUSART ARCHITECTURAL STUDIO	Office #19 Gamrekeli, Tbilisi, Georgia Tel: +995 (32) 2 37 70 91; E-mail: hausean@gmail.com

მთავარი არქიტექტორი	საბერი	ხელმოწერა
მთავარი არქიტექტორის	შ.ანანიაშვილი	
არქიტექტორი	ბ.პოპიაშვილი	
შესრულება	ი.ბოხუაშვილი	

თარიღი	20.11.2015	მასშტაბი	1:150

ნახაზის სახელწოდება

ფასადი ღერძები 37 - 51

შენობის #:			HA-A-402
შენობის ფორმატი	A 1	რევიზია	-

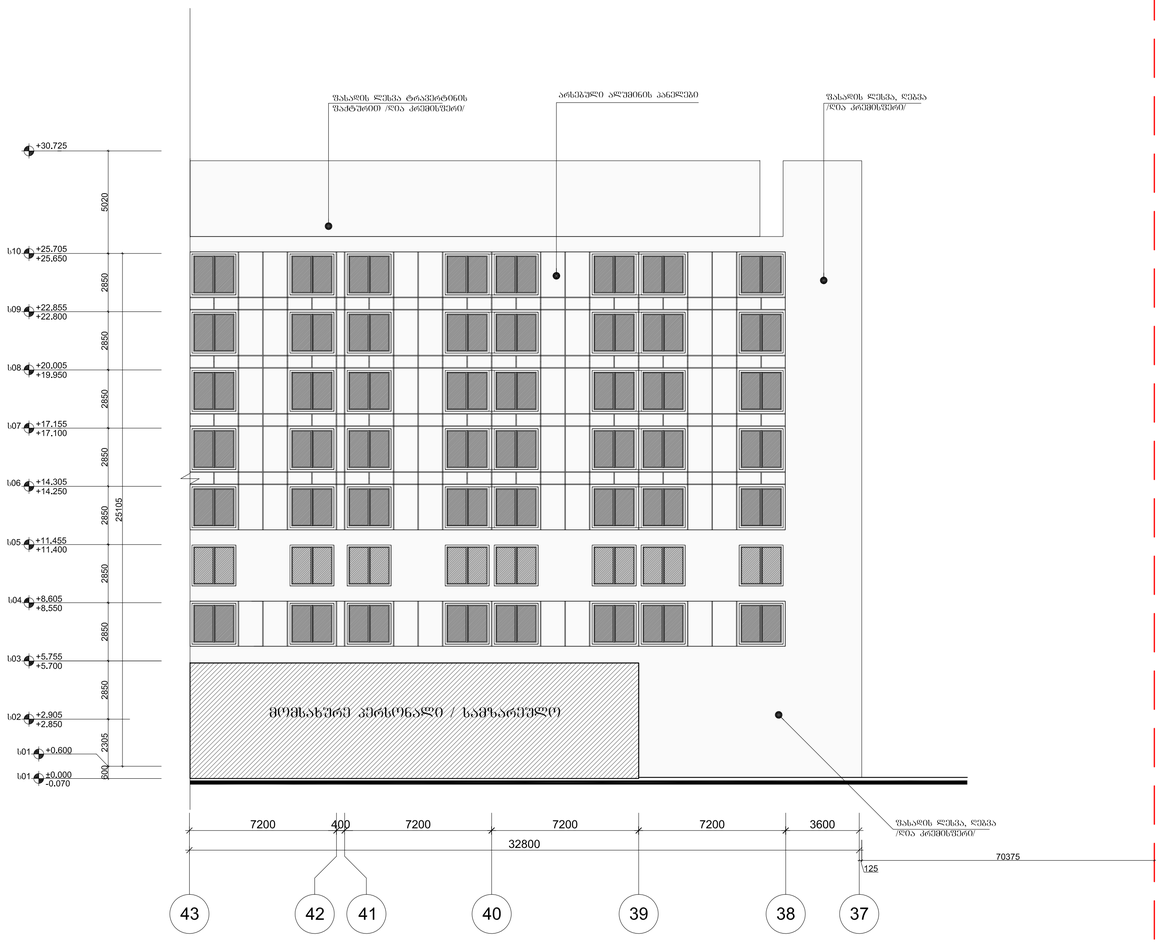

თბილისი შერატონ მეტეხი პალასის განახლება

სქემა

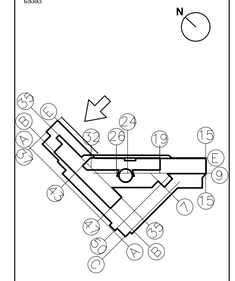

მაკეტიანობა

ტექნიკური

Operator	Office
Starwood Hotels & Resorts	Starwood EAME Ukense and Services Company BVBA Rue Breidendo 2-6 B=1000 Brussels Belgium
Client	Office
RAKIA Georgia LLC	Sheraton Metechi Palace 20 Telavi Street Tbilisi 0103 Georgia Tel: +971 7 2036000
Project manager	Office
BATES architects and engineers	12A Tsvetan Radoslavov Str Sofia 1113 Bulgaria +359 88 7527898/ +359 2 9803249 www.bates.eu.com
Interior architecture	Office
wrightassociates interior architecture GmbH	Reichenbachstrasse 35 D-80469 München Germany Tel: +49 (0)89 540 4648 - 0 Fax:+49 (0)89 540 4648 - 19 http://www.wrightassociates.de
Project adaptation	Office
AUSART ARCHITECTURAL STUDIO	#19 Gamrekeli, Tbilisi, Georgia Tel: +995 (32) 2 37 70 95 E-mail: hausart@gmail.com

ორგანიზაცია	სახელი	ხელმოწერა
მთავარი არქიტექტორი	ე.ასანიანი	
არქიტექტორი	გ.ტაბატაძე/ნ.ფიფია	
შესრულება	ე.ტაბატაძე	
თარიღი	20.11.2015	მასშტაბი 1:150

ნახაზის სახელი:

შასაღის ღერძები 43 - 37

შენობის #: HA-A-403

შენობის ფორმატი A 1 რევიზია -

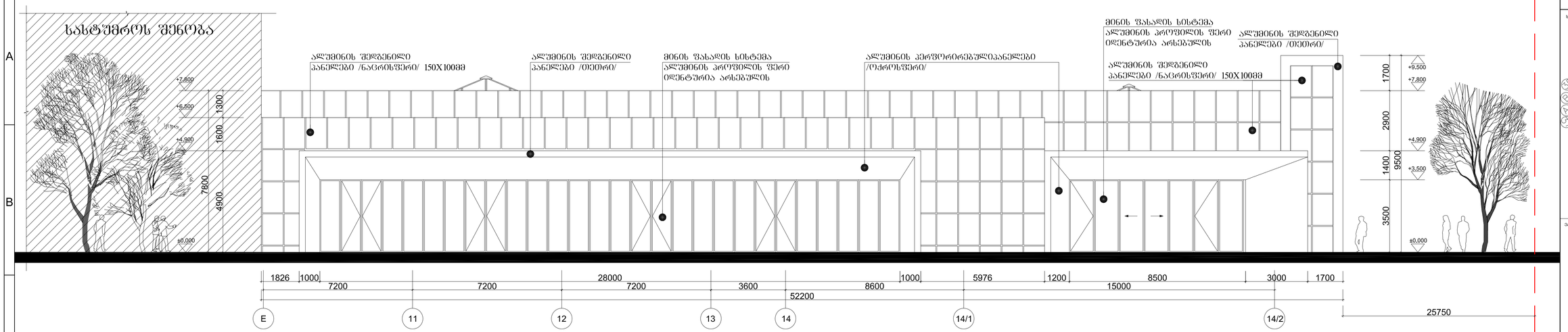

ფასადი ღერძებში E - 14/2
მ. 1:100

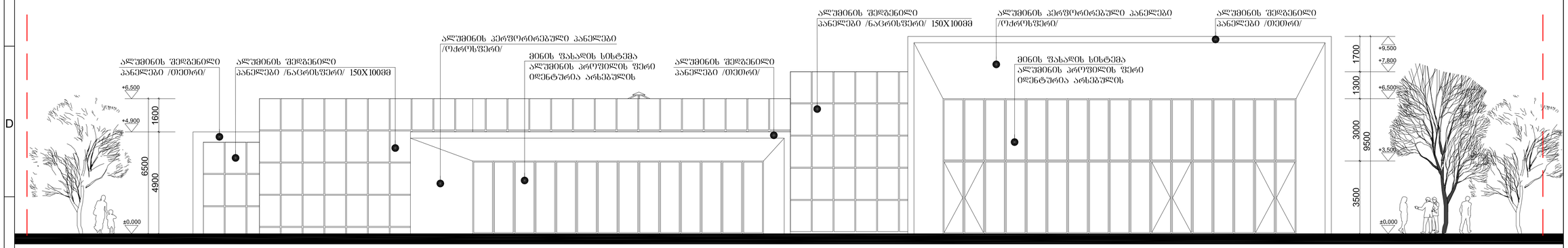

ფასადი ღერძებში 17 - 29
მ. 1:100

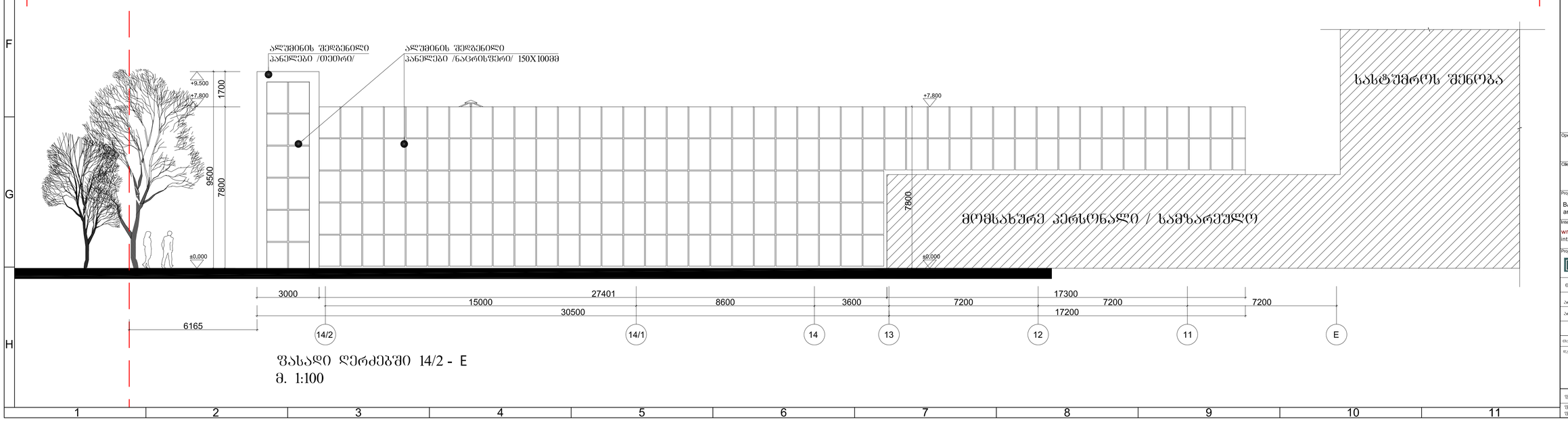

ფასადი ღერძებში 14/2 - E
მ. 1:100

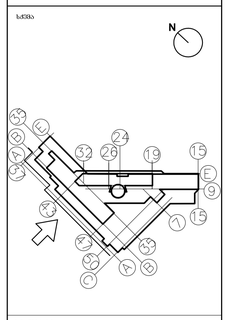

თბილისი შერატონ მეტეხი პალასის განახლება

Operator	Starwood Hotels & Resorts
Client	RAKIA Georgia LLC
Project manager	BATES architects and engineers
Interior architecture	wrightassociates interior architecture GmbH
Project adaptation	AUSART

ობიექტის დასახელება	ხასიათი
მისამართი არქიტექტორი	ესპანეთი
არქიტექტორი	გამოკვლევითი
შესახებ	თბილისში

თარიღი: 20.11.2015 მასშტაბი: 1:150

ნახაზის სახელწოდება

ფასადი ღერძებში E - 14/2
ფასადი ღერძებში 17 - 29
ფასადი ღერძებში 14/2 - E

შენობის #: HA-A-404

შენობის ფორმატი: A 1 რევიზია -

თბილისი შერატონ მეტეხი პალასის განახლება

სქემა

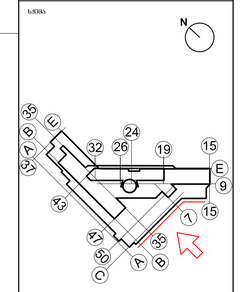

ვიზუალიზაცია

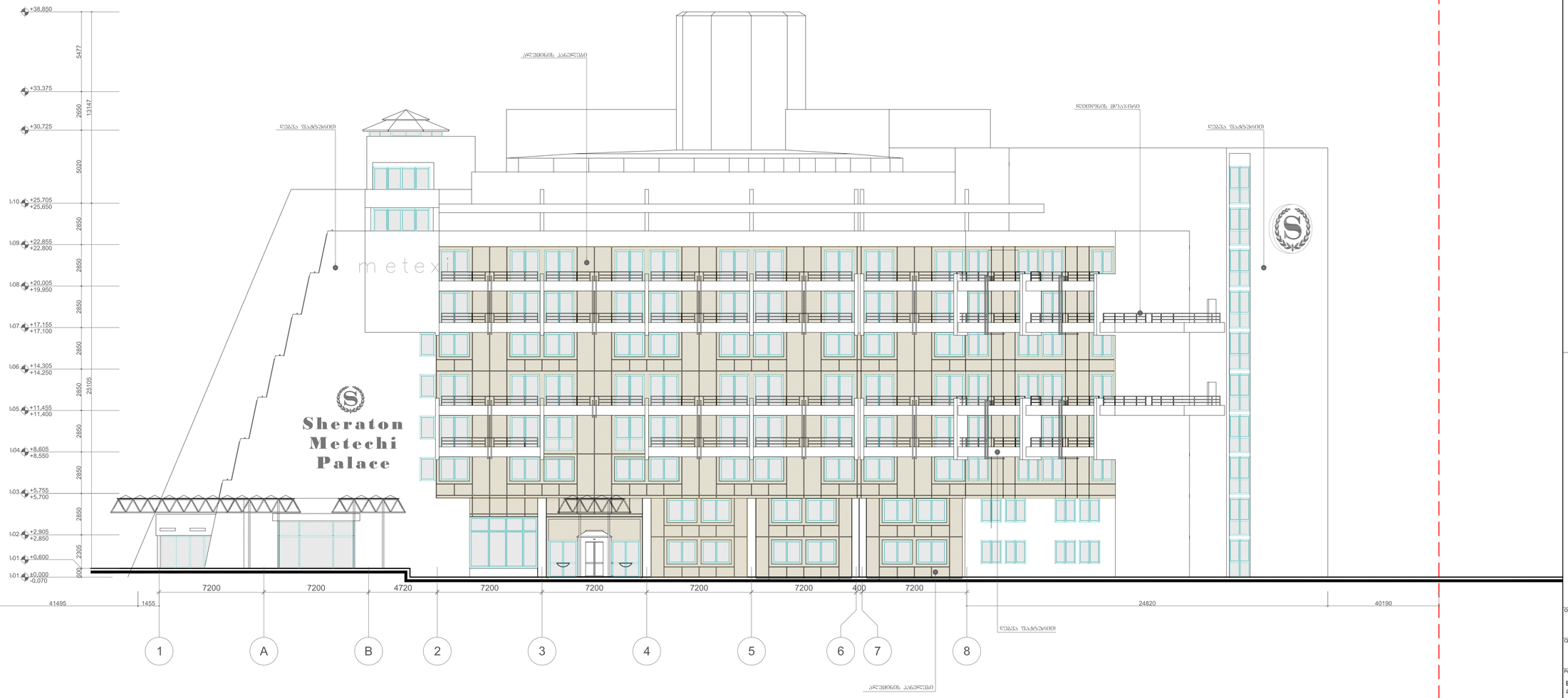

Operator
Starwood Hotels & Resorts

Office
Starwood EAME License and Services Company BVBA Rue Breidende 2-6 B-1000 Brussels Belgium

Client
RAKIA Georgia LLC

Office
Sheraton Metechi Palace 20 Telavi Street Tbilisi 0103 Georgia Tel: +973 7 2036000

Project manager
BATES architects and engineers

Office
12A Tsvetan Radoslavov Str Sofia 1113 Bulgaria +359 88 7527886; +359 2 9803249 www.bates.eu.com

Interior architecture
wrightassociates interior architecture GmbH

Office
Reichenbachstrasse 35 D-80469 München Germany Tel: +49 (0)89 540 4648 - 0 Fax:+49 (0)89 540 4648 - 19 http://www.wrightassociates.de

Project adaptation
AUSART Architecture Group

Office
#19 Gamsakh. Tbilisi, Georgia Tel: +995 (32) 2 27 70 91 E-mail: hausart@gmail.com

ორანჟერეაბია	სახელი	ხელმოწერა
მთავარი არქიტექტორი	ა.ბანძა	
არქიტექტორი	გ.ორმოცაძე	
შემსრულებელი	ი.ტატიშვილი	
თარიღი	20.11.2015	მასშტაბი 1:150

ნახატის დასახელება:

ფასადი ღერძები 1 - 8 (არქიტექტორი)

ნახატის #: HA-A-400-1

ნახატის ფორმატი A 1 ტრანში -

თბილისი შერატონ მეტეხი პალასის განახლება

სქემა

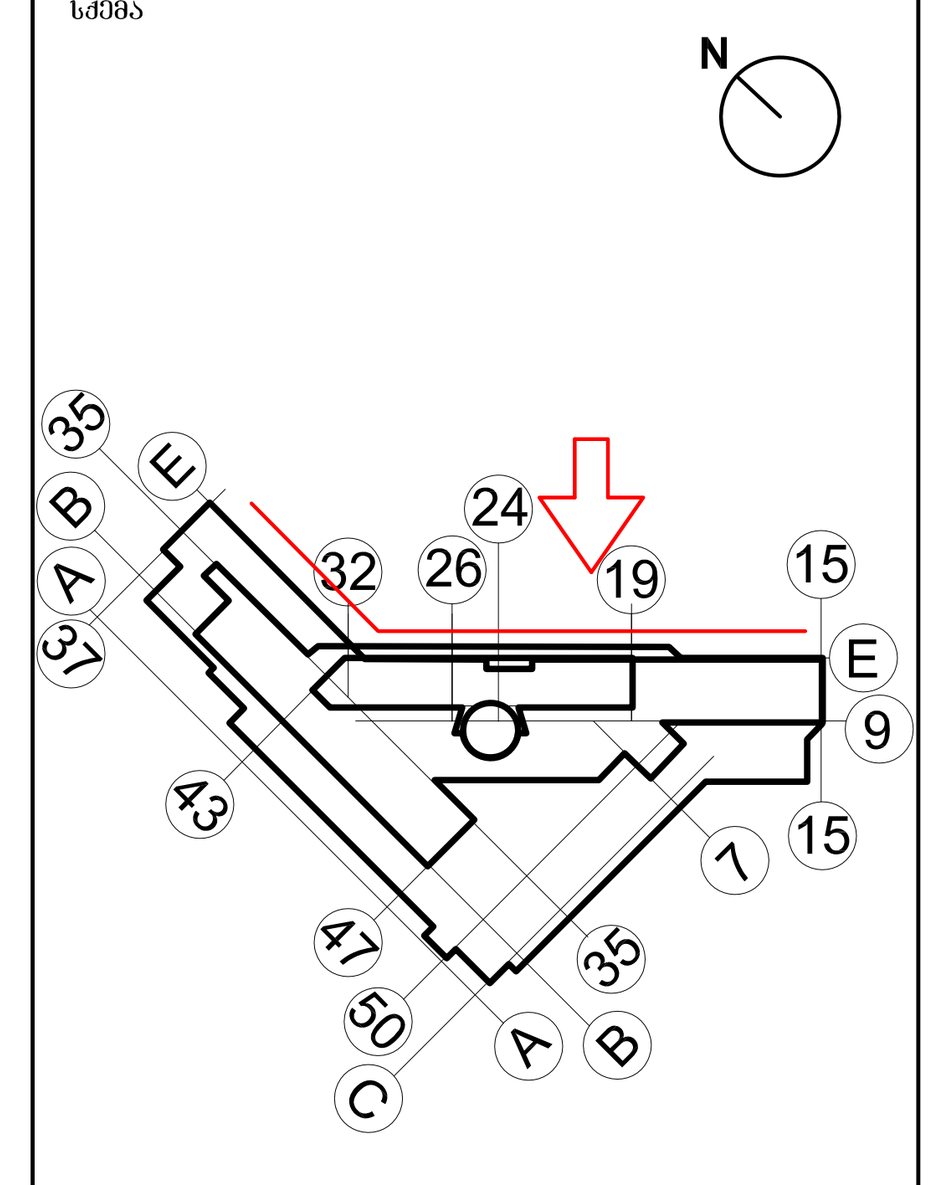

ექსპლიკაცია

შენიშვნები



Operator	Office
Starwood Hotels & Resorts	Starwood EAME License and Services Company BVBA Rue Brederode 2-6 B-1000 Brussels Belgium
Client	Office
RAKIA Georgia LLC	Sheraton Metechi Palace 20 Telavi Street Tbilisi 0103 Georgia Tel: +971 7 2036000
Project manager	Office
BATES architects and engineers	12A Tsvetan Radoslavov Str Sofia 1113 Bulgaria +359 88 7527898; +359 2 9803249 www.bates.eu.com
Interior architecture	Office
wrightassociates interior architecture GmbH	Reichenbachstrasse 35 D-80469 München Germany Tel: +49 (0)89 540 4648 - 0 Fax:+49 (0)89 540 4648 - 19 http://www.wrightassociates.de
Project adaptation	Office
HAUSART ARCHITECTURAL STUDIO	#19 Gamrekeli, Tbilisi, Georgia Tel: +995 (32) 2 37 70 91; E-mail: hauseart@gmail.com

თანამდებობა	სახელი	ხელმოწერა
მთავარი არქიტექტორი	ე.კანკავა	
არქიტექტორი	ბ.კიკალიშვილი	
შეამოწმა	თ.გოგოლაძე	

თარიღი: 20.11.2015 მასშტაბი: 1:150

დასახელება:

ფასადი ღერძებში 15 - 34
(არსებული)

ფურცლის #: HA-A-401-1

ფურცლის ფორმატი: A 1 რევიზია: -

თბილისი შერატონ მეტეხი პალასის განახლება

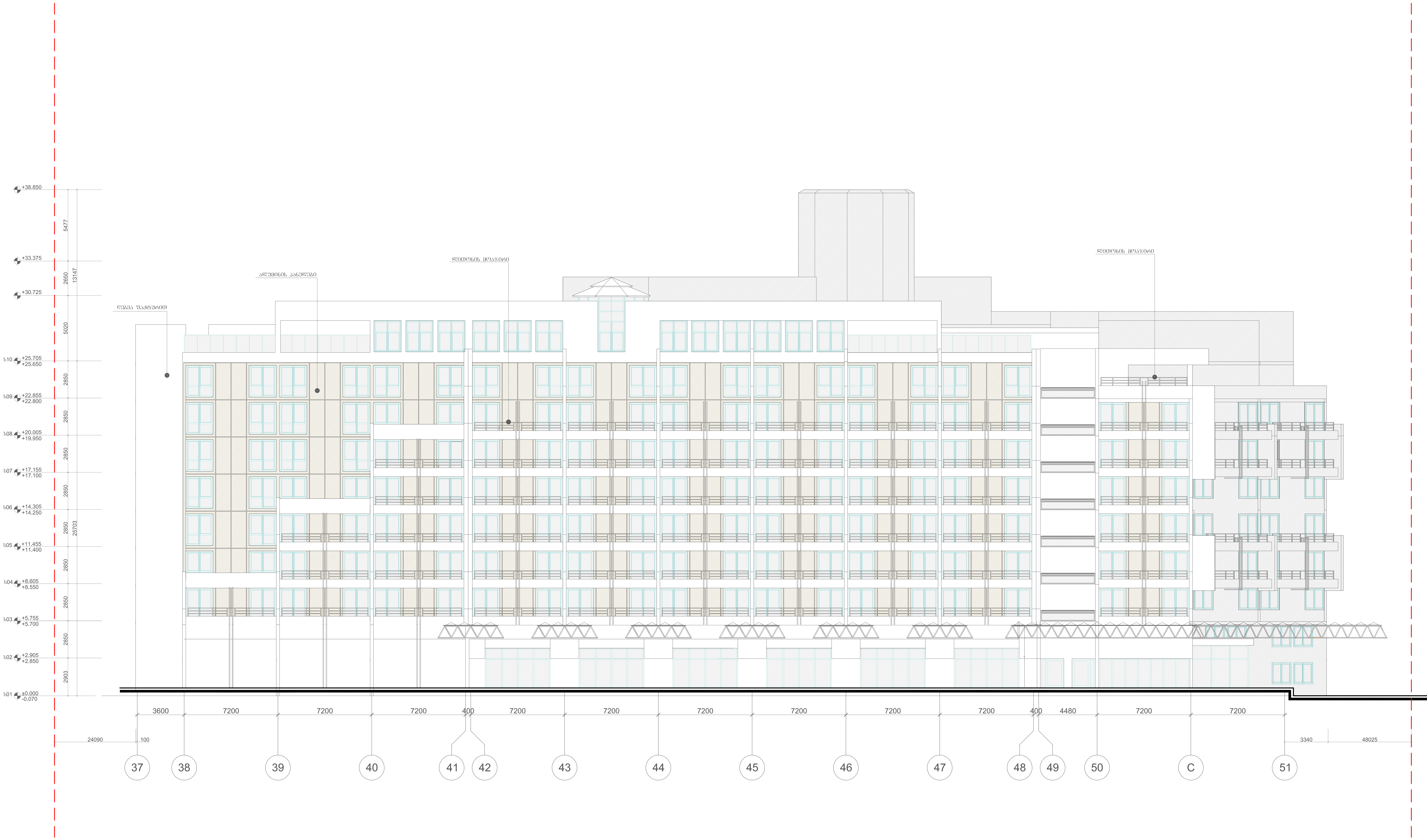

სქემა

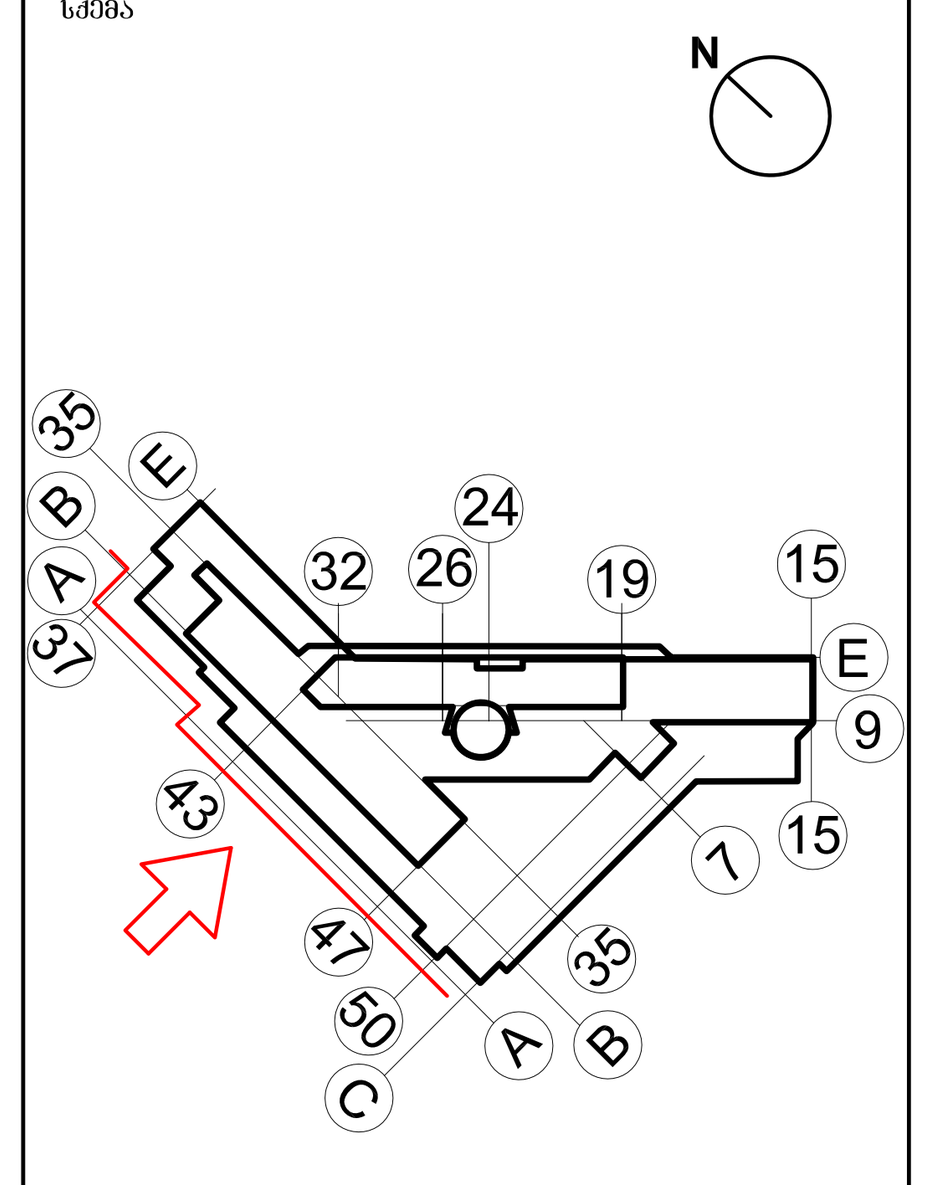

Operator	Office
Starwood Hotels & Resorts	Starwood EAME License and Services Company BVBA Rue Brederode 2-6 B-1000 Brussels Belgium
Client	Office
RAKIA Georgia LLC	Sheraton Metechi Palace 20 Telavi Street Tbilisi 0103 Georgia Tel: +971 7 2036000
Project manager	Office
BATES architects and engineers	12A Tsvetan Radoslavov Str Sofia 1113 Bulgaria +359 88 7527898; +359 2 9803249 www.bates.eu.com
Interior architecture	Office
wrightassociates interior architecture GmbH	Reichenbachstrasse 35 D-80469 München Germany Tel: +49 (0)89 540 4648 - 0 Fax:+49 (0)89 540 4648 - 19 http://www.wrightassociates.de
Project adaptation	Office
HAUSART ARCHITECTURAL STUDIO	#19 Gamrekeli, Tbilisi, Georgia Tel: +995 (32) 2 37 70 91; E-mail: hauseart@gmail.com

თანამდებობა	სახელი	ხელმოწერა
მთავარი არქიტექტორი	ე.კანკავა	
არქიტექტორი	ზ.კიკალიშვილი	
შეამოწმა	თ.გოგოლაძე	

თარიღი:	20.11.2015	მასშტაბი:	1:150

დასახელება:

ფასადი ღერძებში 37 - 51 (არსებული)

ფურცლის #:			HA-A-402-1
ფურცლის ფორმატი	A 1	რევიზია	-

თბილისი შერატონ მეტეხი პალასის განახლება

სქემა

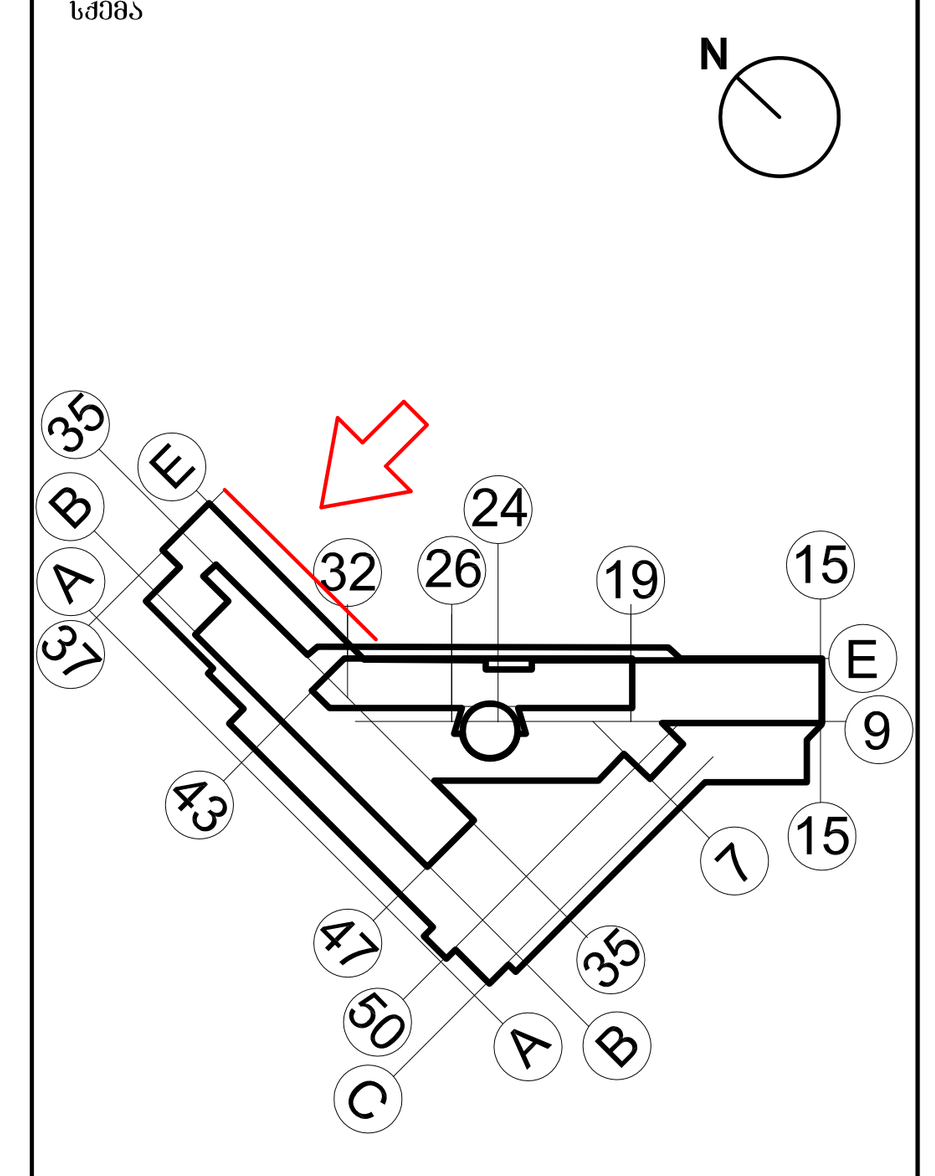

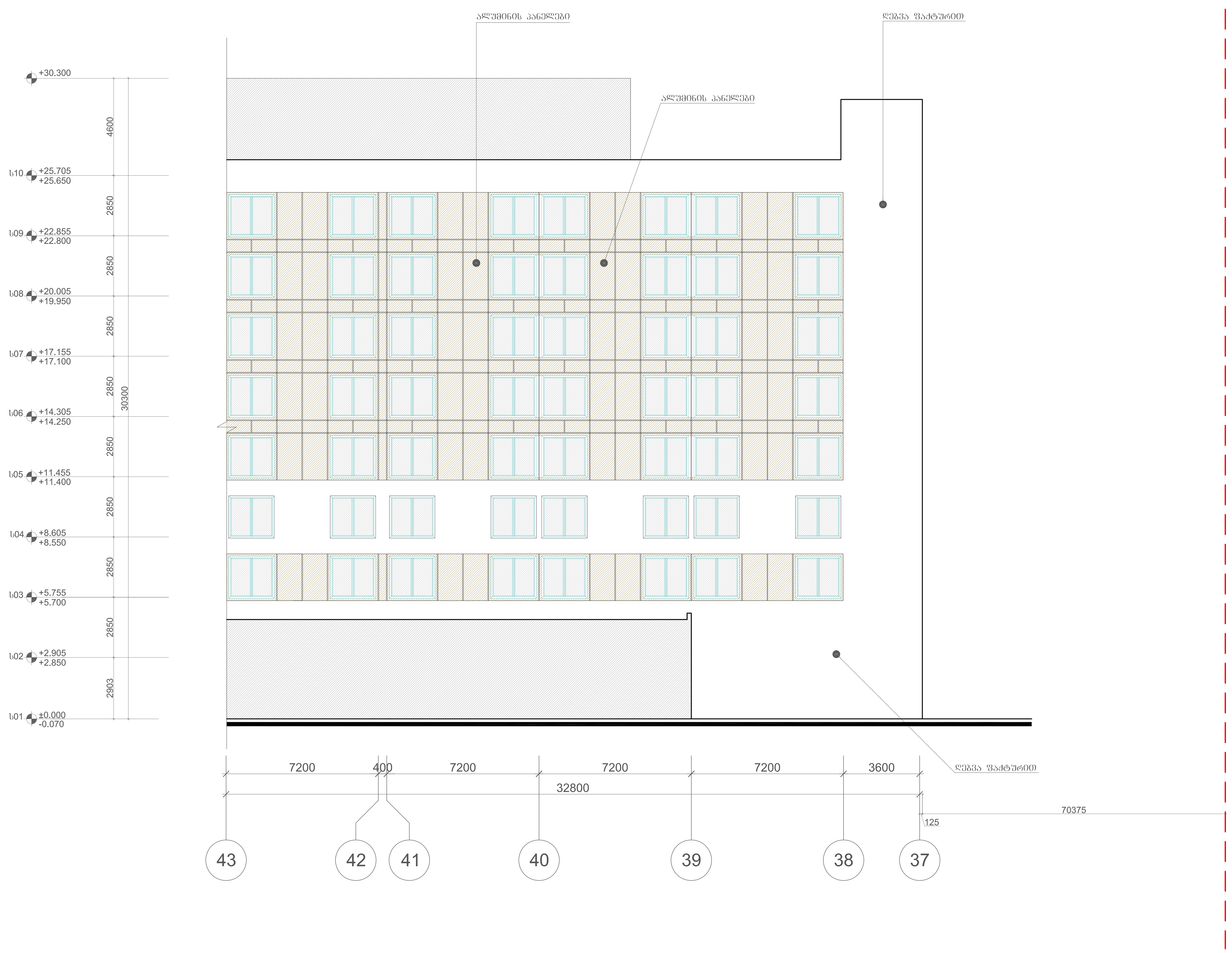

ექსპლიკაცია

შენიშვნები

Operator	Office
Starwood Hotels & Resorts	Starwood EAME License and Services Company BVBA Rue Brederode 2-6 B-1000 Brussels Belgium
Client	**Office**
RAKIA Georgia LLC	Sheraton Metechi Palace 20 Telavi Street Tbilisi 0103 Georgia Tel: +971 7 2036000
Project manager	**Office**
BATES architects and engineers	12A Tsvetan Radoslavov Str Sofia 1113 Bulgaria +359 88 7527898; +359 2 9803249 www.bates.eu.com
Interior architecture	**Office**
wrightassociates interior architecture GmbH	Reichenbachstrasse 35 D-80469 München Germany Tel: +49 (0)89 540 4648 - 0 Fax:+49 (0)89 540 4648 - 19 http://www.wrightassociates.de
Project adaptation	**Office**
HAUSART ARCHITECTURAL STUDIO	#19 Gamrekeli, Tbilisi, Georgia Tel: +995 (32) 2 37 70 91; E-mail: hauseart@gmail.com

თანამდებობა	სახელი	ხელმოწერა
მთავარი არქიტექტორი	ე.კანკავა	
არქიტექტორი	ბ.კიკალიშვილი	
შეამოწმა	თ.გოგოლაძე	

თარიღი:	20.11.2015	მასშტაბი:	1:150

დასახელება:

ფასადი ღერძებში 43 - 37 (არსებული)

ფურცლის #:			HA-A-403-1
ფურცლის ფორმატი	A 1	რევიზია	-