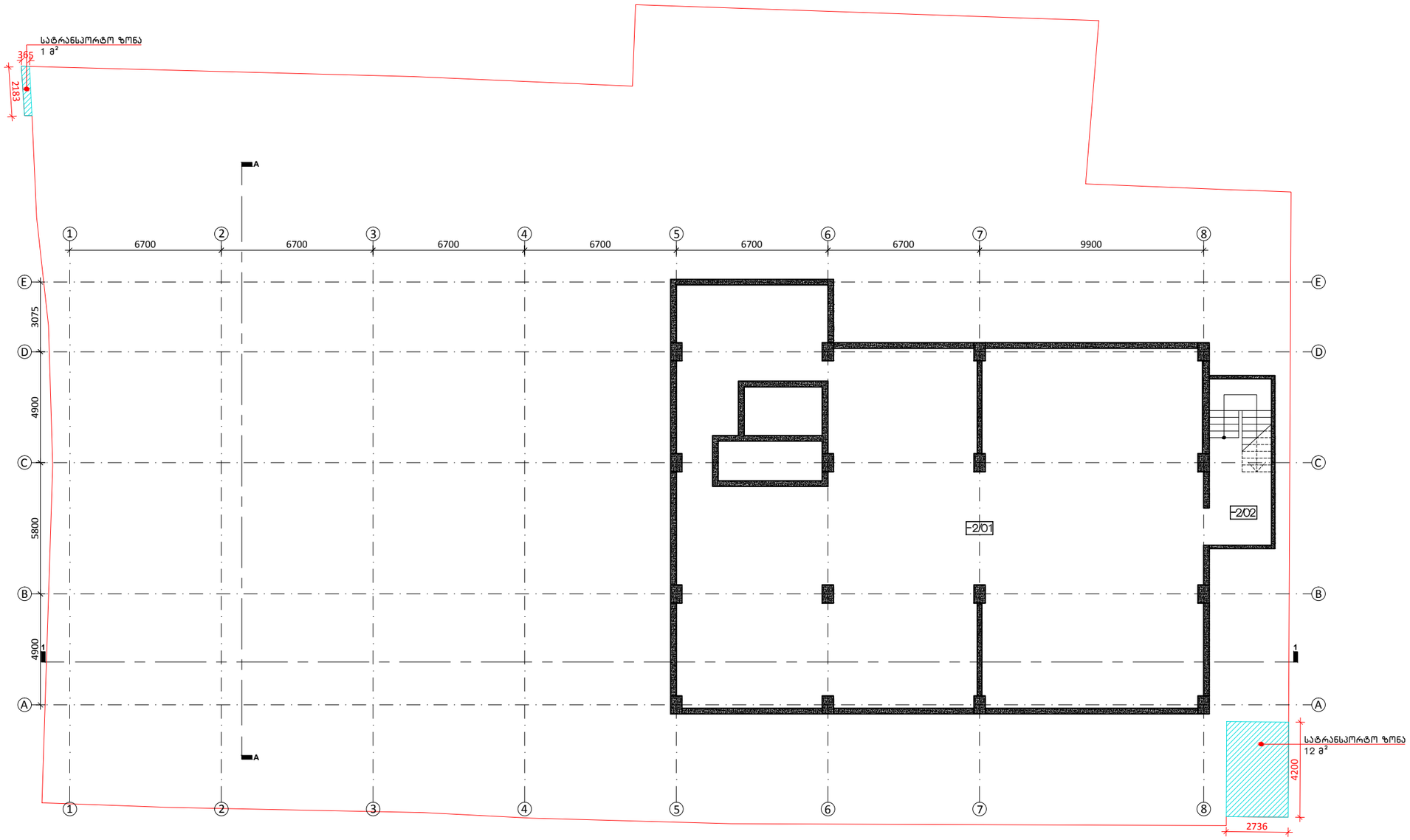

შენიშვნები

-2/01	Technical area	362.7
-2/02	Staircase	20.4

სარდაფის ფართობი	362.7
კიბის უჯრედისა და სადარბაზოს ფართობი	20.4

ფორმატი	A3	სტადია	პროექტი
მასშტაბი	1:200	თარიღი	ოქტომბერი 2015

პრ. მთ. არქ.	მ. ბალიაშვილი	
არქ.	ა. ბაბაკიშვილი	
არქ.	თ. ასაბაშვილი	
არქ.		

პროექტის სახელწოდება და მისამართი

სასტუმრო "რედისონ პარკ ინნ"
ქ. თბილისი, ჭანტურიას ქ. №10, 12

ნახაზის დასახელება

ბეგმა -6.30 ნიშნულზე

ნახაზის კოდი

A3.dwg

კლიენტი

შპს "ბლოკ-ინვესტი"

საპროექტო ორგანიზაცია

Ab Architectural Bureau
"არქიტექტურული ბიურო"
დ. უზნაძის ქ.95, 0102,
თბილისი, საქართველო
www.arch-bureau.com

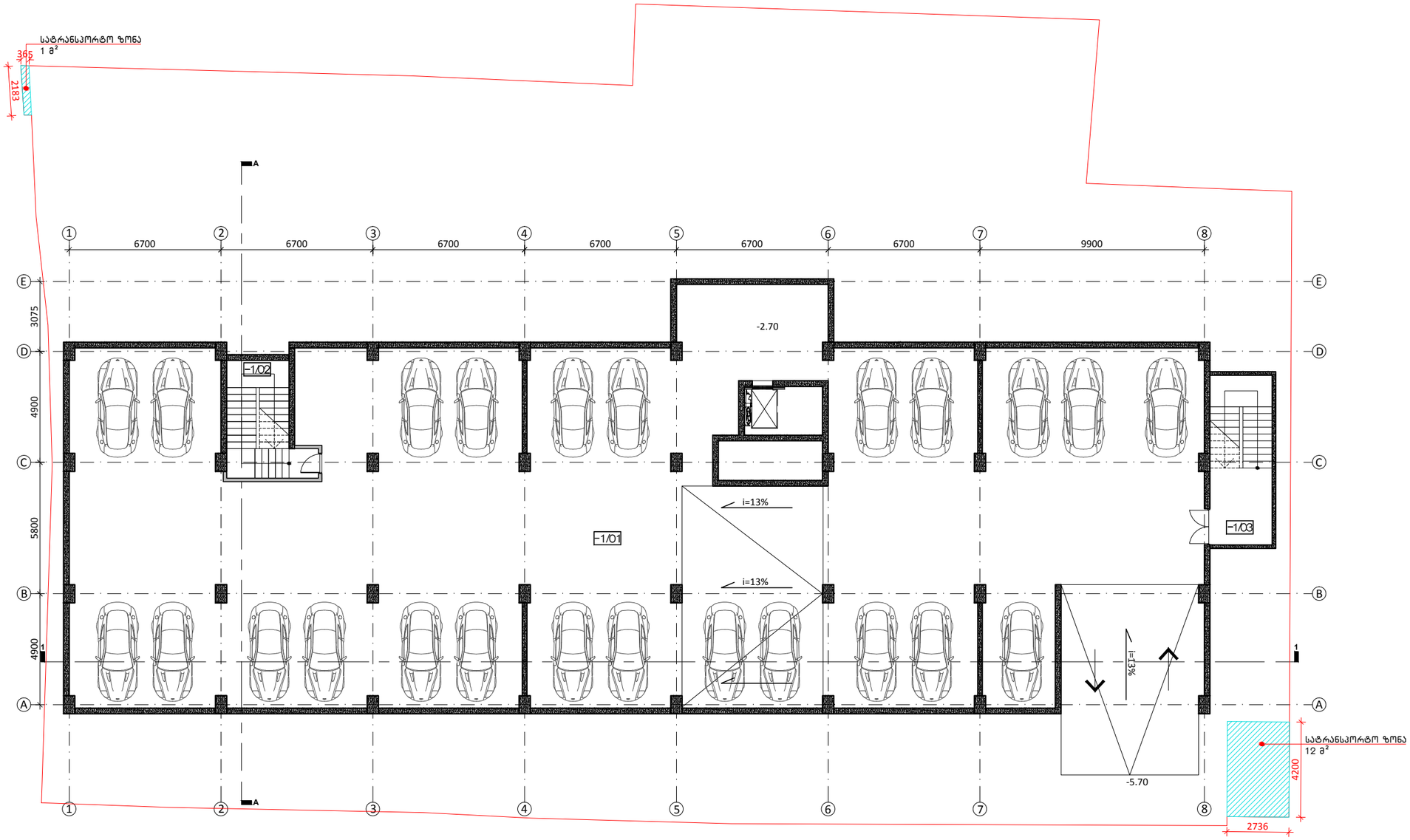

შენიშვნები

-1/01	Parking	764.1
-1/02	Staircase	16
-1/03	Staircase	20.6

კიბის უჯრედისა და სადარბაზოს ფართობი	36.6
ავტოსადგომის ფართობი	764.1

ფორმატი	A3	სტადია	პროექტი
მასშტაბი	1:200	თარიღი	ოქტომბერი 2015

პრ. მთ. არქ.	მ. ბალიაშვილი	
არქ.	ა. ბაბაკიშვილი	
არქ.	თ. ასაბაშვილი	
არქ.		

პროექტის სახელწოდება და მისამართი

სასტუმრო "რედისონ პარკ ინნ"
ქ. თბილისი, ჭანტურიას ქ. №10, 12

ნახაზის დასახელება

გეგმა -3.86 ნიშნულზე

ნახაზის კოდი

A3.dwg

კლიენტი

შპს "ბლოკ-ინვესტი"

საპროექტო ორგანიზაცია

Ab Architectural Bureau
"არქიტექტურული ბიურო"
დ. უზნაძის ქ.95, 0102,
თბილისი, საქართველო
www.arch-bureau.com

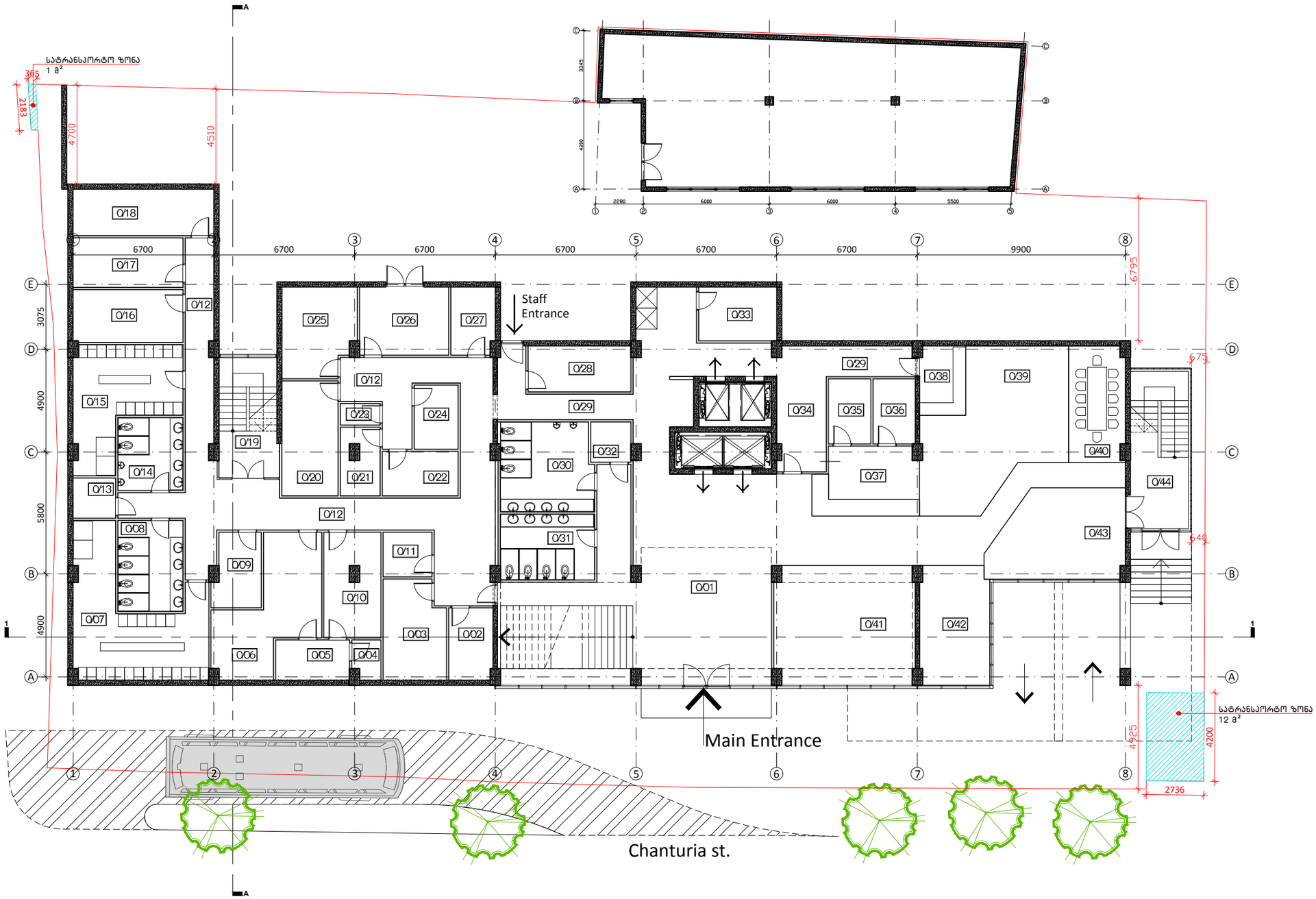

ვენიშვნები

0/01	Hall, Circulation Area	137.3
0/02	Hr Manager	7.2
0/03	Server Room	13.5
0/04	Chem. Store	2.5
0/05	Express Laundry	6.8
0/06	Clean Linen &Uniform Issue	22.9
0/07	Female Change	30.7
0/08	WC	13.3
0/09	HK Office	7.6
0/10	Dirty Linen	13.2
0/11	IT Manager	4.9
0/12	Corridor	84.2
0/13	WC for Disabled	3.9
0/14	WC	10.7
0/15	Male change	23
0/16	Engineer Office	13.1
0/17	Workshop	12.2
0/18	Engineer Store	14.8
0/19	Staircase	16
0/20	Beverage/Spirt	14.5
0/21	General Store	6.14
0/22	Dry Store	7.6
0/23	Chemical Cabinet	1.9
0/24	Stewarding Store	6.3
0/25	Operating Equipments	14.3
0/26	Loading Bay	13.8
0/27	Receiving Office	6.7
0/28	Security	10.7
0/29	Corridor	47.8
0/30	Public Toilet	18.5
0/31	Public Toilet	14
0/32	WC for Disabled	3.7
0/33	Pantry	9.5
0/34	Luggage Room	10.5
0/35	Back Office 1	6.2
0/36	Back Office 2	6.2
0/37	Hello desk	15.9
0/38	Counter Area	7.2
0/39	Bar Seating	41.7
0/40	Comune Table	14.7
0/41	Informal Meeting Area	37.5
0/42	Lounge 1	18.7
0/43	Lounge 2	25.7
0/44	Staircase	20.9

კიბის უჯრედისა და	36.9
კომერციული ფართობი	138.3
დამხმარე ფართობი	643.24

ფორმატი	A3	სტადია	პროექტი
მასშტაბი	1:200	თარიღი	ოქტომბერი 2015

პრ. მთ. არქ.	მ. ბალიაშვილი	
არქ.	ა. ბაბაკიშვილი	
არქ.	თ. ასაბაშვილი	
არქ.		

პროექტის სახელწოდება და მისამართი

სასტუმრო "რედისონ პარკ ინნ"
ქ. თბილისი, ჭანტურიას ქ. №10, 12

ნახაზის დასახელება

გეგმა ±0.00 ნიშნულზე

ნახაზის კოდი

A3.dwg

კლიენტი

შპს "ბლოკ-ინვესტი"

საპროექტო ორგანიზაცია

Ab Architectural Bureau

"არქიტექტურული ბიურო"
დ. უზნაძის ქ.95, 0102,
თბილისი, საქართველო
www.arch-bureau.com

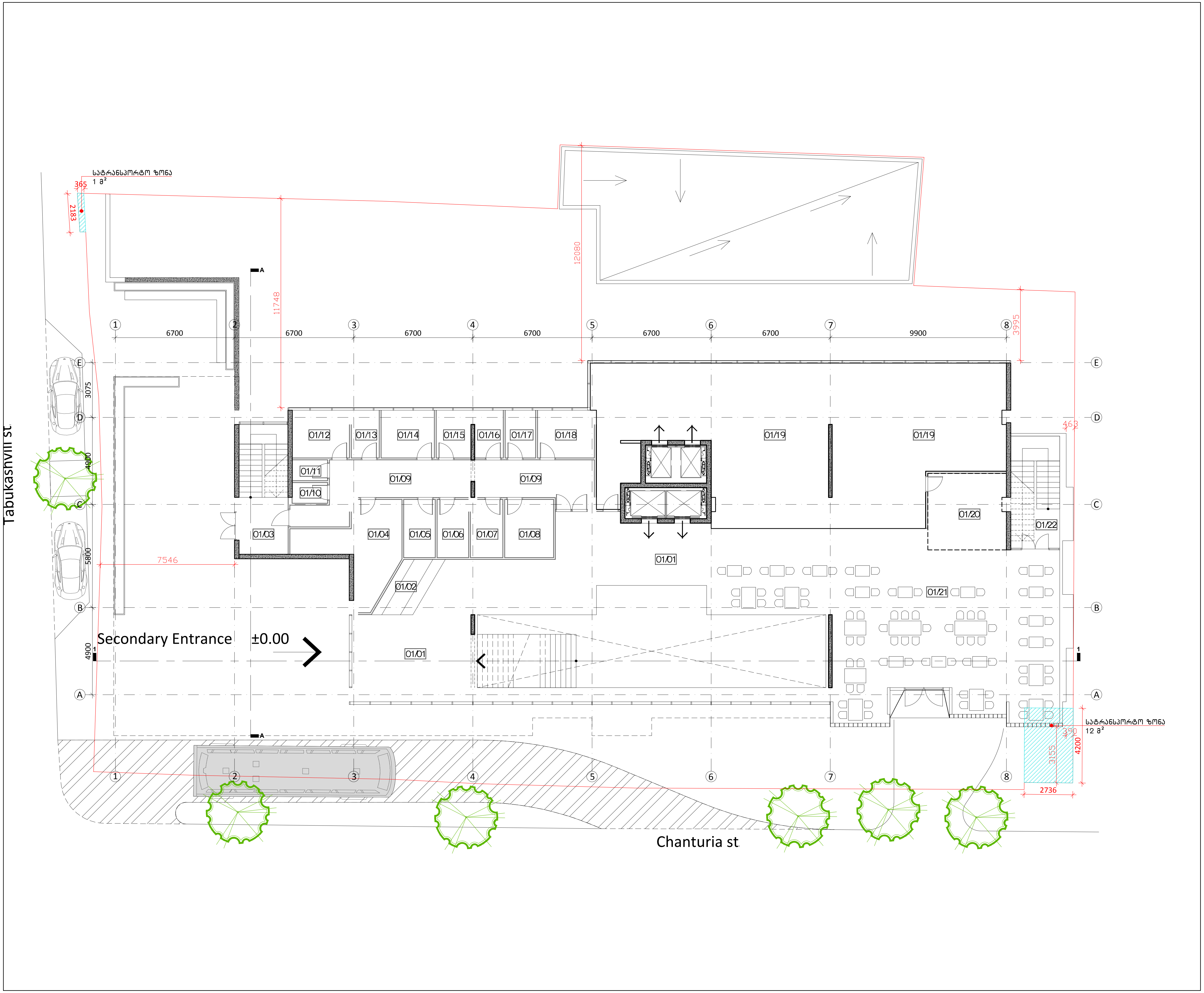

შენიშვნები

01/01	Hall/Circulation Area	90.7
01/02	Wardrobe	7.2
01/03	Staircase	20.3
01/04	Canteen	19.5
01/05	M&E Coordinator	5.8
01/06	Reservationist 1	5.8
01/07	Reservationist 2	5.7
01/08	Revenue Manager	9
01/09	Corridor	36.8
01/10	WC	2.4
01/11	WC	2.4
01/12	Finance Controller	8.7
01/13	Sales Manager	4
01/14	General Manager	8.1
01/15	F&B Manager	5.2
01/16	Finance Clerk 1	4.3
01/17	Finance Clerk 2	4.9
01/18	Director of Sales	8.3
01/19	Kitchen	176.2
01/20	Buffet	18.8
01/21	Restaurant Seating Area	155.1
01/22	Staircase	17.4

კიბის უჯრედისა და სადარბაზოს ფართობი	37.7
კომერციული ფართობი	155.1
დამხმარე ფართობი	423.8

ფორმატი	A3	სტადია	პროექტი
მასშტაბი	1:200	თარიღი	ოქტომბერი 2015

პრ. მთ. არქ.	მ. ბალიაშვილი	
არქ.	ა. ბაბაკიშვილი	
არქ.	თ. ასაბაშვილი	
არქ.		

პროექტის სახელწოდება და მისამართი

სასტუმრო "რედისონ პარკ ინნ"
ქ. თბილისი, ჭანტურიას ქ. №10, 12

ნახაზის დასახელება

გეგმა +2.60 ნიშნულზე

ნახაზის კოდი

A3.dwg

კლიენტი

შპს "ბლოკ-ინვესტი"

საპროექტო ორგანიზაცია

Ab Architectural Bureau

"არქიტექტურული ბიურო"
დ. უზნაძის ქ.95, 0102,
თბილისი, საქართველო
www.arch-bureau.com



სასტუმრო ნომრების ფართობი	556.8
საზაფხულო ფართობი	118.5
კიბის უჯრედისა და სადარბაზოს ფართობი	39.3
დამხმარე ფართობი	128.3

ფართობები

02/01	Hall/Circulation	90.4	
02/02	Technical Area	37.9	
02/03	Hotel Room	17.7	3.7
02/04	Balcony	5.8	
02/05	Hotel Room	18	3.7
02/06	Balcony	6.1	
02/07	Staircase	18.1	
02/08	Hotel Room	19.6	3.7
02/09	Hotel Room	18.1	3.7
02/10	Hotel Room	18	3.7
02/11	Hotel Room	18	3.7
02/12	Hotel Room	19	3.7
02/13	Hotel Room	18.6	3.7
02/14	Balcony	8	
02/15	Hotel Room	18	3.7
02/16	Balcony	8.6	
02/17	Hotel Room	18	3.7
02/18	Balcony	8.6	
02/19	Hotel Room	18.3	3.7
02/20	Balcony	8.6	
02/21	Hotel Room	17.3	3.7
02/22	Balcony	8.6	
02/23	Staircase	21.2	
02/24	Hotel Room	17.8	3.7
02/25	Balcony	5.8	
02/26	Hotel Room	17.9	3.7
02/27	Balcony	5.7	
02/28	Hotel Room	17.8	3.7
02/29	Balcony	5.7	
02/30	Hotel Room	18	3.7
02/31	Balcony	5.1	
02/32	Hotel Room	18	3.7
02/33	Balcony	5.7	
02/34	Hotel Room	17.9	3.7
02/35	Balcony	5.1	
02/36	Hotel Room	17.9	3.7
02/37	Balcony	5.7	
02/38	Hotel Room	18	3.7
02/39	Balcony	2.3	
02/40	Hotel Room	18	3.8
02/41	Balcony	5.7	
02/42	Hotel Room	18	3.8
02/43	Balcony	2.3	
02/44	Hotel Room	8	3.8
02/45	Balcony	2.3	
02/46	Hotel Room	17.9	3.8
02/47	Balcony	2.3	
02/48	Hotel Room	18.1	3.8
02/49	Balcony	2.3	
02/50	Hotel Room	18.1	3.8
02/51	Balcony	2.3	
02/52	Gym	43.6	
02/53	Balcony	2.3	
02/54	Balcony	3.6	

ფორმატი	A3	სტადია	პროექტი
მასშტაბი	1:200	თარიღი	ოქტომბერი 2015

პრ. მთ. არქ.	მ. ბალიაშვილი	
არქ.	ა. ბაბაკიშვილი	
არქ.	თ. ასაბაშვილი	
არქ.		

პროექტის სახელწოდება და მისამართი

სასტუმრო "რედისონ პარკ ინნ"
ქ. თბილისი, ჭანტურიას ქ. №10, 12

ნახაზის დასახელება

გენგეგმა +6.80 ნიშნულზე

ნახაზის კოდი

A3.dwg

კლიენტი

შპს "ბლოკ-ინვესტი"

საპროექტო ორგანიზაცია

Ab Architectural Bureau

"არქიტექტურული ბიურო"
დ. უზნაძის ქ.95, 0102,
თბილისი, საქართველო
www.arch-bureau.com



სასტუმრო ნომრების	620
საზაფხულო ფართობი	89.2
კიბის უჯრედისა და სადარბაზოს ფართობი	39.3
დამხმარე ფართობი	127.6

მონიშვნები

03/01	Hall/Circulation	90.1	
03/02	Technical Area	37.5	
03/03	Hotel Room	17.7	3.8
03/04	Balcony	5.8	
03/05	Hotel Room	18.1	3.8
03/06	Balcony	6	
03/07	Staircase	18.1	
03/08	Hotel Room	19.7	3.8
03/09	Hotel Room	23.6	3.8
03/10	Hotel Room	18.1	3.8
03/11	Hotel Room	18.1	3.8
03/12	Hotel Room	18.9	3.8
03/13	Hotel Room	18.5	3.8
03/14	Hotel Room	18.1	3.8
03/15	Hotel Room	18.1	3.8
03/16	Hotel Room	20.7	3.8
03/17	Hotel Room	17.9	3.8
03/18	Staircase	21.2	
03/19	Hotel Room	17.9	3.8
03/20	Balcony	5.8	
03/21	Hotel Room	18	3.8
03/22	Balcony	5.1	
03/23	Hotel Room	17.9	3.8
03/24	Balcony	5.7	
03/25	Hotel Room	18	3.8
03/26	Balcony	5.1	
03/27	Hotel Room	18	3.8
03/28	Balcony	5.7	
03/29	Hotel Room	17.9	3.8
03/30	Balcony	5.1	
03/31	Hotel Room	17.9	3.8
03/32	Balcony	5.7	
03/33	Hotel Room	18	3.8
03/34	Balcony	5.7	
03/35	Hotel Room	18	3.8
03/36	Balcony	5.7	
03/37	Hotel Room	18	3.8
03/38	Balcony	5.7	
03/39	Hotel Room	18	3.8
03/40	Balcony	2.3	
03/41	Hotel Room	17.9	3.8
03/42	Balcony	4	
03/43	Hotel Room	17.9	3.8
03/44	Balcony	5.1	
03/45	Hotel Room	18.1	3.8
03/46	Balcony	2.3	
03/47	Hotel Room (For disabled)	38.4	3.8
03/48	Balcony	3.8	
03/49	Balcony	4.6	

ფორმატი	A3	სტადია	პროექტი
მასშტაბი	1:200	თარიღი	ოქტომბერი 2015

პრ. მთ. არქ.	მ. ბალიაშვილი	
არქ.	ა. ბაბაკიშვილი	
არქ.	თ. ასაბაშვილი	
არქ.		

პროექტის სახელწოდება და მისამართი

სასტუმრო "რედისონ პარკ ი66"
ქ. თბილისი, ჭანტურიას ქ. №10, 12

ნახაზის დასახელება

გეგმა +10 ნიშნულზე

ნახაზის კოდი

A3.dwg

კლიენტი

შპს "ბლოკ-ინვესტი"

საპროექტო ორგანიზაცია

Ab Architectural Bureau

"არქიტექტურული ბიურო"
დ. უზნაძის ქ.95, 0102,
თბილისი, საქართველო
www.arch-bureau.com

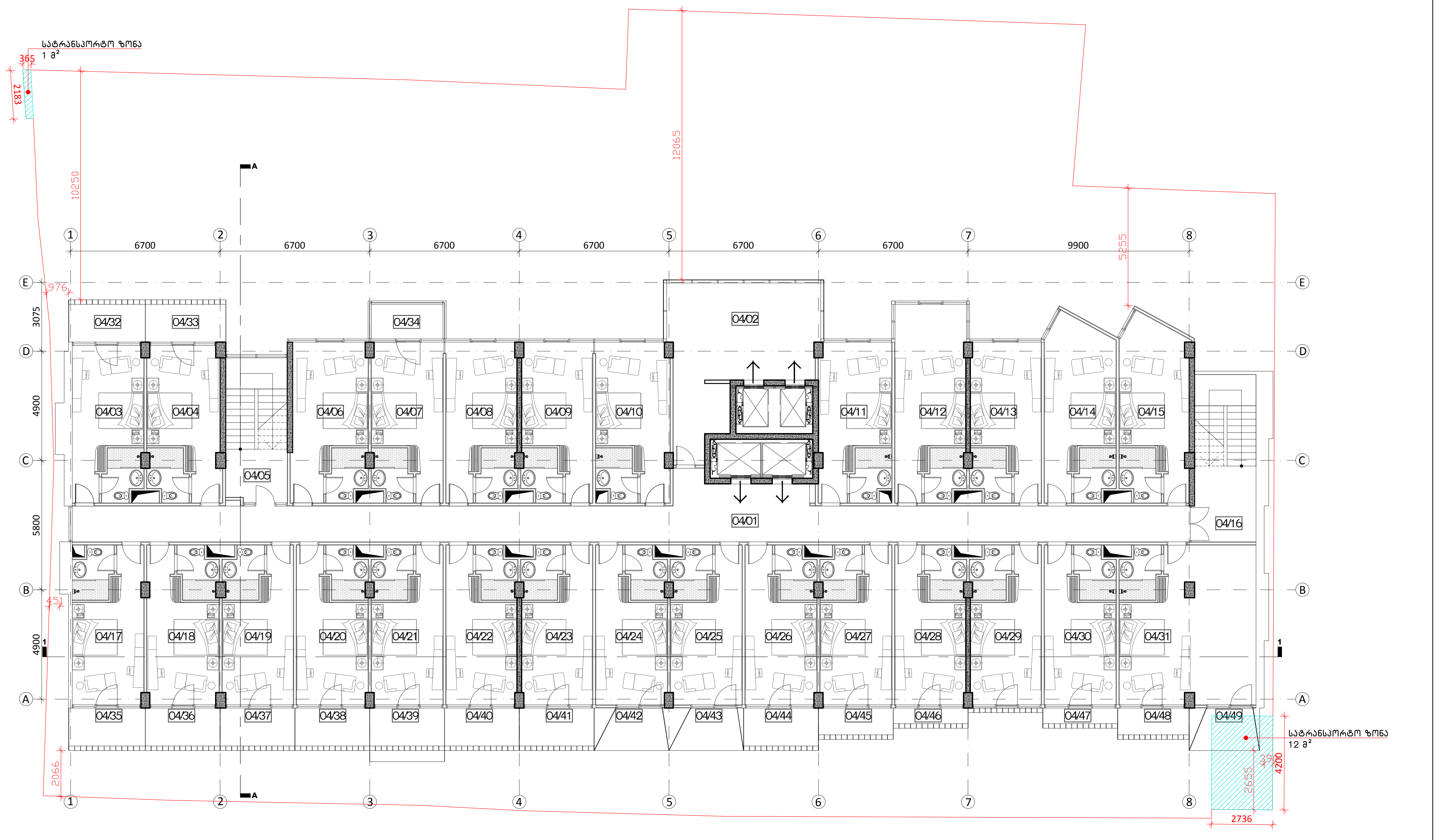

შენიშვნები

04/01	Hall/Corridor	90.4	
04/02	Technical area	37.9	
04/03	Hotel Room	17.7	3.8
04/04	Hotel Room	18.1	3.8
04/05	Staircase	18.1	
04/06	Hotel Room	19.7	3.8
04/07	Hotel Room	18.2	3.8
04/08	Hotel Room	18.1	3.8
04/09	Hotel Room	18.1	3.8
04/10	Hotel Room	18.1	3.9
04/11	Hotel Room	18.5	3.9
04/12	Hotel Room	23.5	3.8
04/13	Hotel Room	18.1	3.8
04/14	Hotel Room	20.7	3.9
04/15	Hotel Room	19.9	3.9
04/16	Staircase	20.9	
04/17	Hotel Room	17.9	3.9
04/18	Hotel Room	18	3.8
04/19	Hotel Room	17.8	3.8
04/20	Hotel Room	18	3.8
04/21	Hotel Room	18	3.8
04/22	Hotel Room	17.9	3.8
04/23	Hotel Room	17.9	3.8
04/24	Hotel Room	18	3.8
04/25	Hotel Room	18	3.8
04/26	Hotel Room	18	3.8
04/27	Hotel Room	18	3.8
04/28	Hotel Room	17.9	3.8
04/29	Hotel Room	17.9	3.8
04/30	Hotel Room	18.1	3.8
04/31	Hotel Room (For Disabled)	38.8	3.9
04/32	Balcony	5.8	
04/33	Balcony	6.1	
04/34	Balcony	5	
04/35	Balcony	5.8	
04/36	Balcony	5.7	
04/37	Balcony	5.7	
04/38	Balcony	5.7	
04/39	Balcony	5.7	
04/40	Balcony	5.7	
04/41	Balcony	5.7	
04/42	Balcony	4.5	
04/43	Balcony	4.5	
04/44	Balcony	5.7	
04/45	Balcony	4	
04/46	Balcony	2.3	
04/47	Balcony	2.3	
04/48	Balcony	3.8	
04/49	Balcony	4.3	

ფორმატი	A3	სტადია	პროექტი
მასშტაბი	1:200	თარიღი	ოქტომბერი 2015

პრ. მთ. არქ.	მ. ბალიაშვილი	
არქ.	ა. ბაბაკიშვილი	
არქ.	თ. ასაბაშვილი	
არქ.		

პროექტის სახელწოდება და მისამართი

სასტუმრო "რედისონ პარკ ინნ"
ქ. თბილისი, ჭანტურიას ქ. №10, 12

ნახაზის დასახელება

გეგმა +13.20 ნიშნულზე

ნახაზის კოდი

A3.dwg

კლიენტი

შპს "ბლოკ-ინვესტი"

საპროექტო ორგანიზაცია

Ab Architectural Bureau

"არქიტექტურული ბიურო"
დ. უზნაძის ქ.95, 0102,
თბილისი, საქართველო
www.arch-bureau.com

სასტუმრო ნომრების	622.1
საზაფხულო ფართობი	88.3
კიბის უჯრედისა და სადარბაზოს ფართობი	39
დამხმარე ფართობი	128.3

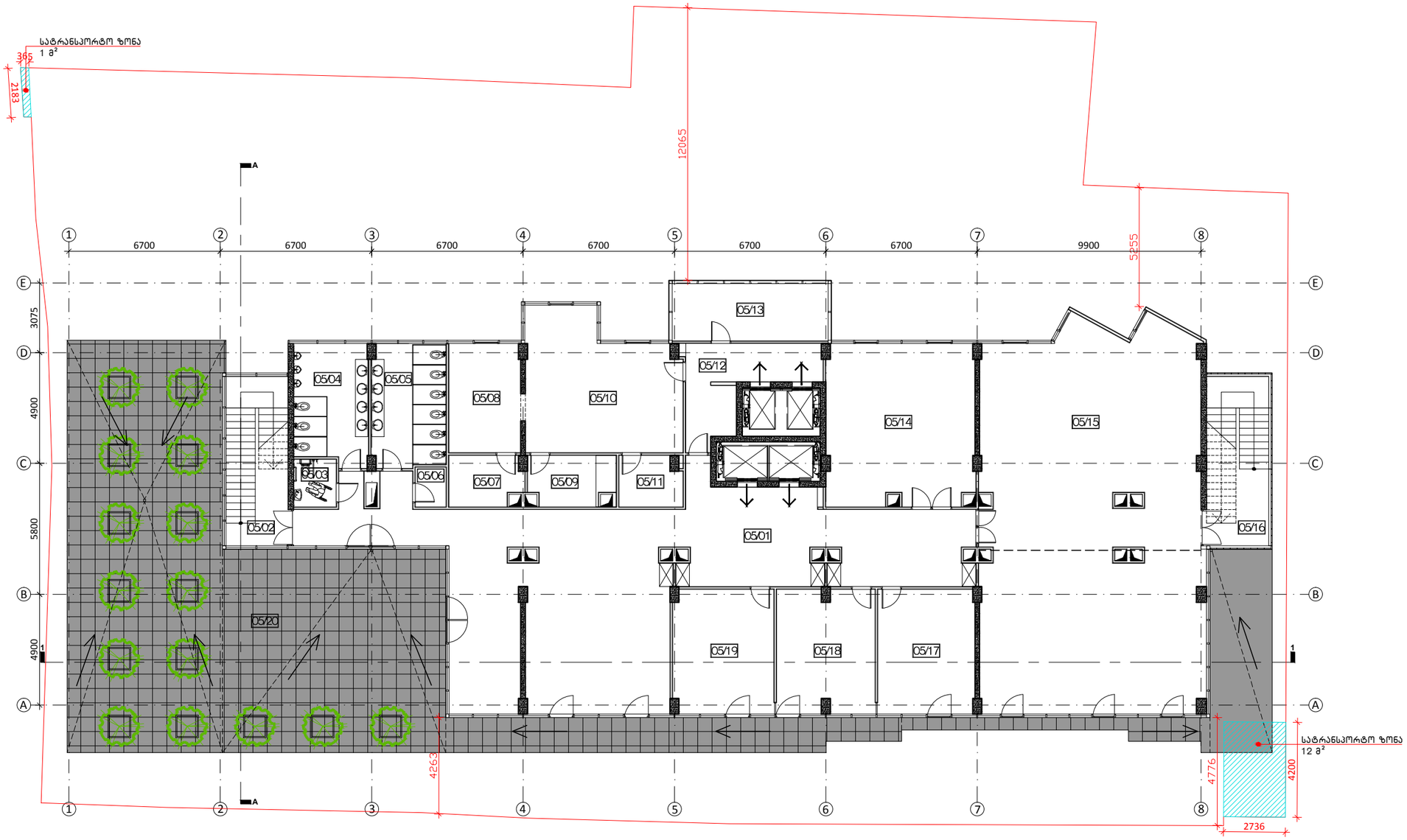

შენიშვნები

05/01	Circulation/Pre-Function Area/ Break-	153.3
05/02	Staircase	20.9
05/03	WC	4
05/04	WC(Men)	17.1
05/05	WC(Women)	7.8
05/06	Closet	2.4
05/07	Clean Equipment Storage	7
05/08	Dish Wash Area	15.5
05/09	Hot Beverage	8.1
05/10	Finishing Kitchen/Hot Dish Out	38.9
05/11	Walk-in Fridge	6.1
05/12	Circulation	17
05/13	Furniture Store/AV Equipment Store	17.5
05/14	Multiurpose Function Room	46.5
05/15	Multiurpose Function Room	165.7
05/16	Staircase	20.9
05/17	Meeting Room	23.7
05/18	Meeting Room	23.7
05/19	Meeting Room	24.6
05/20	Terrace	253.1

საზაფხულო ფართობი	253.1
კიბის უჯრედისა და სადარბაზოს ფართობი	41.8
კომერციული ფართობი	284.2
დამხმარე ფართობი	294.7

ფორმატი	A3	სტადია	პროექტი
მასშტაბი	1:200	თარიღი	ოქტომბერი 2015

პრ. მთ. არქ.	მ. ბალიაშვილი	
არქ.	ა. ბაბაკიშვილი	
არქ.	თ. ასაბაშვილი	
არქ.		

პროექტის სახელწოდება და მისამართი

სასტუმრო "რედისონ პარკ ინნ"
ქ. თბილისი, ჭანტურიას ქ. №10, 12

ნახაზის დასახელება

გეგმა +16.40 ნიშნულზე

ნახაზის კოდი

A3.dwg

კლიენტი

შპს "ბლოკ-ინვესტი"

საპროექტო ორგანიზაცია

Ab Architectural Bureau
"არქიტექტურული ბიურო"
დ. უზნაძის ქ.95, 0102,
თბილისი, საქართველო
www.arch-bureau.com

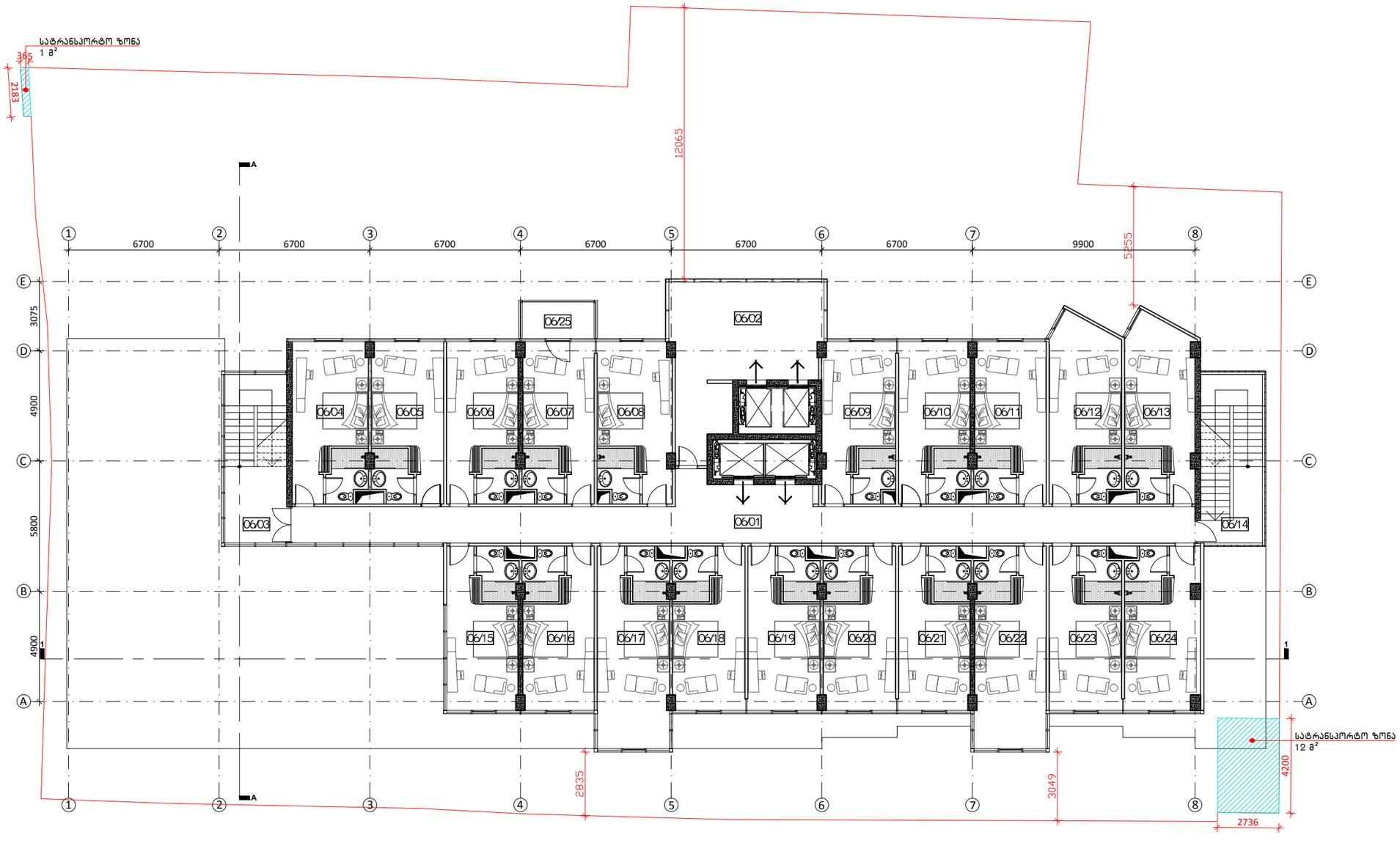

შენიშვნები

06/01	Hall/Corridor	73.8	
06/02	Technical Area	38.1	
06/03	Staircase	21	
06/04	Hotel Room	19.4	3.8
06/05	Hotel Room	18.2	3.8
06/06	Hotel Room	18.1	3.8
06/07	Hotel Room	18.1	3.8
06/08	Hotel Room	18.1	3.9
06/09	Hotel Room	18.5	3.9
06/10	Hotel Room	18.1	3.8
06/11	Hotel Room	18.1	3.8
06/12	Hotel Room	20.7	3.9
06/13	Hotel Room	19.9	3.9
06/14	Staircase	21	
06/15	Hotel Room	18.4	3.8
06/16	Hotel Room	18.4	3.8
06/17	Hotel Room	23.9	3.8
06/18	Hotel Room	18.5	3.8
06/19	Hotel Room	18.5	3.8
06/20	Hotel Room	18.5	3.8
06/21	Hotel Room	18.4	3.8
06/22	Hotel Room	23.8	3.8
06/23	Hotel Room	18.6	3.9
06/24	Hotel Room	19.2	3.9
06/25	Balcony	5	

სასტუმრო ნომრების	460
საზაფხულო ფართობი	5
კიბის უჯრედისა და სადარბაზოს ფართობი	42
დამხმარე ფართობი	111.9

ფორმატი	A3	სტადია	პროექტი
მასშტაბი	1:200	თარიღი	ოქტომბერი 2015

პრ. მთ. არქ.	მ. ბალიაშვილი	
არქ.	ა. ბაბაკიშვილი	
არქ.	თ. ასაბაშვილი	
არქ.		

პროექტის სახელწოდება და მისამართი

სასტუმრო "რედისონ პარკ ი66"
ქ. თბილისი, ჭანტურიას ქ. №10, 12

ნახაზის დასახელება

გეგმა +20.98 ნიშნულზე

ნახაზის კოდი

A3.dwg

კლიენტი

შპს "ბლოკ-ინვესტი"

საპროექტო ორგანიზაცია

Ab Architectural Bureau

"არქიტექტურული ბიურო"
დ. უზნაძის ქ.95, 0102,
თბილისი, საქართველო
www.arch-bureau.com

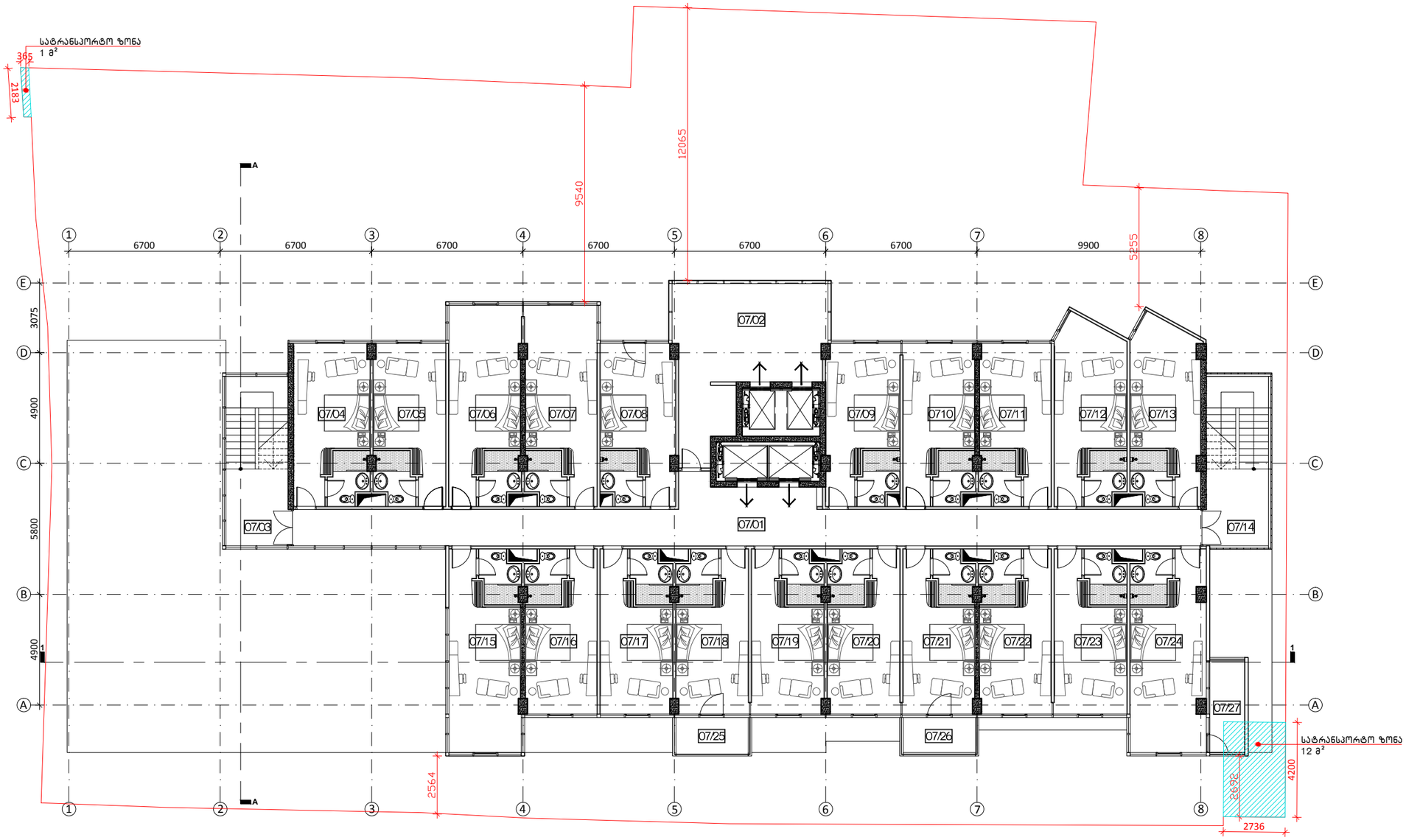

შენიშვნები

07/01	Hall/Corridor	73.8	
07/02	Technical Area	3.81	
07/03	Staircase	21	
07/04	Hotel Room	19.4	3.8
07/05	Hotel Room	18.2	3.8
07/06	Hotel Room	23.6	3.8
07/07	Hotel Room	23.5	3.8
07/08	Hotel Room	18.1	3.9
07/09	Hotel Room	18.5	3.9
07/10	Hotel Room	18.1	3.8
07/11	Hotel Room	18.1	3.8
07/12	Hotel Room	20.7	3.9
07/13	Hotel Room	19.9	3.9
07/14	Staircase	21	
07/15	Hotel Room	23.8	3.8
07/16	Hotel Room	18.7	3.8
07/17	Hotel Room	18.5	3.8
07/18	Hotel Room	18.5	3.8
07/19	Hotel Room	18.5	3.8
07/20	Hotel Room	18.5	3.8
07/21	Hotel Room	18.4	3.8
07/22	Hotel Room	18.4	3.8
07/23	Hotel Room	18.6	3.9
07/24	Hotel Room	25	
07/25	Balcony	5	
07/26	Balcony	5	
07/27	Balcony	6.3	

სასტუმრო ნომრების ფართობი	467.7
საზაფხულო ფართობი	16.3
კიბის უჯრედისა და სადარბაზოს ფართობი	42
დამხმარე ფართობი	77.61

ფორმატი	A3	სტადია	პროექტი
მასშტაბი	1:200	თარიღი	ოქტომბერი 2015

პრ. მთ. არქ.	მ. ბალიაშვილი	
არქ.	ა. ბაბაკიშვილი	
არქ.	თ. ასაბაშვილი	
არქ.		

პროექტის სახელწოდება და მისამართი

სასტუმრო "რედისონ პარკ ინნ"
ქ. თბილისი, ჭანტურიას ქ. №10, 12

ნახაზის დასახელება

გეგმა +24.18 ნიშნულზე

ნახაზის კოდი

A3.dwg

კლიენტი

შპს "ბლოკ-ინვესტი"

საპროექტო ორგანიზაცია

Ab Architectural Bureau
"არქიტექტურული ბიურო"
დ. უზნაძის ქ.95, 0102,
თბილისი, საქართველო
www.arch-bureau.com

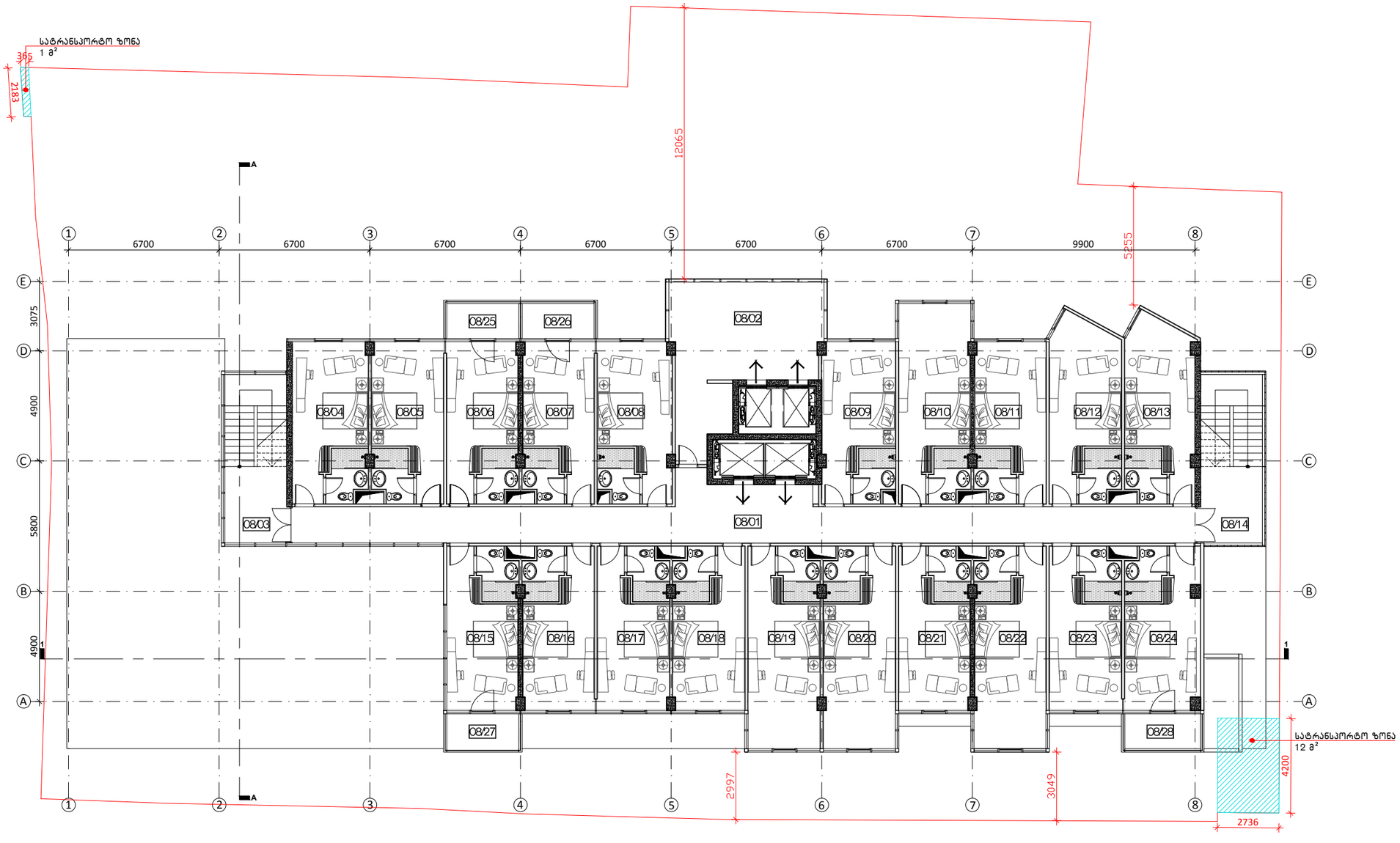

შენიშვნები

08/01	Hall/Corridor	73.5	
08/02	Technical Area	38.1	
08/03	Staircase	21	
08/04	Hotel Room	19.4	3.8
08/05	Hotel Room	18.2	3.8
08/06	Hotel Room	18.1	3.8
08/07	Hotel Room	18.1	3.8
08/08	Hotel Room	18.1	3.9
08/09	Hotel Room	18.6	3.9
08/10	Hotel Room	23.5	3.8
08/11	Hotel Room	18.1	3.8
08/12	Hotel Room	20.7	3.9
08/13	Hotel Room	19.9	3.9
08/14	Staircase	21	
08/15	Hotel Room	18.4	3.8
08/16	Hotel Room	18.4	3.8
08/17	Hotel Room	18.5	3.8
08/18	Hotel Room	18.5	3.8
08/19	Hotel Room	23.9	3.8
08/20	Hotel Room	23.9	3.8
08/21	Hotel Room	18.4	3.8
08/22	Hotel Room	23.8	3.8
08/23	Hotel Room	18.6	3.9
08/24	Hotel Room	19.3	3.9
08/25	Balcony	5	
08/26	Balcony	5	
08/27	Balcony	5	
08/28	Balcony	5.2	

სასტუმრო ნომრების ფართობი	471
საზაფხულო ფართობი	20.2
კიბის უჯრედისა და სადარბაზოს ფართობი	42
დამხმარე ფართობი	111.6

ფორმატი	A3	სტადია	პროექტი
მასშტაბი	1:200	თარიღი	ოქტომბერი 2015

პრ. მთ. არქ.	მ. ბალიაშვილი	
არქ.	ა. ბაბაკიშვილი	
არქ.	თ. ასაბაშვილი	
არქ.		

პროექტის სახელწოდება და მისამართი

სასტუმრო "რედისონ პარკ ი66"
ქ. თბილისი, ჭანტურიას ქ. №10, 12

ნახაზის დასახელება

გეგმა +27.38 ნიშნულზე

ნახაზის კოდი

A3.dwg

კლიენტი

შპს "ბლოკ-ინვესტი"

საპროექტო ორგანიზაცია

Ab Architectural Bureau

"არქიტექტურული ბიურო"
დ. უზნაძის ქ.95, 0102,
თბილისი, საქართველო
www.arch-bureau.com

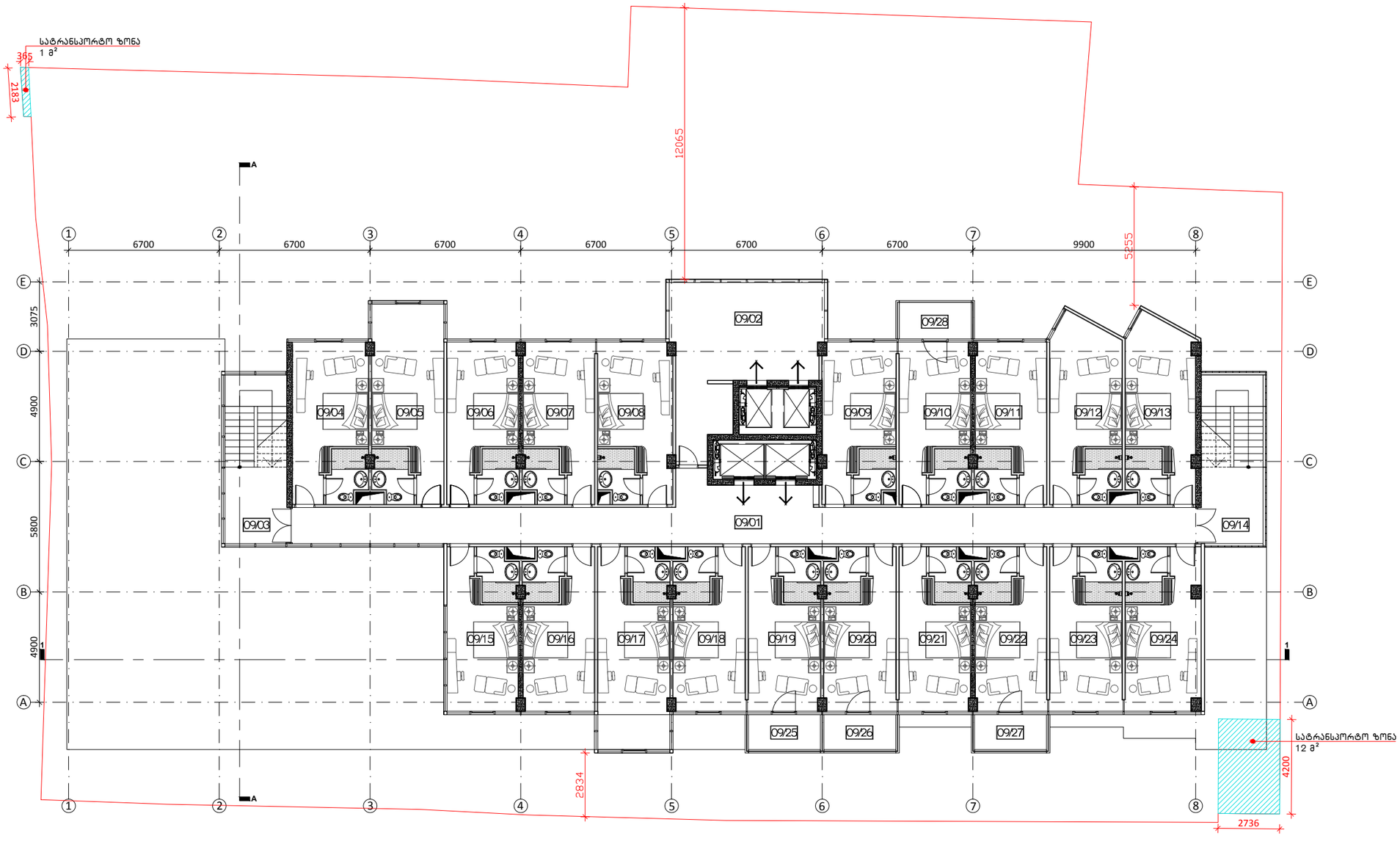

შენიშვნები

09/01	Hall/Corridor	73.5	
09/02	Technical Area	38	
09/03	Staircase	21	
09/04	Hotel Room	19.4	3.8
09/05	Hotel Room	23.6	3.8
09/06	Hotel Room	18.1	3.8
09/07	Hotel Room	18.1	3.8
09/08	Hotel Room	18.1	3.9
09/09	Hotel Room	18.6	3.9
09/10	Hotel Room	18.1	3.8
09/11	Hotel Room	18.1	3.8
09/12	Hotel Room	20.7	3.9
09/13	Hotel Room	19.9	3.9
09/14	Staircase	21	
09/15	Hotel Room	18.4	3.8
09/16	Hotel Room	18.4	3.8
09/17	Hotel Room	23.9	3.8
09/18	Hotel Room	18.5	3.8
09/19	Hotel Room	18.5	3.8
09/20	Hotel Room	18.5	3.8
09/21	Hotel Room	18.4	3.8
09/22	Hotel Room	18.4	3.8
09/23	Hotel Room	18.6	3.9
09/24	Hotel Room	19.3	3.9
09/25	Balcony	5	
09/26	Balcony	5	
09/27	Balcony	5	
09/28	Balcony	5	

სასტუმრო ნომრების ფართობი	460.2
საზაფხულო ფართობი	20
კიბის უჯრედისა და სადარბაზოს ფართობი	42
დამხმარე ფართობი	111.5

ფორმატი	A3	სტადია	პროექტი
მასშტაბი	1:200	თარიღი	ოქტომბერი 2015

პრ. მთ. არქ.	მ. ბალიაშვილი	
არქ.	ა. ბაბაკიშვილი	
არქ.	თ. ასაბაშვილი	
არქ.		

პროექტის სახელწოდება და მისამართი

სასტუმრო "რედისონ პარკ ი66"
ქ. თბილისი, ჭანტურიას ქ. №10, 12

ნახაზის დასახელება

გეგმა +30.58 ნიშნულზე

ნახაზის კოდი

A3.dwg

კლიენტი

შპს "ბლოკ-ინვესტი"

საპროექტო ორგანიზაცია

Ab Architectural Bureau

"არქიტექტურული ბიურო"
დ. უზნაძის ქ.95, 0102,
თბილისი, საქართველო
www.arch-bureau.com

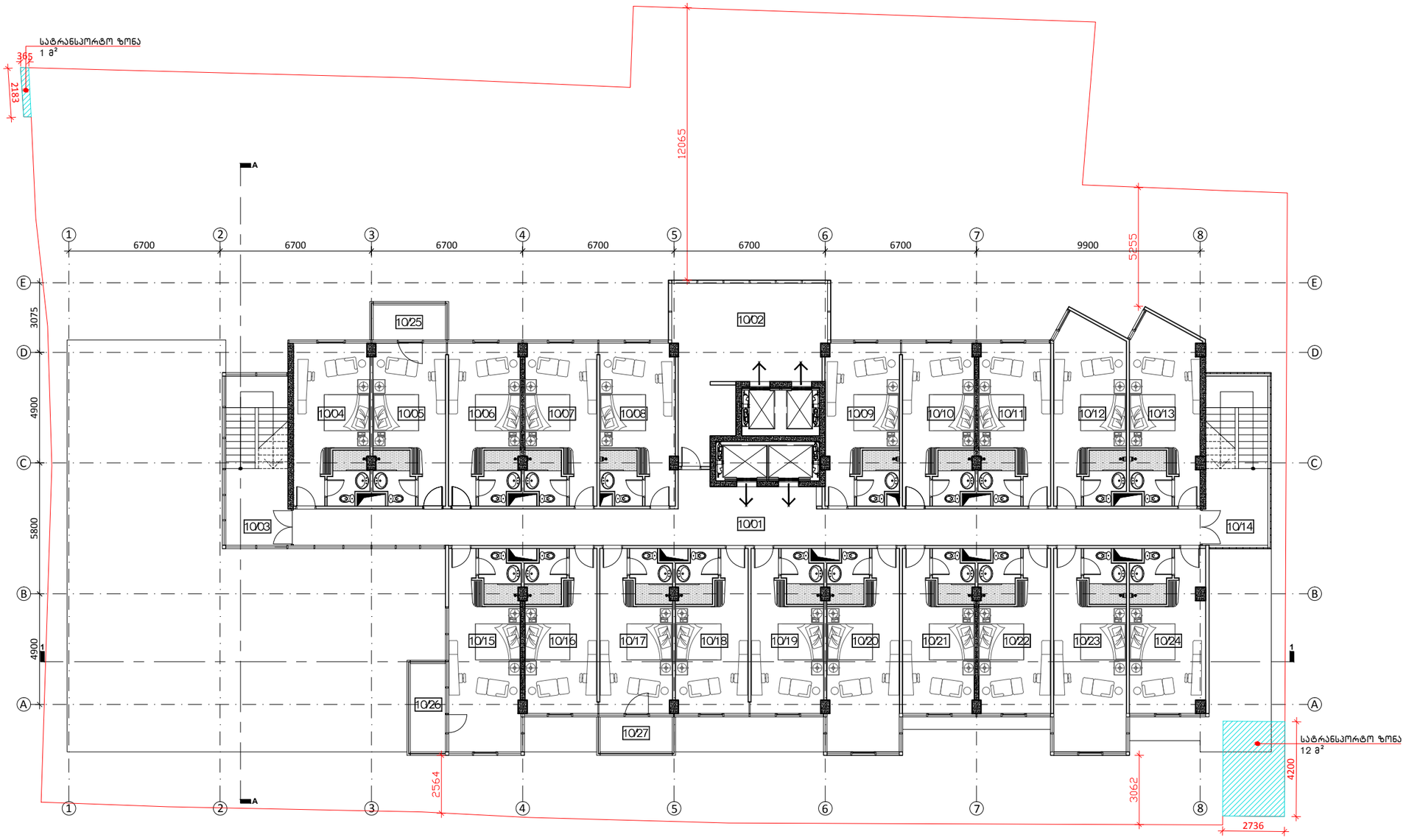

შენიშვნები

10/01	Hall/Corridor	73.5	
10/02	Technical Area	38	
10/03	Staircase	21	
10/04	Hotel Room	19.4	3.8
10/05	Hotel Room	18.2	3.8
10/06	Hotel Room	18.1	3.8
10/07	Hotel Room	18.1	3.8
10/08	Hotel Room	18.1	3.9
10/09	Hotel Room	18.6	3.9
10/10	Hotel Room	18.1	3.8
10/11	Hotel Room	18.1	3.8
10/12	Hotel Room	20.7	3.9
10/13	Hotel Room	19.9	3.9
10/14	Staircase	21	
10/15	Hotel Room	23.8	3.8
10/16	Hotel Room	18.4	3.8
10/17	Hotel Room	18.5	3.8
10/18	Hotel Room	18.5	3.8
10/19	Hotel Room	18.5	3.8
10/20	Hotel Room	23.9	3.8
10/21	Hotel Room	18.4	3.8
10/22	Hotel Room	18.4	3.8
10/23	Hotel Room	24	3.9
10/24	Hotel Room	19.3	3.9
10/25	Balcony	5	
10/26	Balcony	6.1	
10/27	Balcony	5	

სასტუმრო ნომრების ფართობი	465.6
სახაფხულო ფართობი	16.1
კიბის უჯრედისა და სადარბაზოს ფართობი	42
დამხმარე ფართობი	111.5

ფორმატი	A3	სტადია	პროექტი
მასშტაბი	1:200	თარიღი	ოქტომბერი 2015

პრ. მთ. არქ.	მ. ბალიაშვილი	
არქ.	ა. ბაბაკიშვილი	
არქ.	თ. ასაბაშვილი	
არქ.		

პროექტის სახელწოდება და მისამართი

სასტუმრო "რედისონ პარკ ი66"
ქ. თბილისი, ჭანტურიას ქ. №10, 12

ნახაზის დასახელება

გეგმა +33.78 ნიშნულზე

ნახაზის კოდი

A3.dwg

კლიენტი

შპს "ბლოკ-ინვესტი"

საპროექტო ორგანიზაცია

Ab Architectural Bureau
"არქიტექტურული ბიურო"
დ. უზნაძის ქ.95, 0102,
თბილისი, საქართველო
www.arch-bureau.com

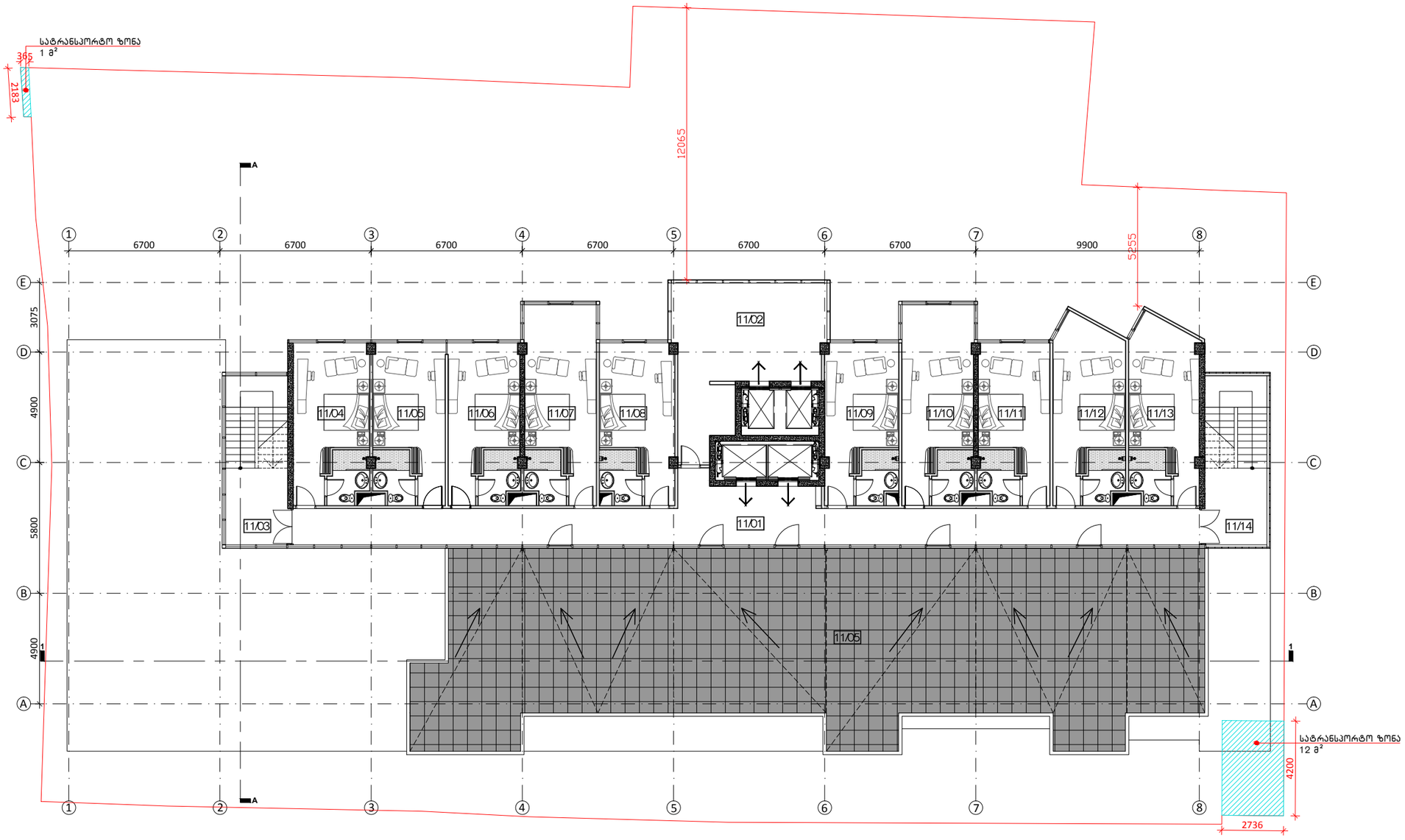

ფანჯრები

11/01	Hall/Corridor	72.8	
11/02	Technical Area	38	
11/03	Staircase	21	
11/04	Hotel Room	19.5	3.8
11/05	Hotel Room	18.2	3.8
11/06	Hotel Room	18.1	3.8
11/07	Hotel Room	23.5	3.8
11/08	Hotel Room	18.1	3.9
11/09	Hotel Room	18.6	3.9
11/10	Hotel Room	23.5	3.8
11/11	Hotel Room	18.1	3.8
11/12	Hotel Room	20.7	3.9
11/13	Hotel Room	20	3.9
11/14	Staircase	21	
11/15	Terrace	267.7	

სასტუმრო ნომრების ფართობი	236.7
საზაფხულო ფართობი	267.7
კიბის უჯრედისა და სადარბაზოს ფართობი	42
დამხმარე ფართობი	110.8

ფორმატი	A3	სტადია	პროექტი
მასშტაბი	1:200	თარიღი	ოქტომბერი 2015

არ. მთ. არქ.	მ. ბალიაშვილი	
არქ.	ა. ბაბაკიშვილი	
არქ.	თ. ასაბაშვილი	
არქ.		

პროექტის სახელწოდება და მისამართი

სასტუმრო "რედისონ პარკ ინნ"
ქ. თბილისი, ჭანტურიას ქ. №10, 12

ნახაზის დასახელება

გეგმა +36.98 ნიშნულზე

ნახაზის კოდი

A3.dwg

კლიენტი

შპს "ბლოკ-ინვესტი"

საპროექტო ორგანიზაცია

Ab Architectural Bureau
"არქიტექტურული ბიურო"
დ. უზნაძის ქ.95, 0102,
თბილისი, საქართველო
www.arch-bureau.com

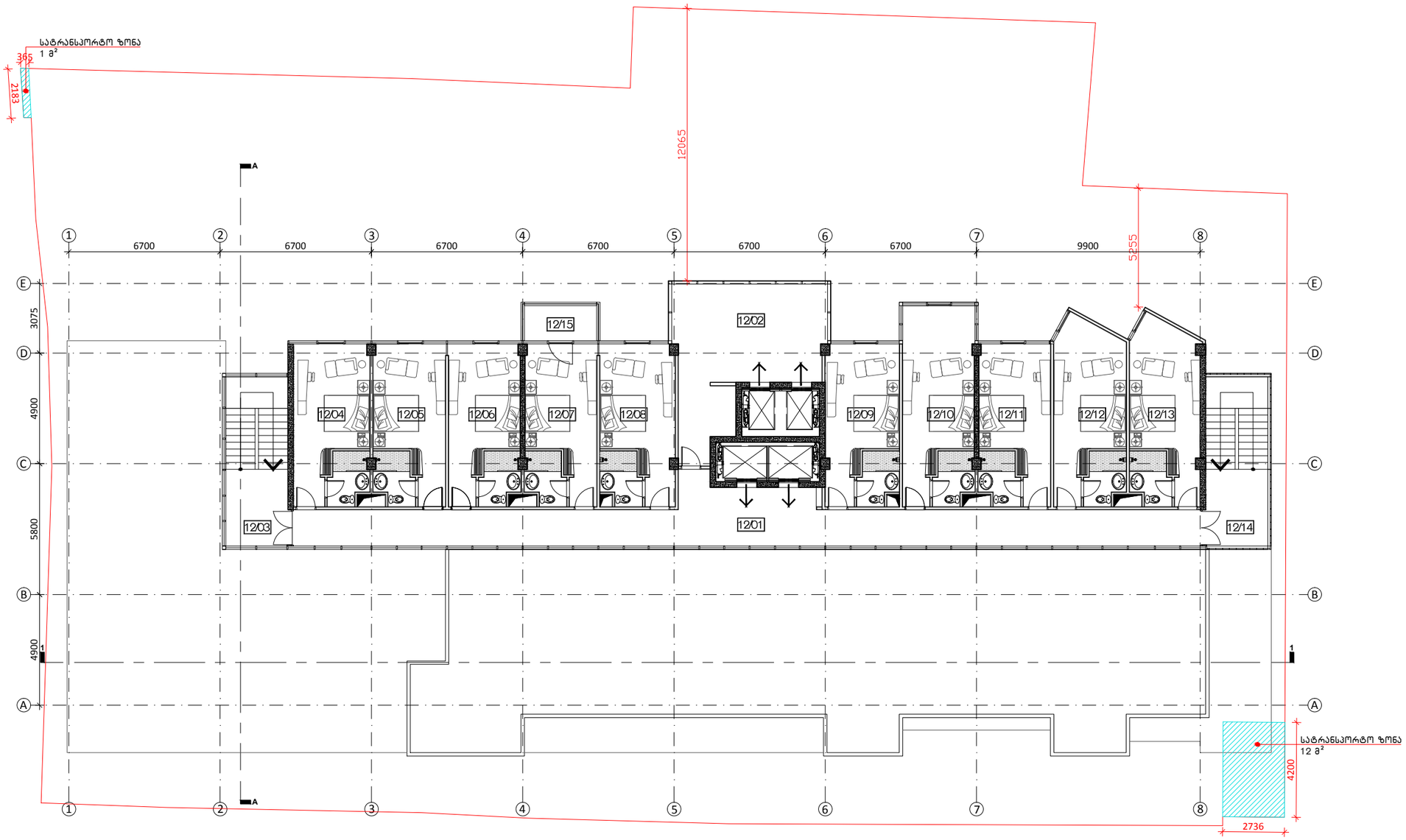

შენიშვნები

12/01	Hall/Corridor	72.8	
12/02	Technical Area	38	
12/03	Staircase	21	
12/04	Hotel Room	19.5	3.8
12/05	Hotel Room	18.2	3.8
12/06	Hotel Room	18.1	3.8
12/07	Hotel Room	18.1	3.8
12/08	Hotel Room	18.2	3.9
12/09	Hotel Room	18.6	3.9
12/10	Hotel Room	23.5	3.8
12/11	Hotel Room	18.1	3.8
12/12	Hotel Room	20.7	3.9
12/13	Hotel Room	20	3.9
12/14	Staircase	21	
12/15	Balcony	5	

სასტუმრო ნომრების ფართობი	231.4
საზაფხულო ფართობი	5
კიბის უჯრედისა და სადარბაზოს ფართობი	42
დამხმარე ფართობი	110.8

ფორმატი	A3	სტადია	პროექტი
მასშტაბი	1:200	თარიღი	ოქტომბერი 2015

პრ. მთ. არქ.	მ. ბალიაშვილი	
არქ.	ა. ბაბაკიშვილი	
არქ.	თ. ასაბაშვილი	
არქ.		

პროექტის სახელწოდება და მისამართი

სასტუმრო "რედისონ პარკ ინნ"
ქ. თბილისი, ჭანტურიას ქ. №10, 12

ნახაზის დასახელება

გეგმა +40.18 ნიშნულზე

ნახაზის კოდი

A3.dwg

კლიენტი

შპს "ბლოკ-ინვესტი"

საპროექტო ორგანიზაცია

Ab Architectural Bureau
"არქიტექტურული ბიურო"
დ. უზნაძის ქ.95, 0102,
თბილისი, საქართველო
www.arch-bureau.com

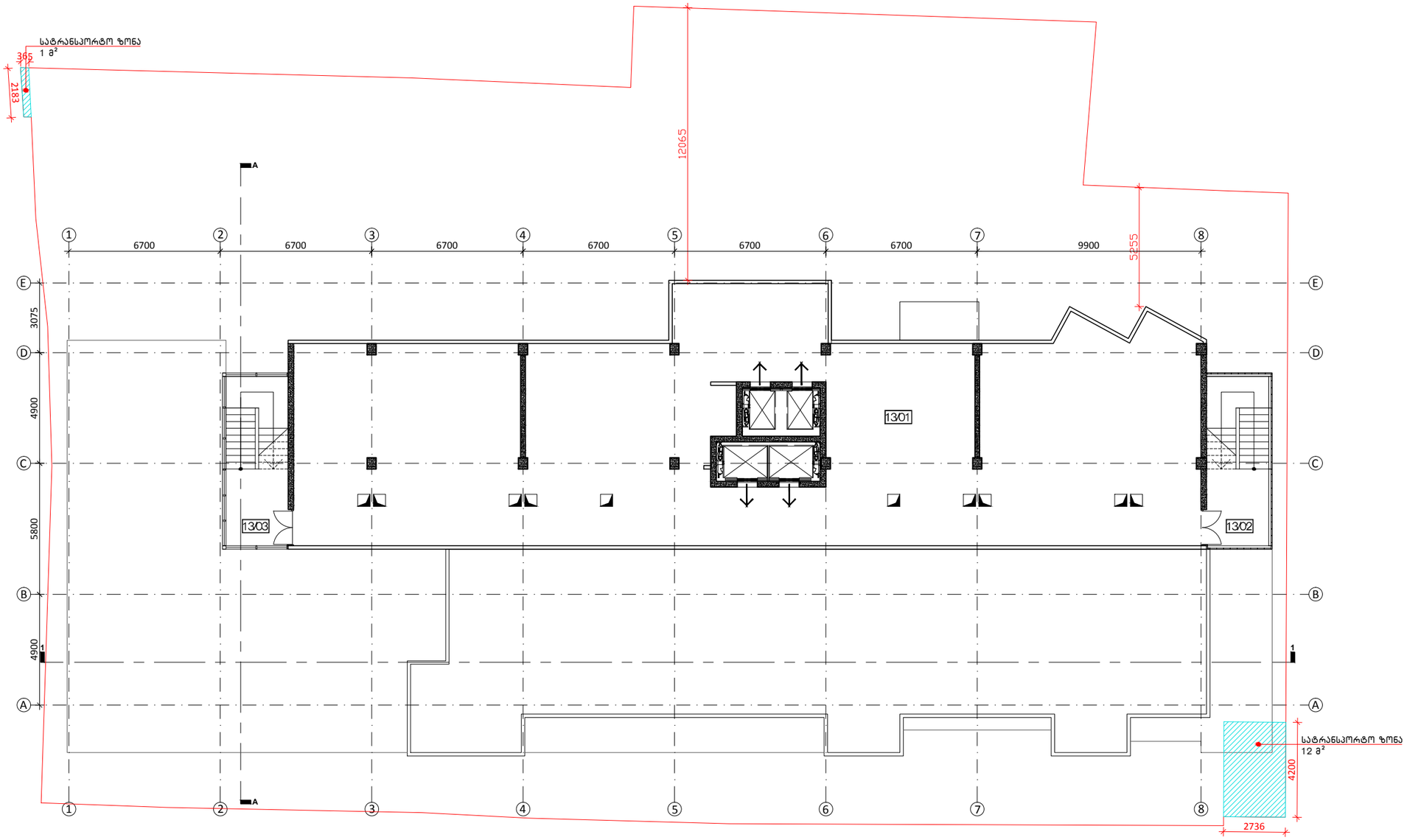

შენიშვნები

13/01	Technical Area	354.6
13/02	Staircase	20.9
13/03	Staircase	20.9

კიბის უჯრედისა და სადარბაზოს ფართობი	41.8
დამხმარე ფართობი	354.6

ფორმატი	A3	სტადია	პროექტი
მასშტაბი	1:200	თარიღი	ოქტომბერი 2015

პრ. მთ. არქ.	მ. ბალიაშვილი	
არქ.	ა. ბაბაკიშვილი	
არქ.	თ. ასაბაშვილი	
არქ.		

პროექტის სახელწოდება და მისამართი

სასტუმრო "რედისონ პარკ ინნ"
ქ. თბილისი, ჭანტურიას ქ. №10, 12

ნახაზის დასახელება

გეგმა +43.38 ნიშნულზე

ნახაზის კოდი

A3.dwg

კლიენტი

შპს "ბლოკ-ინვესტი"

საპროექტო ორგანიზაცია

Ab Architectural Bureau
"არქიტექტურული ბიურო"
დ. უზნაძის ქ.95, 0102,
თბილისი, საქართველო
www.arch-bureau.com

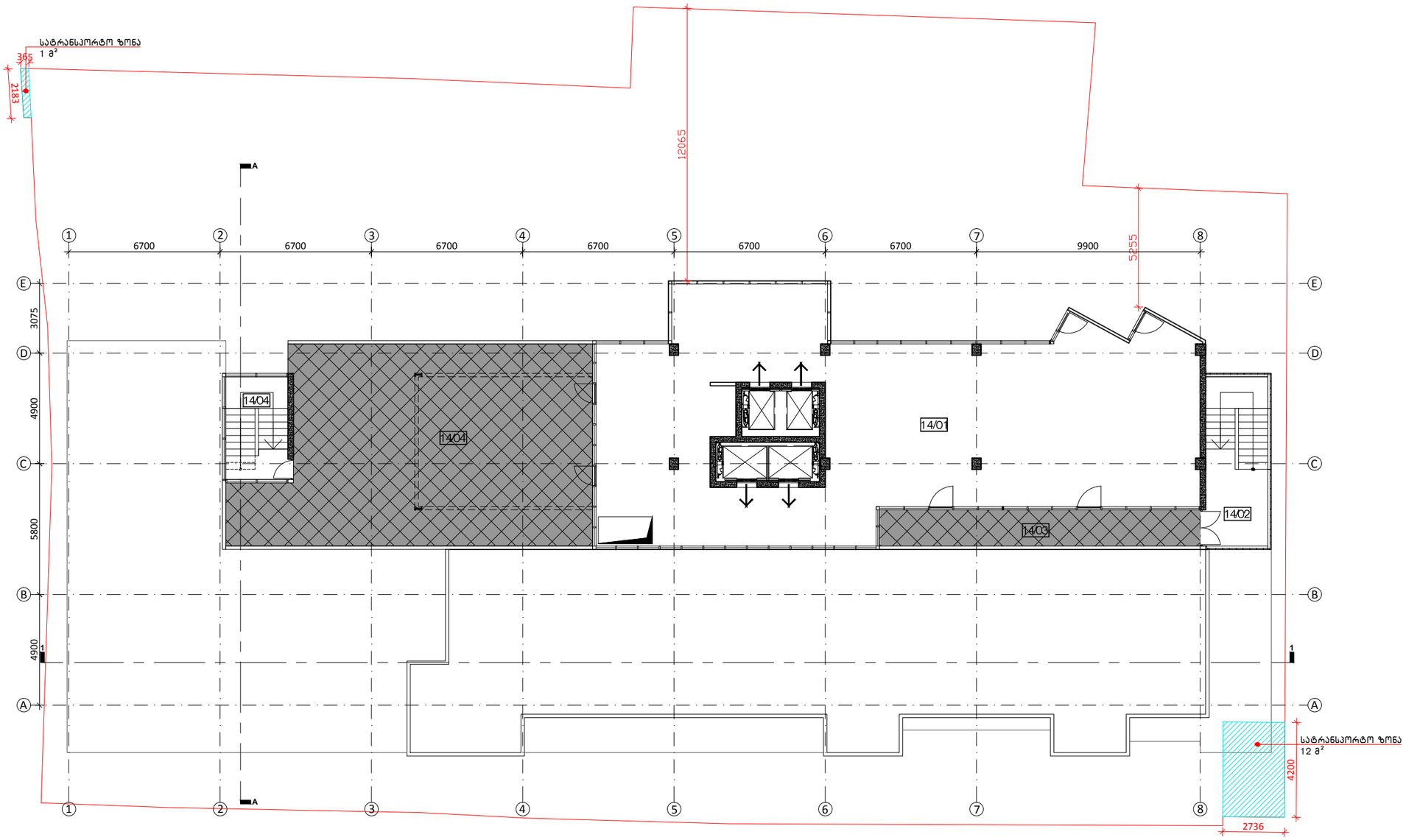

შენიშვნები

14/01	Bar	212.2
14/02	Staircase	20.9
14/03	Terrac e	22.7
14/04	Terrac e	127.3
14/05	Staircase	12.7

საზაფხულო ფართი	150
კიბის უჯრედისა და სადარბაზოს ფართობი	33.6
კომერციული ფართობი	212.2

ფორმატი	A3	სტადია	პროექტი
მასშტაბი	1:200	თარიღი	ოქტომბერი 2015

პრ. მთ. არქ.	მ. ბალიაშვილი	
არქ.	ა. ბაბაკიშვილი	
არქ.	თ. ასაბაშვილი	
არქ.		

პროექტის სახელწოდება და მისამართი

სასტუმრო "რედისონ პარკ ინნ"
ქ. თბილისი, ჭანტურიას ქ. №10, 12

ნახაზის დასახელება

ბეგმა +46.06 ნიშნულზე

ნახაზის კოდი

A3.dwg

კლიენტი

შპს "ბლოკ-ინვესტი"

საპროექტო ორგანიზაცია

Ab Architectural Bureau
"არქიტექტურული ბიურო"
დ. უზნაძის ქ.95, 0102,
თბილისი, საქართველო
www.arch-bureau.com

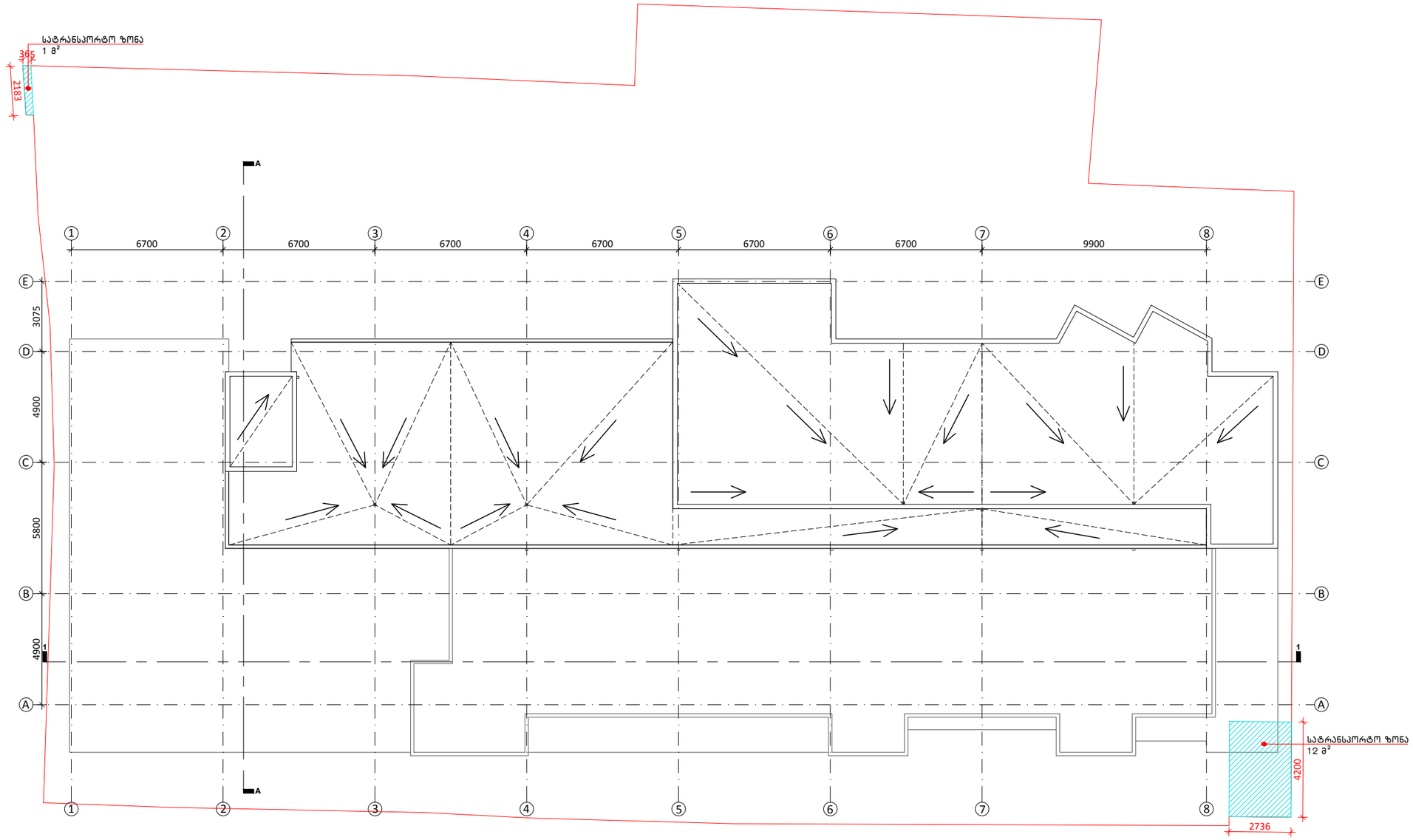

შენიშვნები

ფორმატი	A3	სტადია	პროექტი
მასშტაბი	1:200	თარიღი	ოქტომბერი 2015

პრ. მთ. არქ.	მ. ბალიაშვილი	
არქ.	ა. ბაბაკიშვილი	
არქ.	თ. ასაბაშვილი	
არქ.		

პროექტის სახელწოდება და მისამართი

სასტუმრო "რედისონ პარკ ინნ"
ქ. თბილისი, ჭანტურიას ქ. №10, 12

ნახაზის დასახელება

სახურავის გეგმა

ნახაზის კოდი

A3.dwg

კლიენტი

შპს "ბლოკ-ინვესტი"

საპროექტო ორგანიზაცია

Ab Architectural Bureau
"არქიტექტურული ბიურო"
დ. უზნაძის ქ.95, 0102,
თბილისი, საქართველო
www.arch-bureau.com