სარდაფის სართული -3.30 ნიშნულზე მ1:100

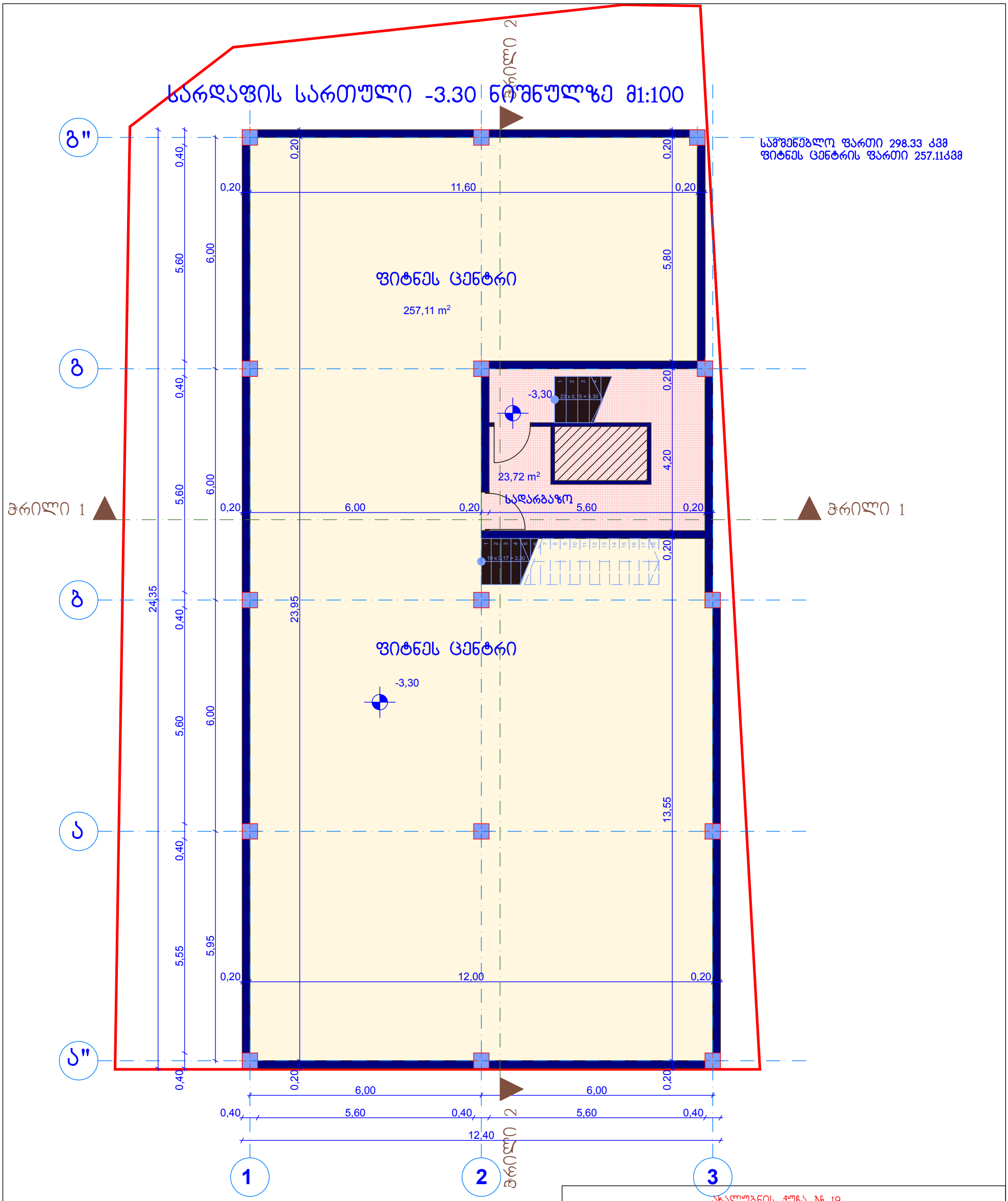

ანალუბნის ქუჩა № 19					
დირექტორი	დ.ბერია		ბეგმა - 3.30 ნიშნულზე მ1:100		
ავტორი	დ.ძოწენიძე		არქიტექტურული ნაწილი		
დაამუშავა	დ.ძოწენიძე		შ.პ.ს. "აიდეა დიზაინ სტუდიო"	ფურცელი	ფურც-ბი
შეამოწმა				0	0

პირველი სართული +0.00(+464.50) ნიშნულზე მ1:100

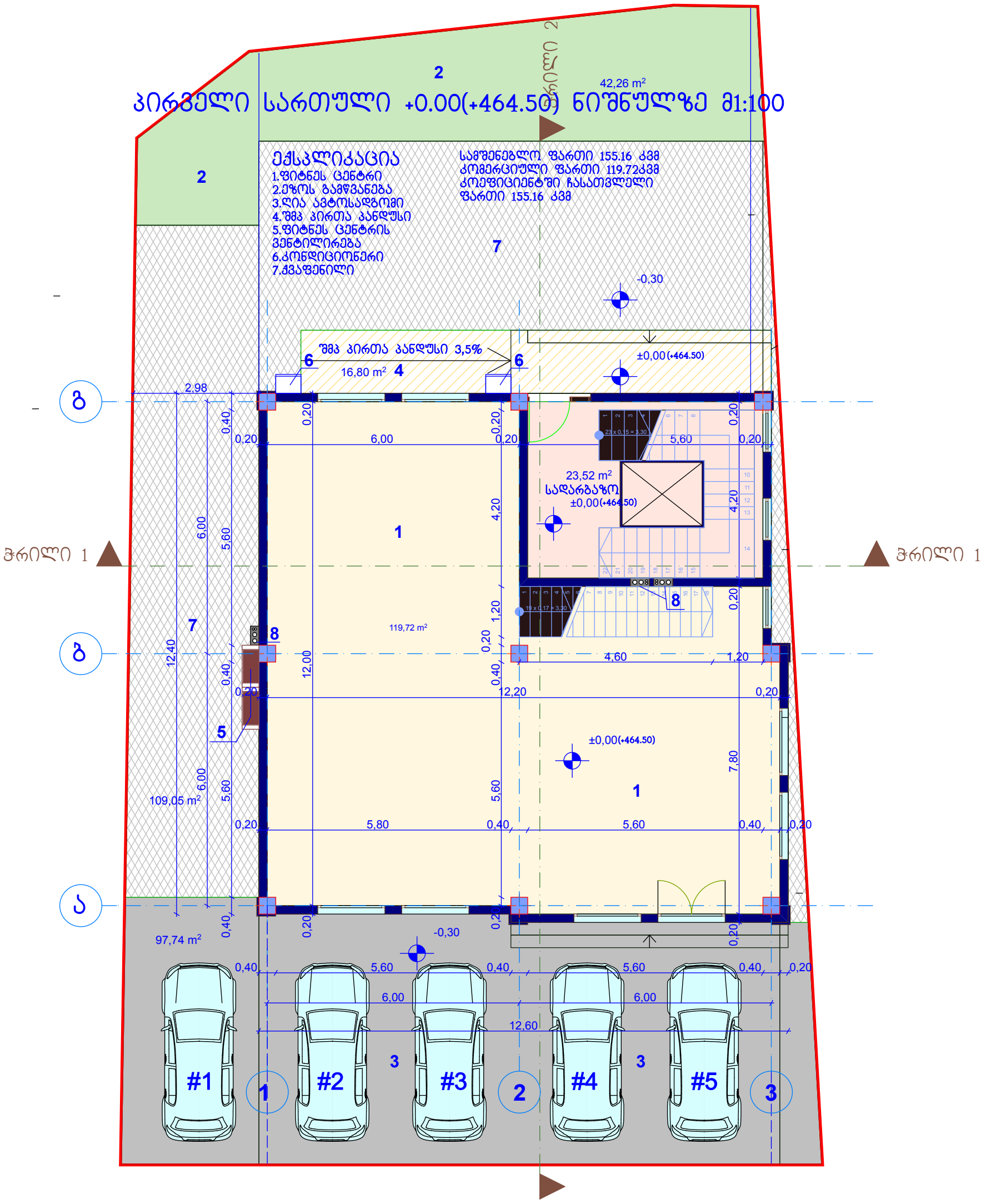

ახალუბნის ქუჩა № 19					
დირექტორი	დ.ბერია		გეგმა + 0.00 ნიშნულზე მ1:100		
ავტორი	დ.ძოწენიძე		არქიტექტურული ნაწილი		
დაამუშავა	დ.ძოწენიძე		შ.პ.ს. "აიდეა დიზაინ სტუდიო"	ფურცელი	ფურც-ბი
შეამოწმა				0	0

მეორე სართული (1საცხოვრებელი) +3.30 ნიშნულზე მ1:100

ექსპლიკაცია

1.ჰოლი
2.მისაღები ოთახი
3.სამზარეულო
4.საძინებლე ოთახი
5.კაბინეტი
6.საპირფარეშო
7.აივანი
8.კანალიზაცია ვენტილიაცია
9.გათბობის ქვაბი
10.კონდიციონერი

სამშენებლო ფართი 173.88 კვმ
სასარგებლო ფართი 137.69 კვმ
მათ შორის:
საცხოვრებელი 117.69 კვმ
საზაფხულო 20.00 კვმ
კოეფიციენტში ჩასათვლელი
ფართი 155.16 კვმ

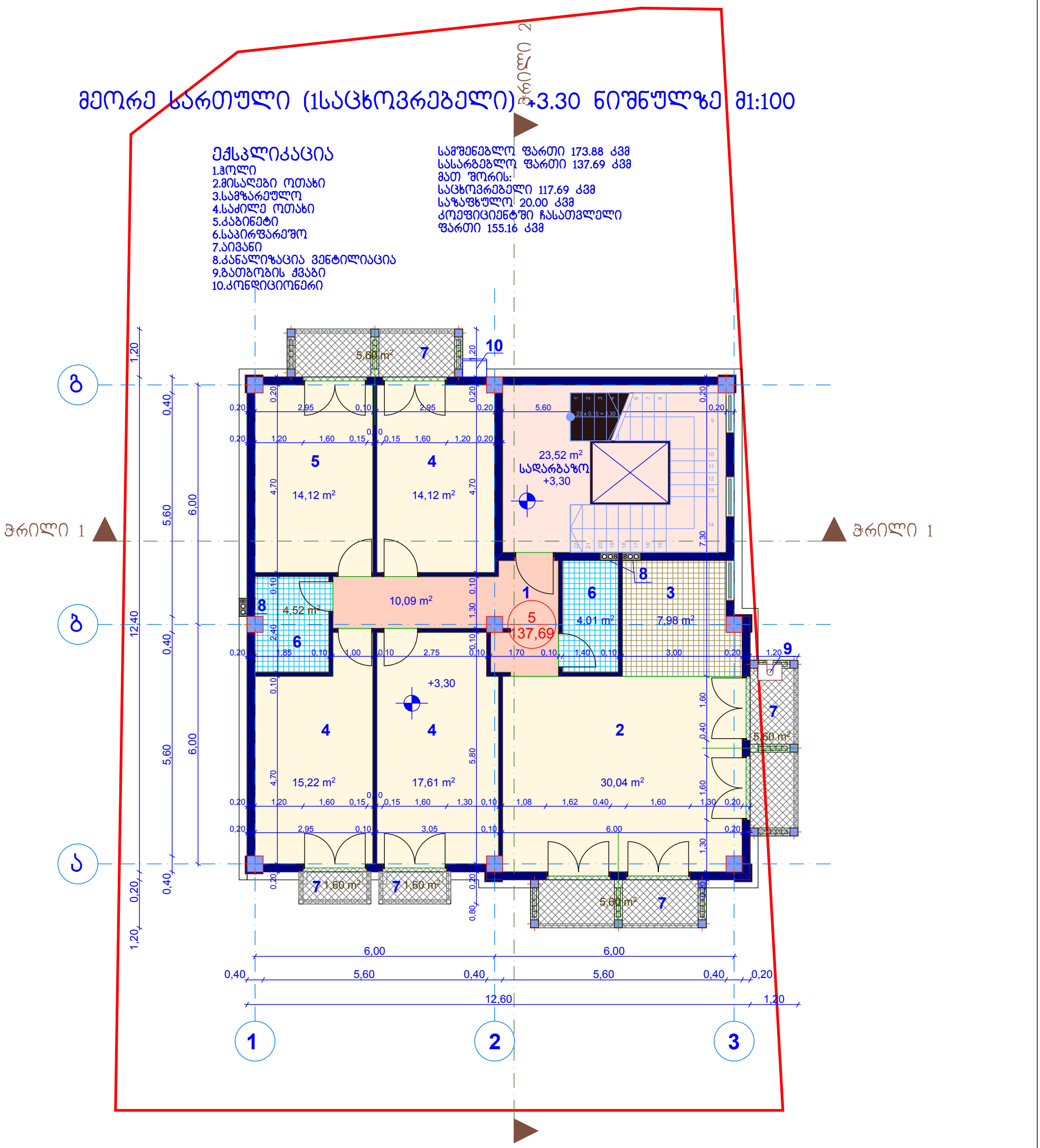

ახალუბნის ქუჩა № 19					
დირექტორი	დ.ბერია		გეგმა + 3.30 ნიშნულზე მ1:100		
ავტორი	დ.ქოფენიძე		არქიტექტურული ნაწილი		
დაამუშავა	დ.ქოფენიძე		შ.პ.ს. "აიდეა დიზაინ სტუდიო"	ფურცელი	ფურც-ბი
შეამოწმა				0	0

მესამე სართული (2საცხოვრებელი) +6.60 ნიშნულზე მ1:100

ექსპლიკაცია

1.ჰოლი
2.მისაღები ოთახი
3.სამზარეულო
4.საძინებელი ოთახი
5.კაბინეტი
6.საპირფარეშო
7.აივანი
8.კანალიზაცია ვენტილიაცია
9.გათბობის ქვაბი
10.კონდიციონერი

სამშენებლო ფართი 173.88 კვმ
სასარგებლო ფართი 137.69 კვმ
მათ შორის:
საცხოვრებელი 117.69 კვმ
საზაფხულო 20.00 კვმ
კოეფიციენტში ჩასათვლელი
ფართი 155.16 კვმ

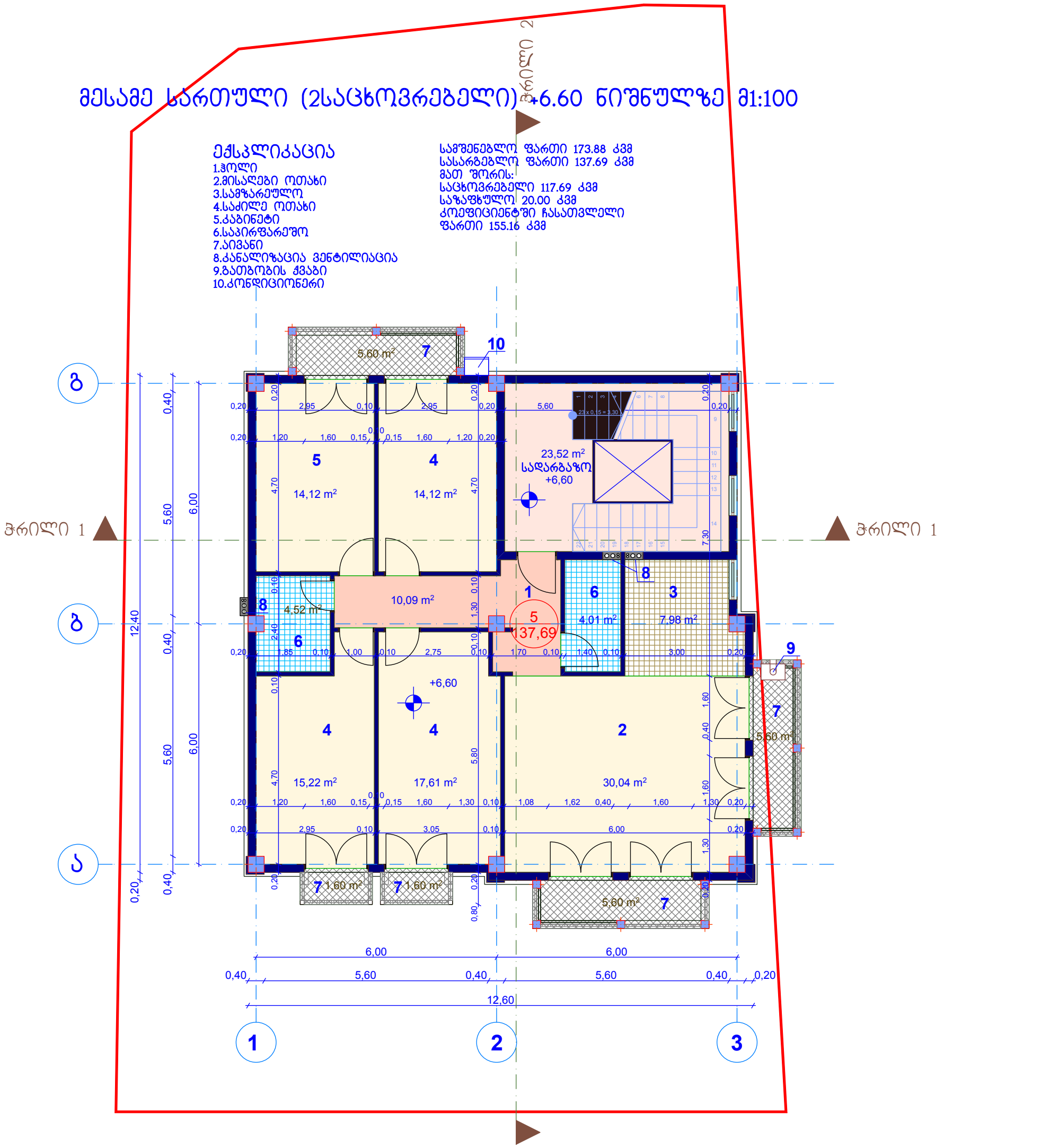

ახალუბნის ქუჩა № 19					
დირექტორი	დ.ბერია		ბებმა + 6.60 ნიშნულზე მ1:100		
ავტორი	დ.ქოფენიძე		არქიტექტურული ნაწილი		
დაამუშავა	დ.ქოფენიძე		შ.პ.ს. "აიდეა დიზაინ სტუდიო"	ფურცელი	ფურც-ბი
შეამოწმა				0	0

მეოთხე სართული (ვსაცხოვრებელი) +9.90 ნიშნულზე მ1:100

ექსპლიკაცია

1.ჰოლი
2.მისაღები ოთახი
3.სამზარეულო
4.საძინებელი ოთახი
5.კაბინეტი
6.საპირფარეშო
7.აივანი
8.კანალიზაცია ვენტილიაცია
9.გათბობის ქვაბი
10.კონდიციონერი

სამშენებლო ფართი 173.88 კვმ
სასარგებლო ფართი 137.69 კვმ
მათ შორის:
საცხოვრებელი 117.69 კვმ
საზაფხულო 20.00 კვმ
კოეფიციენტში ჩასათვლელი
ფართი 155.16 კვმ

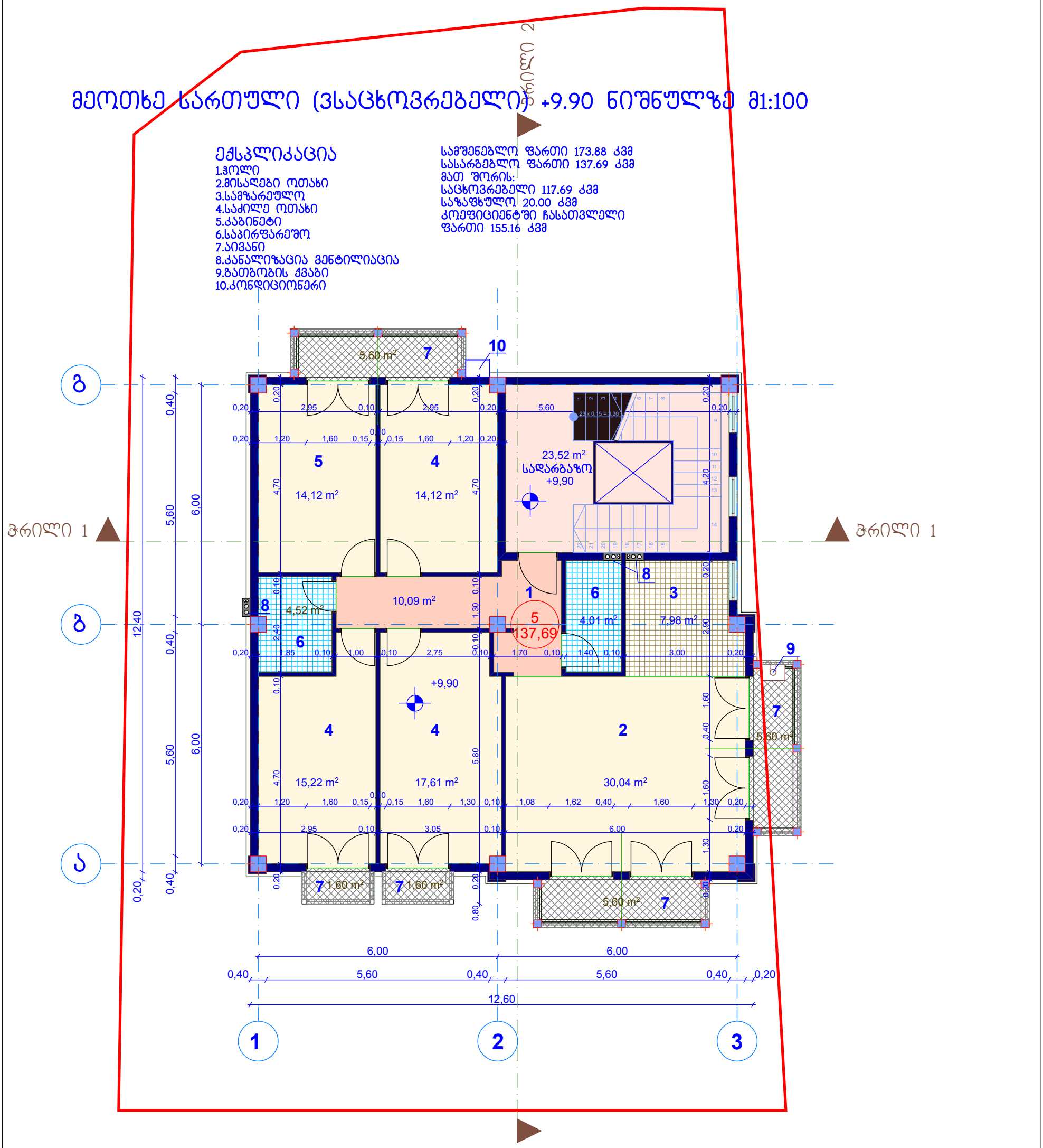

ახალუბნის ქუჩა № 19					
დირექტორი	დ.ბერია		გეგმა + 9.90 ნიშნულზე მ1:100		
ავტორი	დ.ქოფენიძე		არქიტექტურული ნაწილი		
დაამუშავა	დ.ქოფენიძე		შ.პ.ს. "აიდეა დიზაინ სტუდიო"	ფურცელი	ფურც-ბი
შეამოწმა				0	0

მეხუთე სართული (ნახევრადმანსარდული) +13.20 ნიშნულზე მ1:100

ექსპლიკაცია

1.ჰოლი
2.მისაღები ოთახი
3.სამზარეულო
4.საძინებლე ოთახი
5.საპირფარეშო
6.ღია ტერრასა
7.აივანი
8.კანალიზაცია ვენტილიაცია
9.გათბობის ქვაბი

სამშენებლო ფართი 173.90 კვმ
სასარგებლო ფართი 138.65 კვმ
მათ შორის:
საცხოვრებელი 87.59 კვმ
საზაფხულო 51.06 კვმ
კოეფიციენტში ჩასათვლელი
ფართი 124.69 კვმ

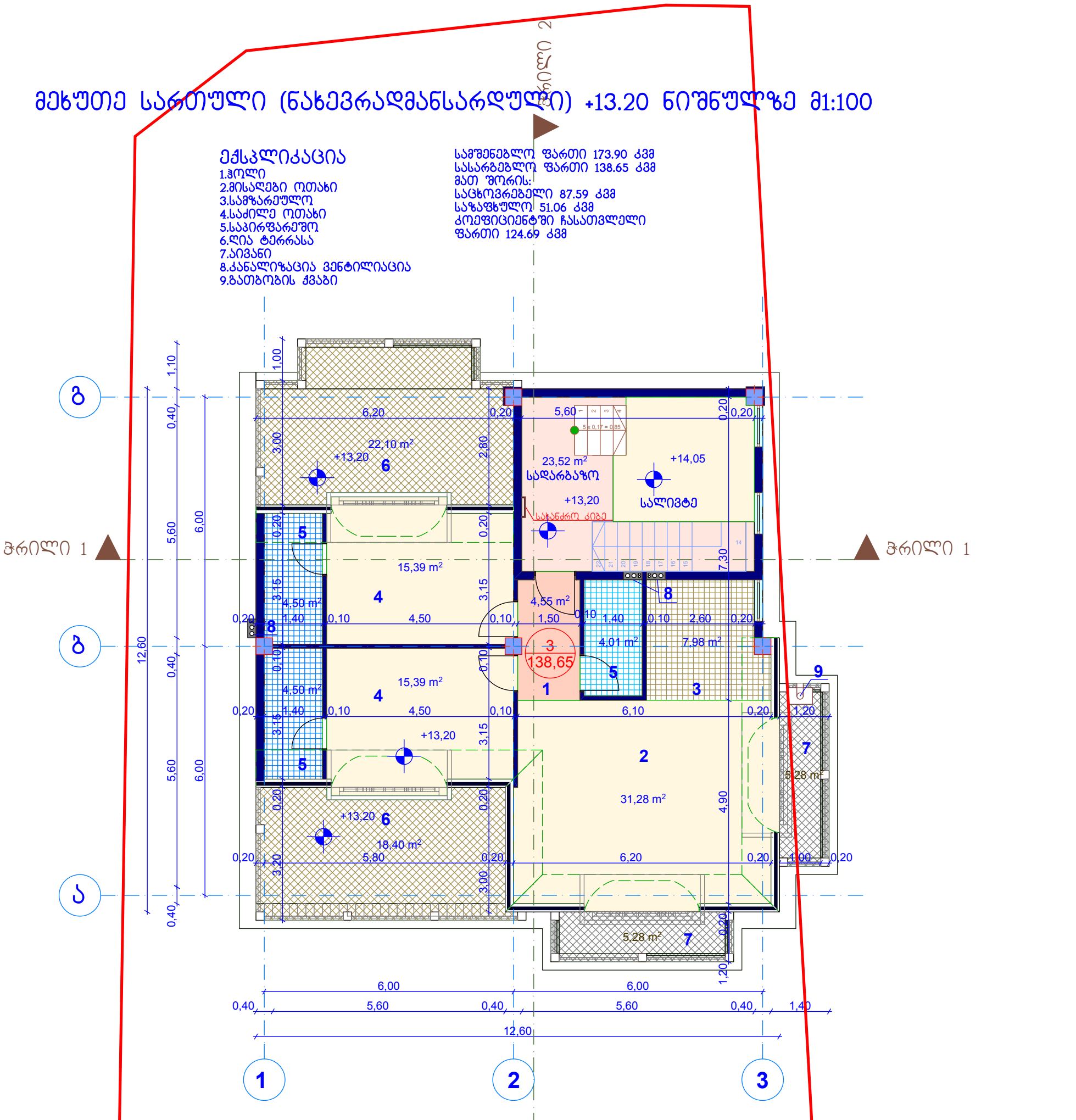

ახალუბნის ქუჩა № 19					
დირექტორი	დ.ბერია		გეგმა + 13.20 ნიშნულზე მ1:100		
ავტორი	დ.ძოწენიძე		არქიტექტურული ნაწილი		
დაამუშავა	დ.ძოწენიძე		შ.პ.ს. "აიდეა დიზაინ სტუდიო"	ფურცელი	ფურც-ბი
შეამოწმა				0	0

სახურავის გეგმა +16.50 ნიშნულზე მ1:100

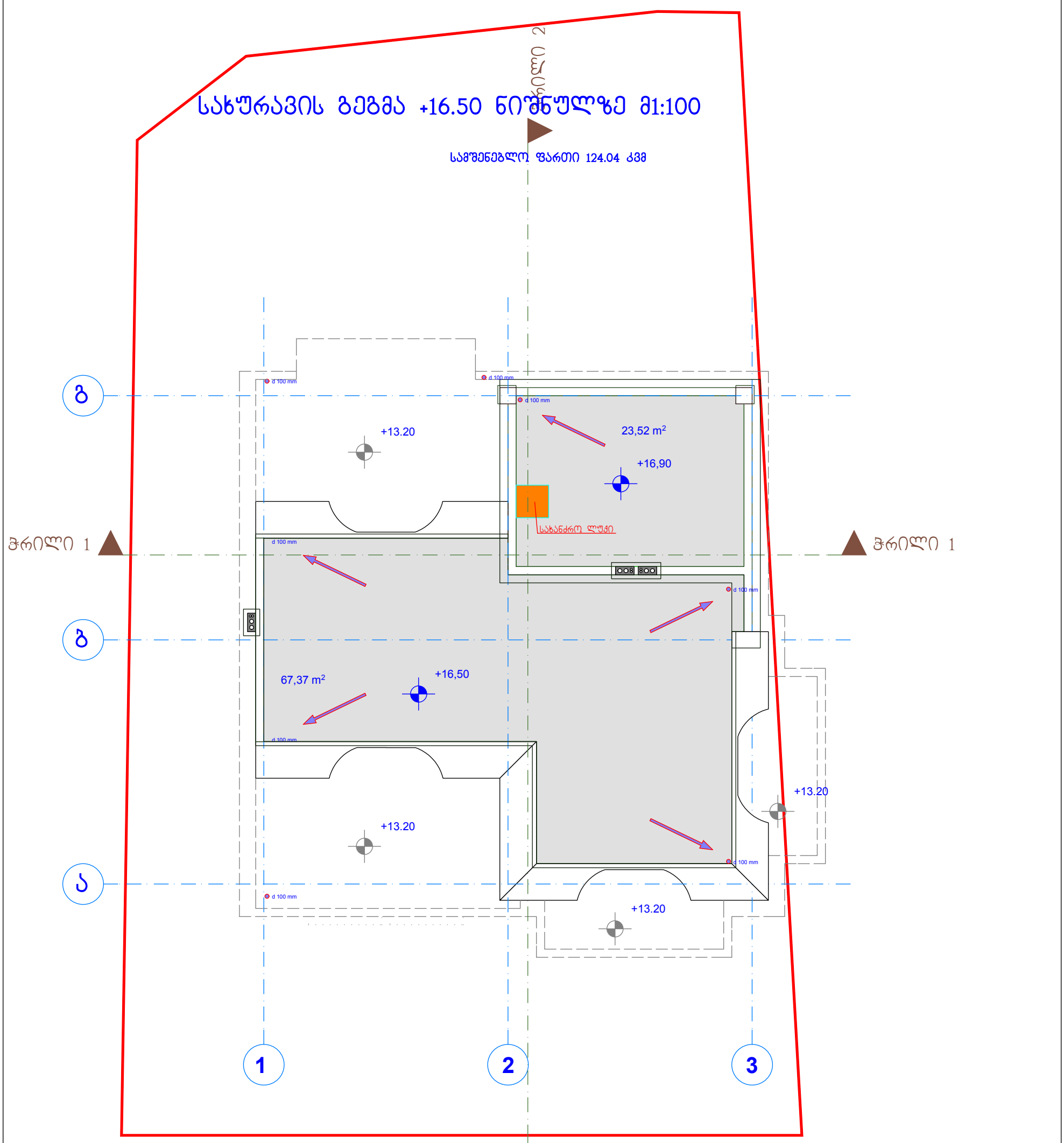

ახალუბნის ქუჩა № 19					
დირექტორი	დ.ბერია		გეგმა + 16.50 ნიშნულზე მ1:100		
ავტორი	დ.ქოფენიძე		არქიტექტურული ნაწილი		
დაამუშავა	დ.ქოფენიძე		შ.პ.ს. "აიდეა დიზაინ სტუდიო"	ფურცელი	ფურც-ბი
შეამოწმა				0	0