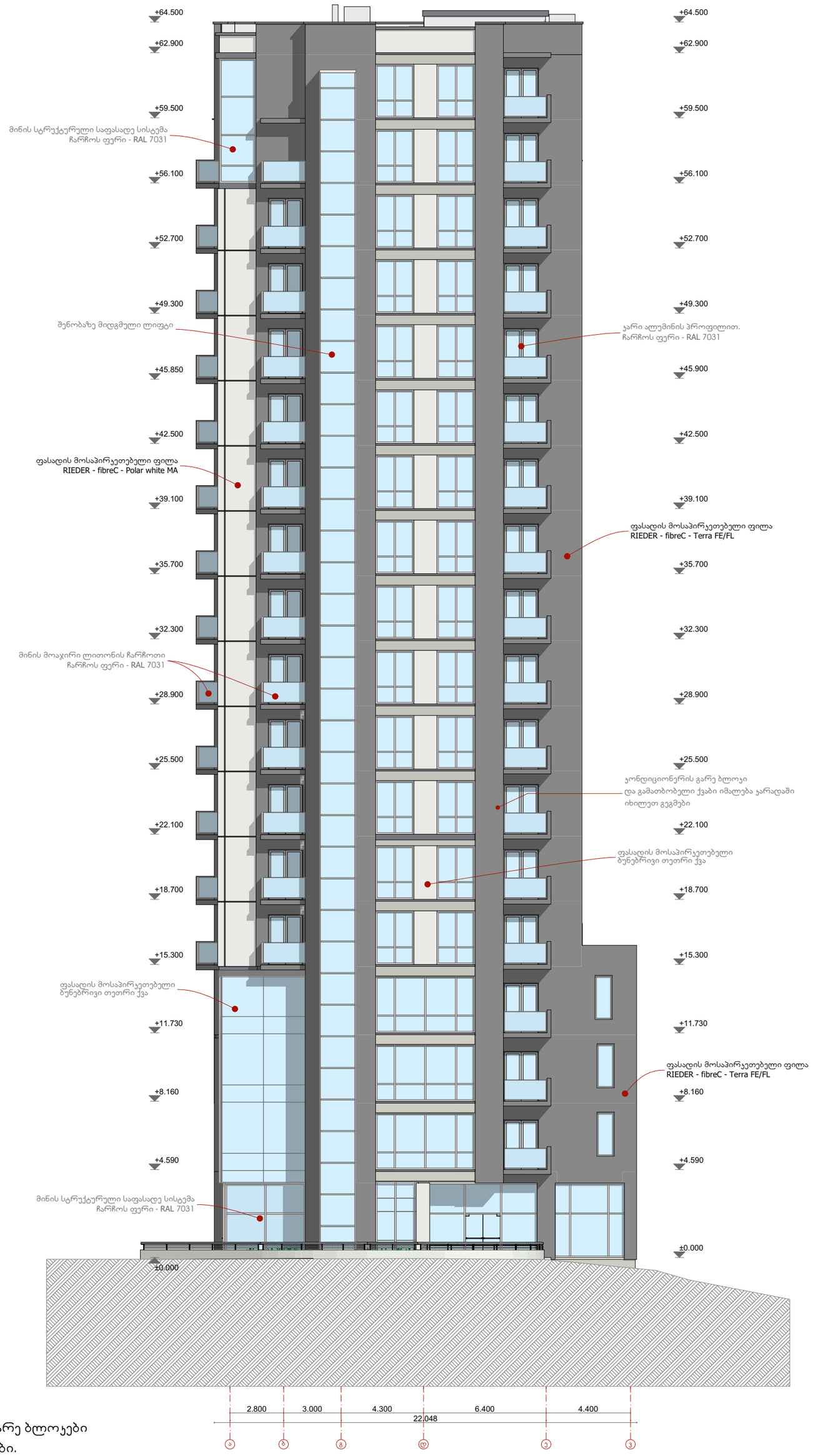

შენიშვნა: გათბობის და გაგრილების გარე ბლოკები
ჩამალულია კარადებში. იხილეთ გეგმები.
ნაკვეთის საზღვრის ჩვენება, მისი რთული ფორმის გამო შეუძლებელია.

შ.პ.ს. "ვაკე ჰილლი"

2015წ.

მრავალფუნქციური შენობა.
თბილისი. ყიფშიძის ქუჩა №2

ფასადი ა-პ ღერძებში

სტადია:
არქიტექტურული პროექტი

დირექტორი: გ. ჭყონია

არქიტექტორი: ლაშა ქობულია

არქიტექტორი: მარიამ სამარღანიშვილი

მასშტაბი
1:200

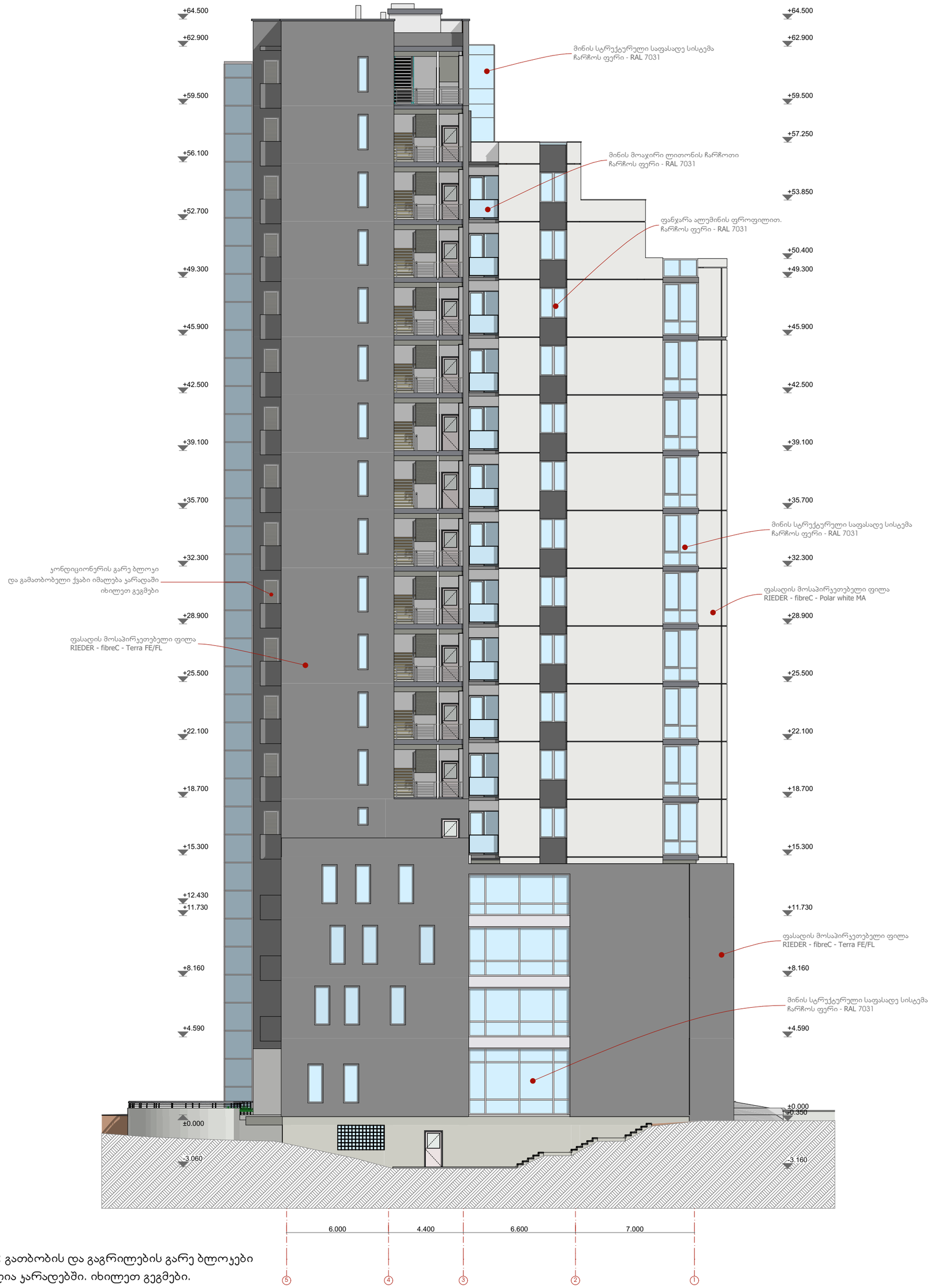

შენიშვნა: გათბობის და გაგრილების გარე ბლოკები
ჩამალულია ჯარადებში. იხილეთ გეგმები.
ნაკვეთის საზღვრის ჩვენება, მისი რთული ფორმის გამო შეუძლებელია.

შ.პ.ს. "ვაჟე ჰილლ"

2015წ.

მრავალფუნქციური შენობა.
თბილისი. ყიფშიძის ქუჩა №2

ფასადი 5-1 ღერძებში

სტადია:
არქიტექტურული პროექტი

დირექტორი: გ. ჭუანია

არქიტექტორი: ლაშა ქობულია

არქიტექტორი: მარიამ სამარღანიშვილი

მასშტაბი
1:200

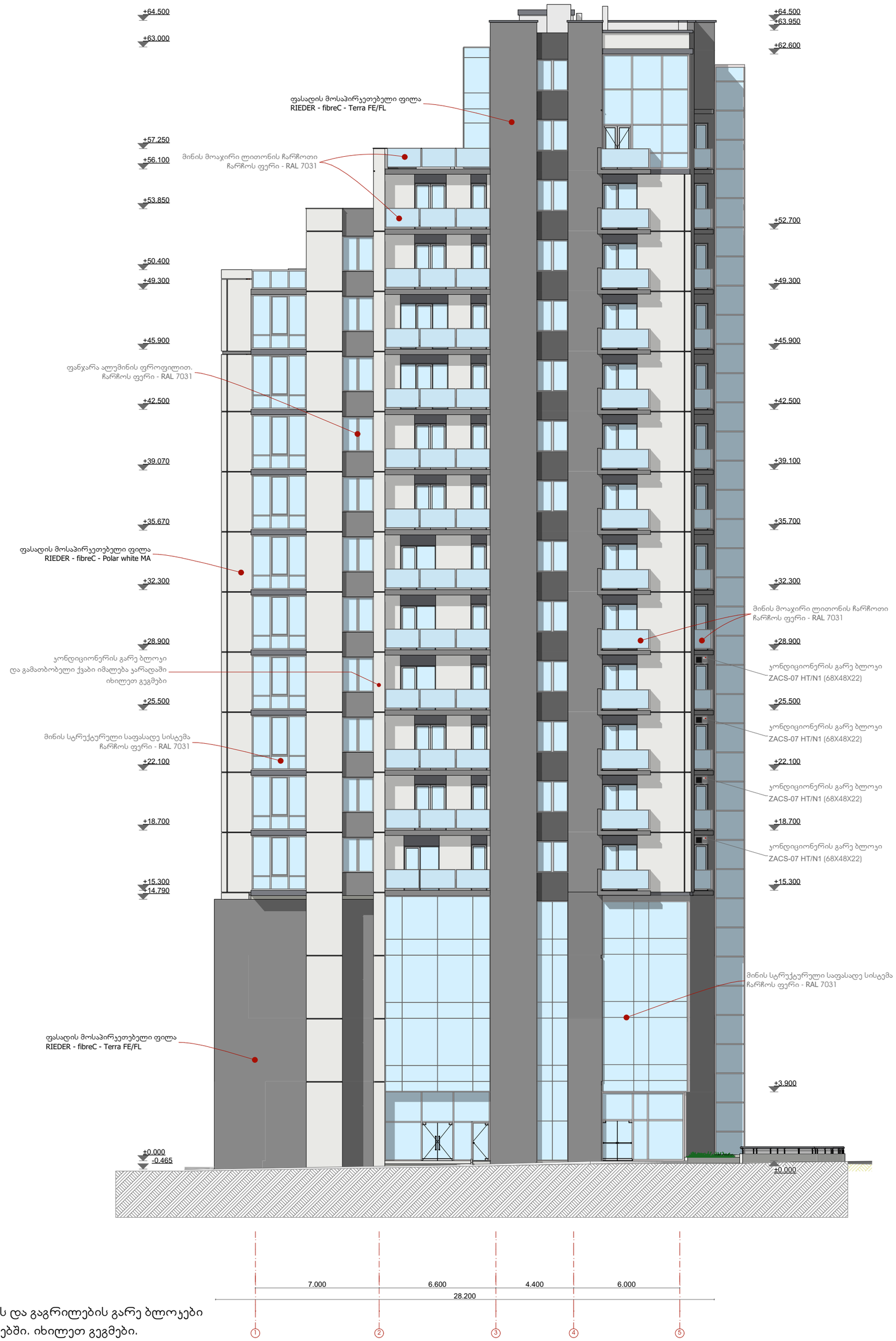

შენიშვნა: გათბობის და გაგრილების გარე ბლოკები
ჩამალულია ჯარადებში. იხილეთ გეგმები.
ნაკვეთის საზღვრის ჩვენება, მისი რთული ფორმის გამო შეუძლებელია.

შ.პ.ს. "ვაჟე ჰილლი"

2015წ.

მრავალფუნქციური შენობა.
თბილისი. ყიფშიძის ქუჩა №2

ფასადი 1-5 ღერძებში

სტადია:
არქიტექტურული პროექტი

დირექტორი: გ. ჭუანია

არქიტექტორი: ლაშა ქობულია

არქიტექტორი: მარიამ სამარღანიშვილი

მასშტაბი
1:200

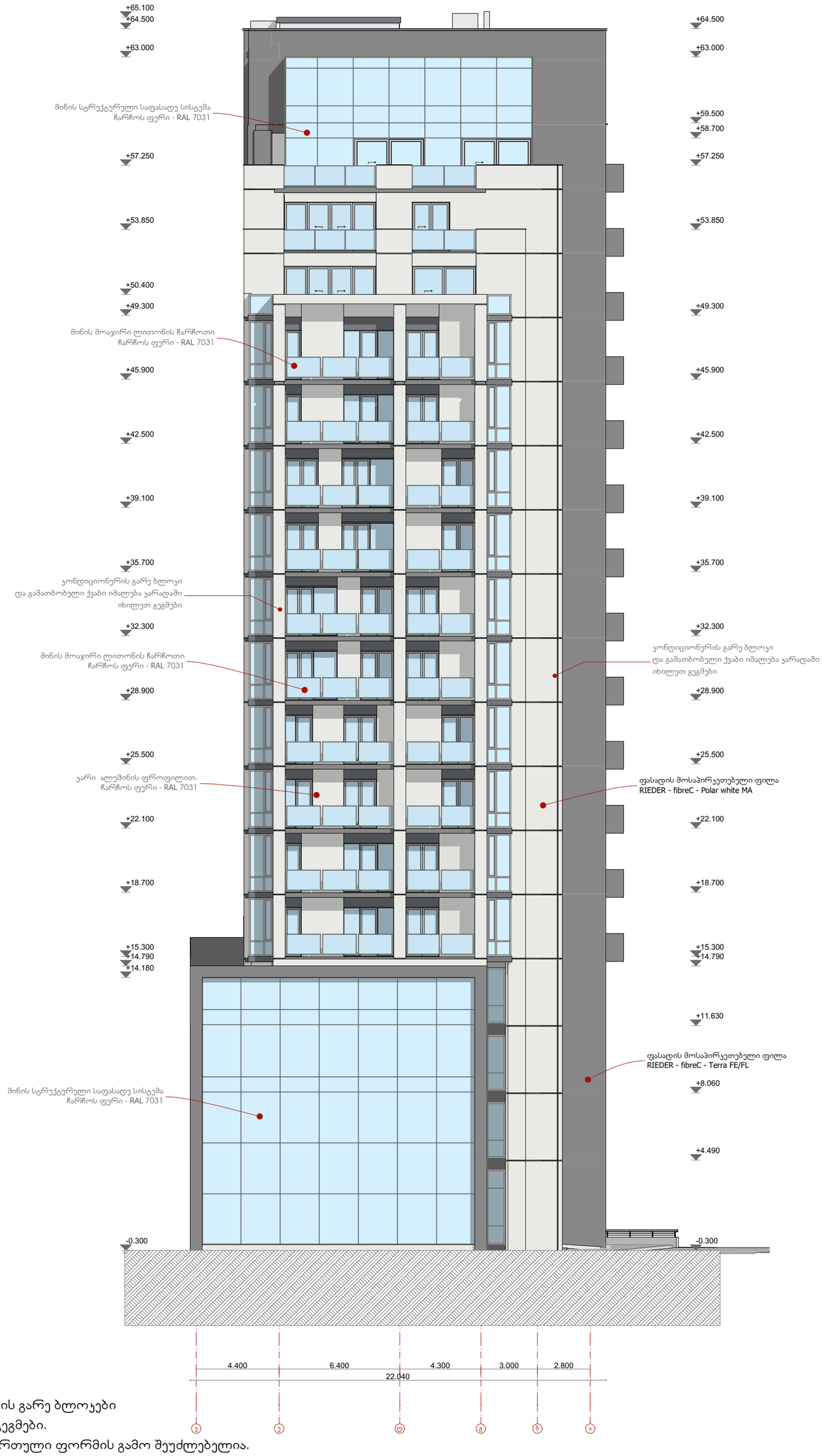

შენიშვნა: გათბობის და გაგრილების გარე ბლოკები
ჩამალულია კარადებში. იხილეთ გეგმები.
ნაკვეთის საზღვრის ჩვენება, მისი რთული ფორმის გამო შეუძლებელია.

შ.პ.ს. "ვაკე ჰილლ"

2015წ.

მრავალფუნქციური შენობა,
თბილისი, ყიფშიძის ქუჩა №2

ფასადი 3-ა ღერძებში

სტადია:
არქიტექტურული პროექტი

დირექტორი: გ. ჭკვანია

არქიტექტორი: ლაშა ქობულია

არქიტექტორი: მარიამ სამარღანიშვილი

მასშტაბი
1:200

გვერდი 33 სულ გვერდები 40