ხაზოვანი ფასადი 1-3 ღერძებში მ 1:100

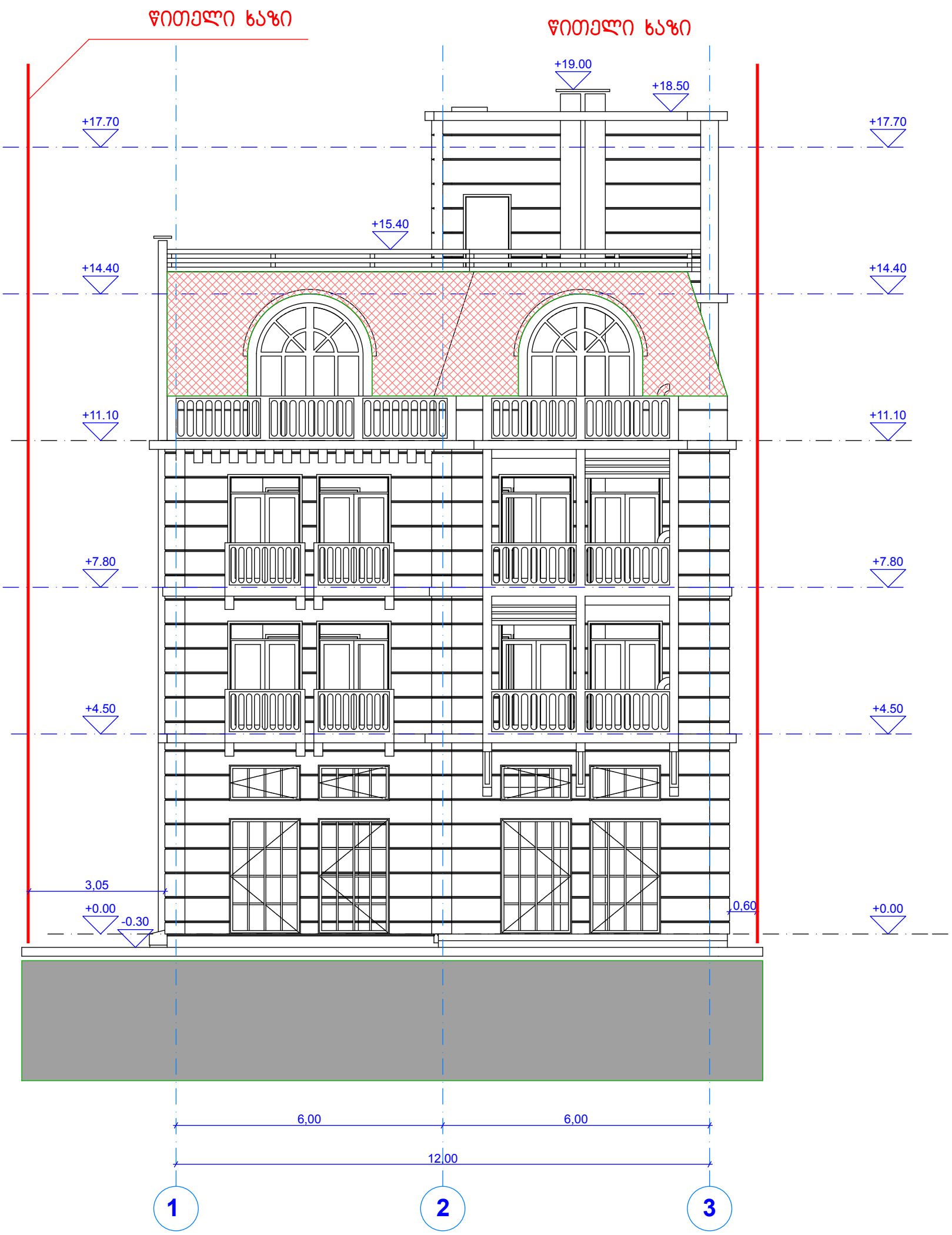

ახალუბნის ქუჩა № 19					
დირექტორი	დ.გერია		ხაზოვანი ფასადი 1-3 ღერძებში მ1:100		
ავტორი	დ.ძოწენიძე		არქიტექტურული ნაწილი		
დაამუშავა	დ.ძოწენიძე		შ.პ.ს. "აიდეა დიზაინ სტუდიო"	ფურცელი	ფურც-ბი
შეამოწმა				0	0

ფასადი 1-3 მ 1:100

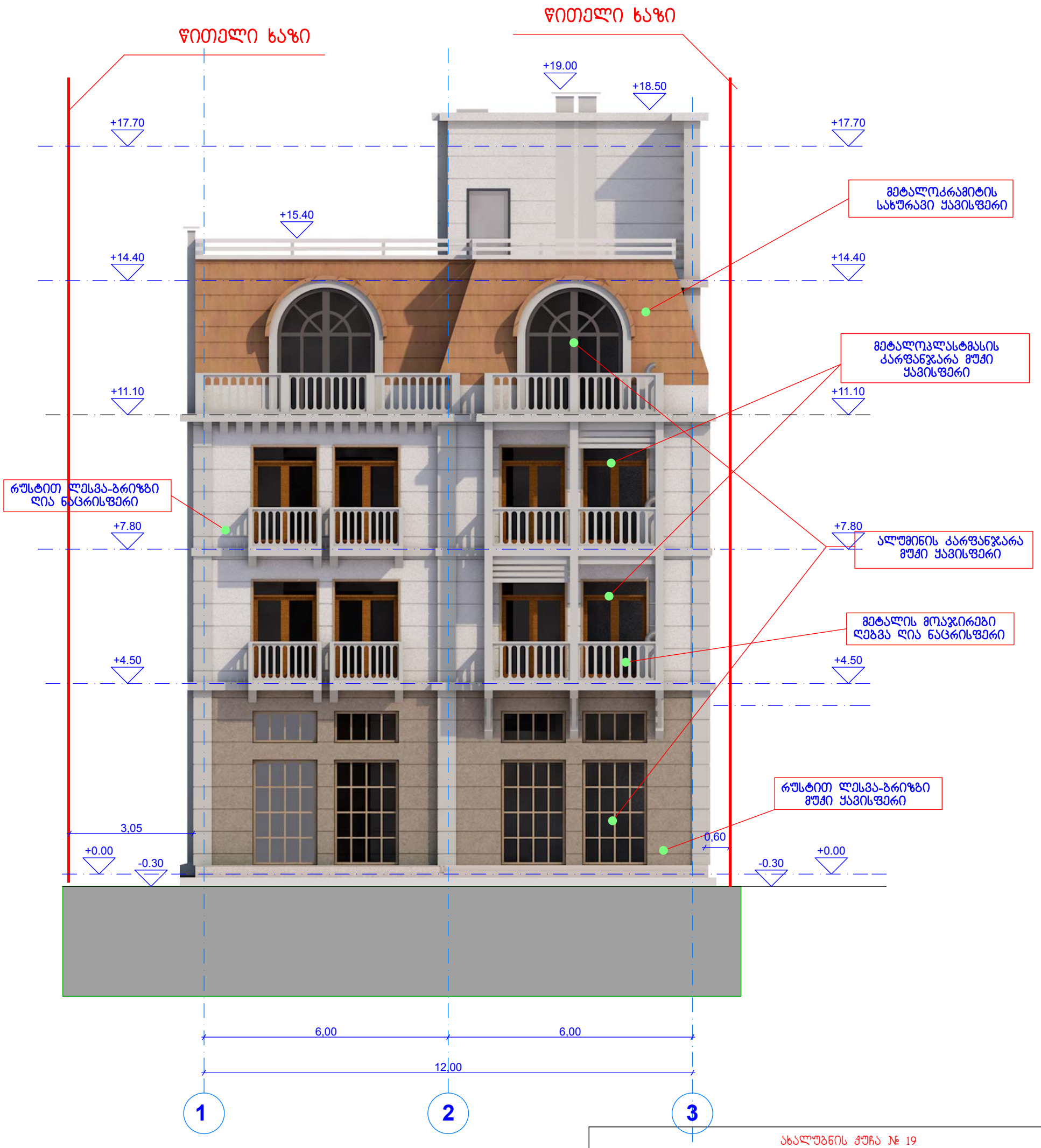

ახალუბნის ქუჩა № 19					
დირექტორი	დ.ბერია		ფასადი 1-3 ღერძებში მ1:100		
ავტორი	დ.ძოწენიძე		არქიტექტურული ნაწილი		
დაამუშავა	დ.ძოწენიძე		შ.პ.ს. "აიდეა დიზაინ სტუდიო"	ფურცელი	ფურც-ბი
შეამოწმა				0	0

ხაზოვანი ფასადი გ-ა ღერძებში მ 1:100

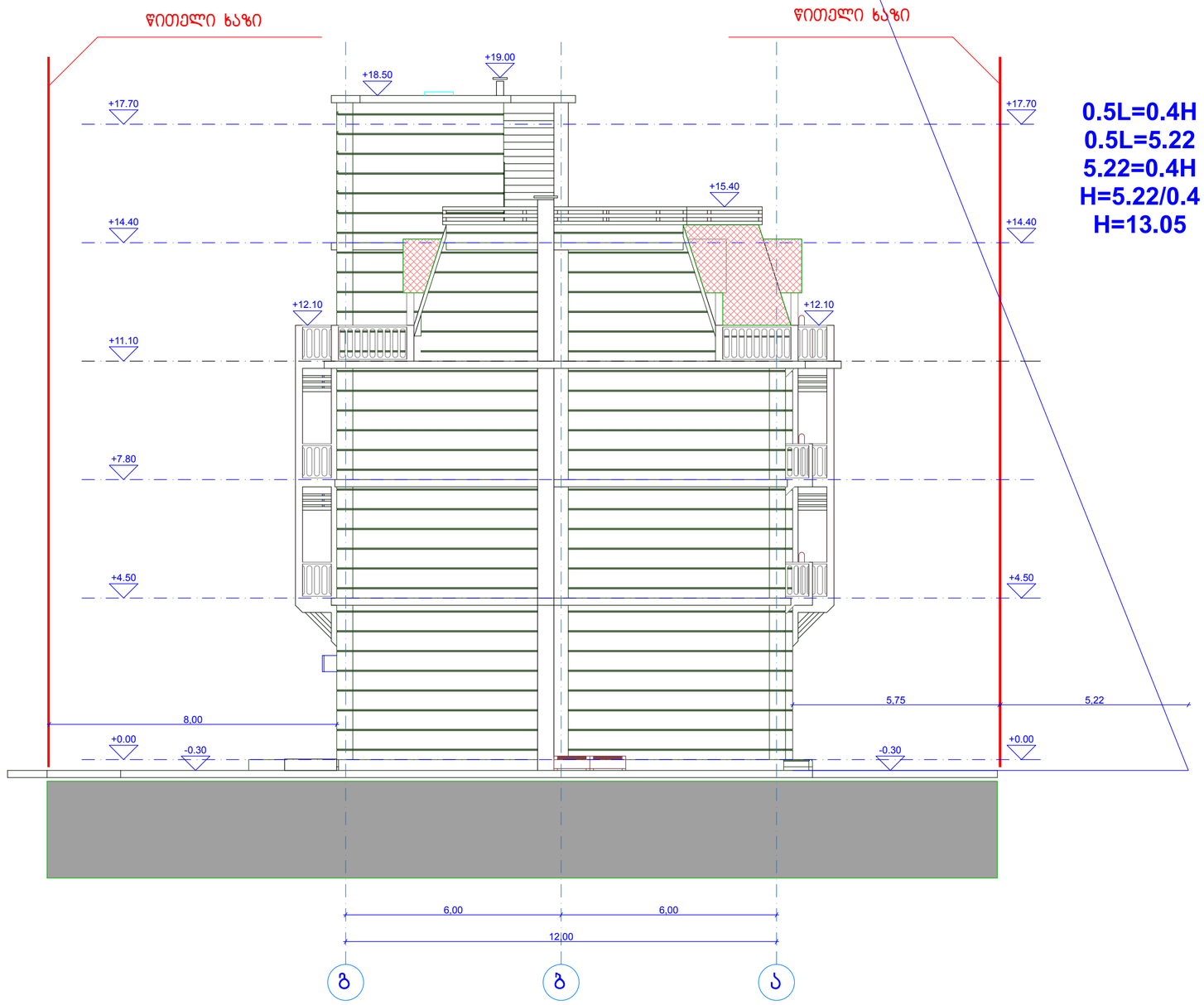

0.5L=0.4H
0.5L=5.22
5.22=0.4H
H=5.22/0.4
H=13.05

ახალუბნის ჯუჩა №19					
დირექტორი	დ.ბერია		ხაზოვანი ფასადი გ-ა ღერძებში მ1:100		
ავტორი	დ.ქოთენიძე		არქიტექტურული ნაწილი		
დაამუშავა	დ.ქოთენიძე		შ.პ.ს. "აიდეა დიზაინ სტუდიო"	ფურცელი	ფურც-ბი
შეამოწმა				0	0

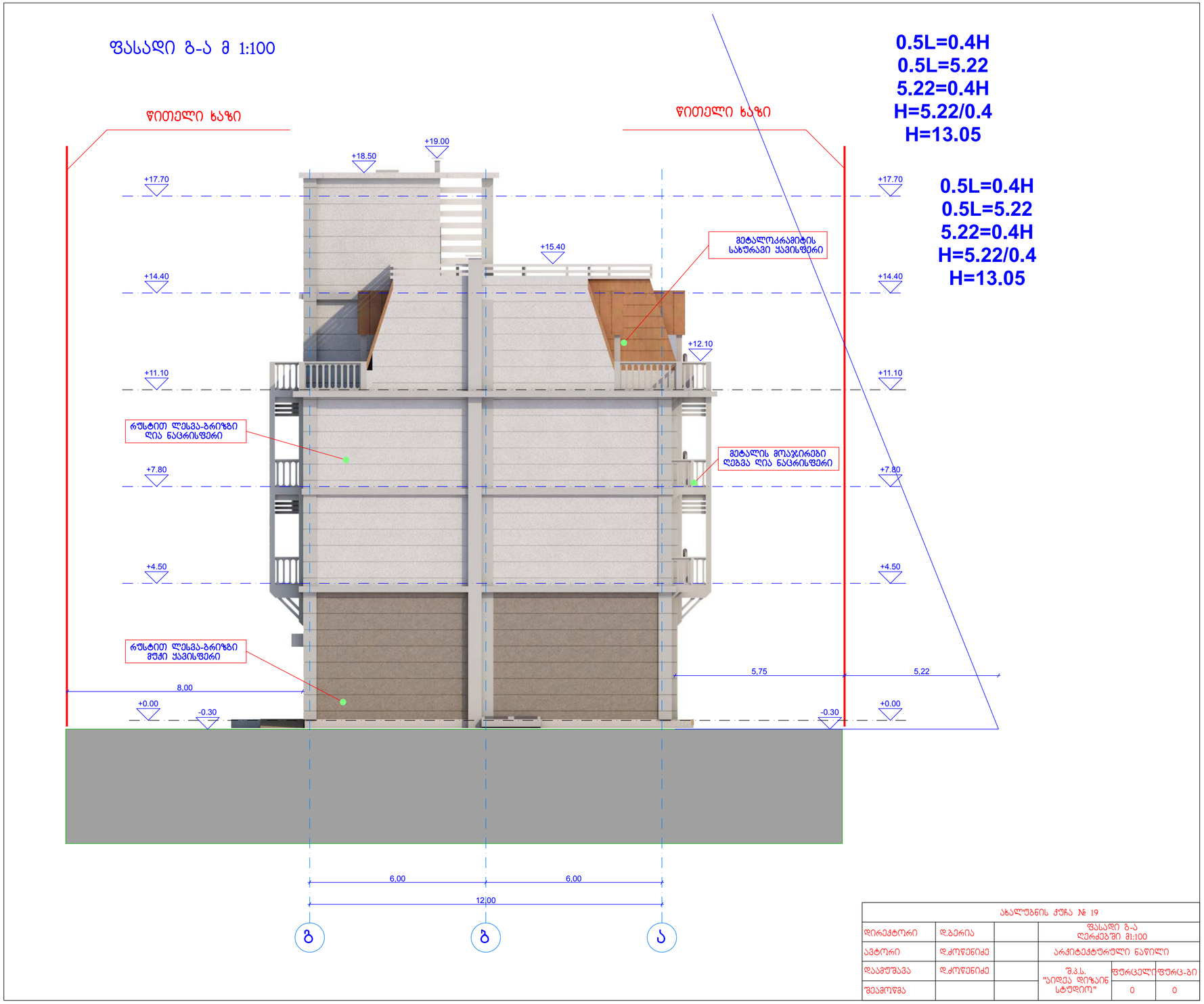

ახალუბნის ქუჩა № 19					
დირექტორი	დ.ბერია		ფასადი გ-ა ღერძებში მ1:100		
ავტორი	დ.ძოწენიძე		არქიტექტურული ნაწილი		
დაამუშავა	დ.ძოწენიძე		შ.პ.ს. "აიდეა დიზაინ სტუდიო"	ფურცელი	ფურც-ბი
შეამოწმა				0	0

ხაზოვანი ფასადი ა-გ ღერძებში მ 1:100

0.5L=0.4H
0.5L=5.22
5.22=0.4H
H=5.22/0.4
H=13.05

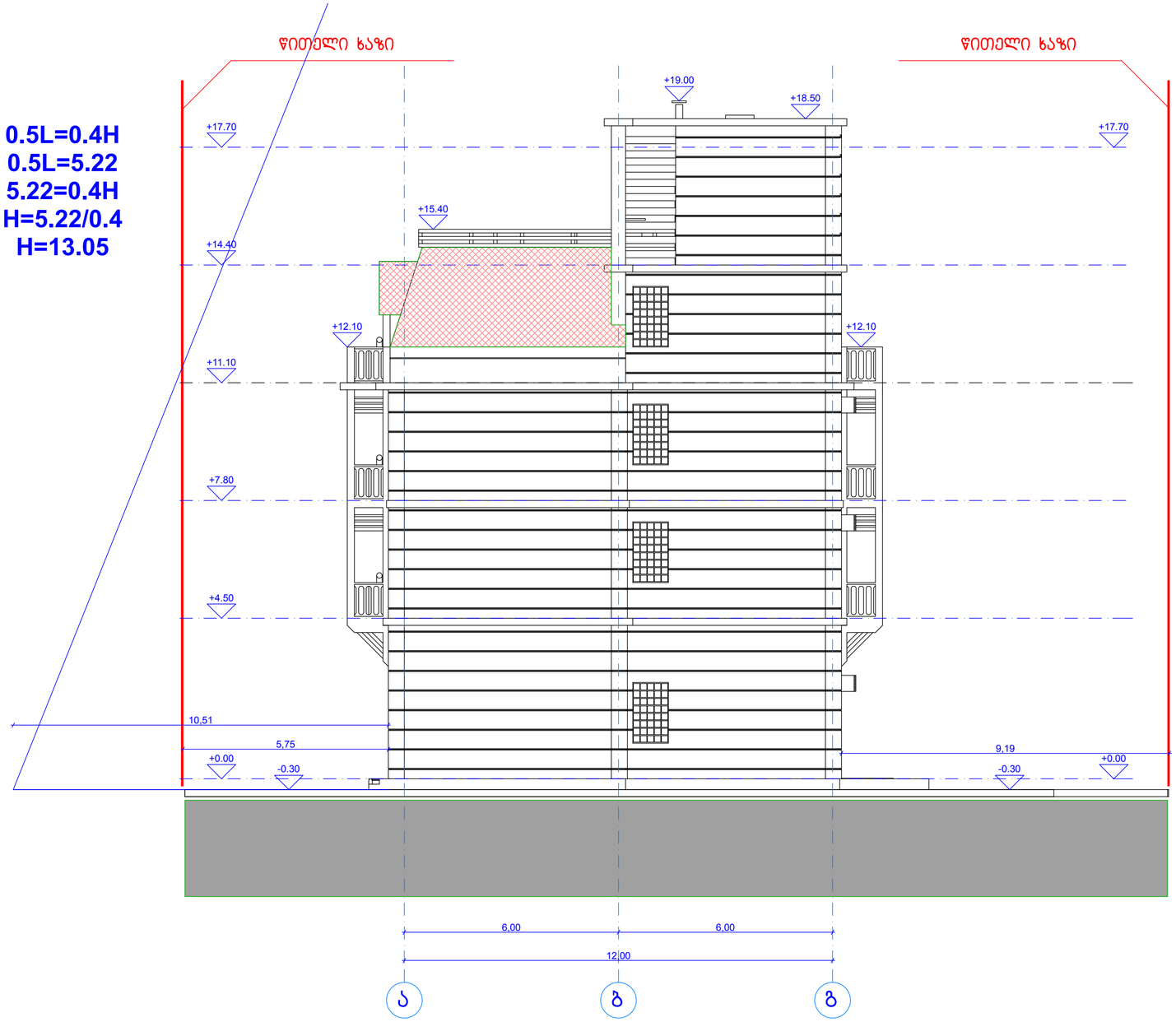

ახალუბნის ქუჩა № 19					
დირექტორი	დ.ბერია		ხაზოვანი ფასადი ა-ბ ღერძებში მ1:100		
ავტორი	დ.ძოწენიძე		არქიტექტურული ნაწილი		
დაამუშავა	დ.ძოწენიძე		შ.პ.ს. "სიდეა დიზაინ სტუდიო"	ფურცელი	ფურც-ბი
შეამოწმა				0	0

0.5L=0.4H
0.5L=5.22
5.22=0.4H
H=5.22/0.4
H=13.05

ფასადი ა-გ ღერძებში მ 1:100

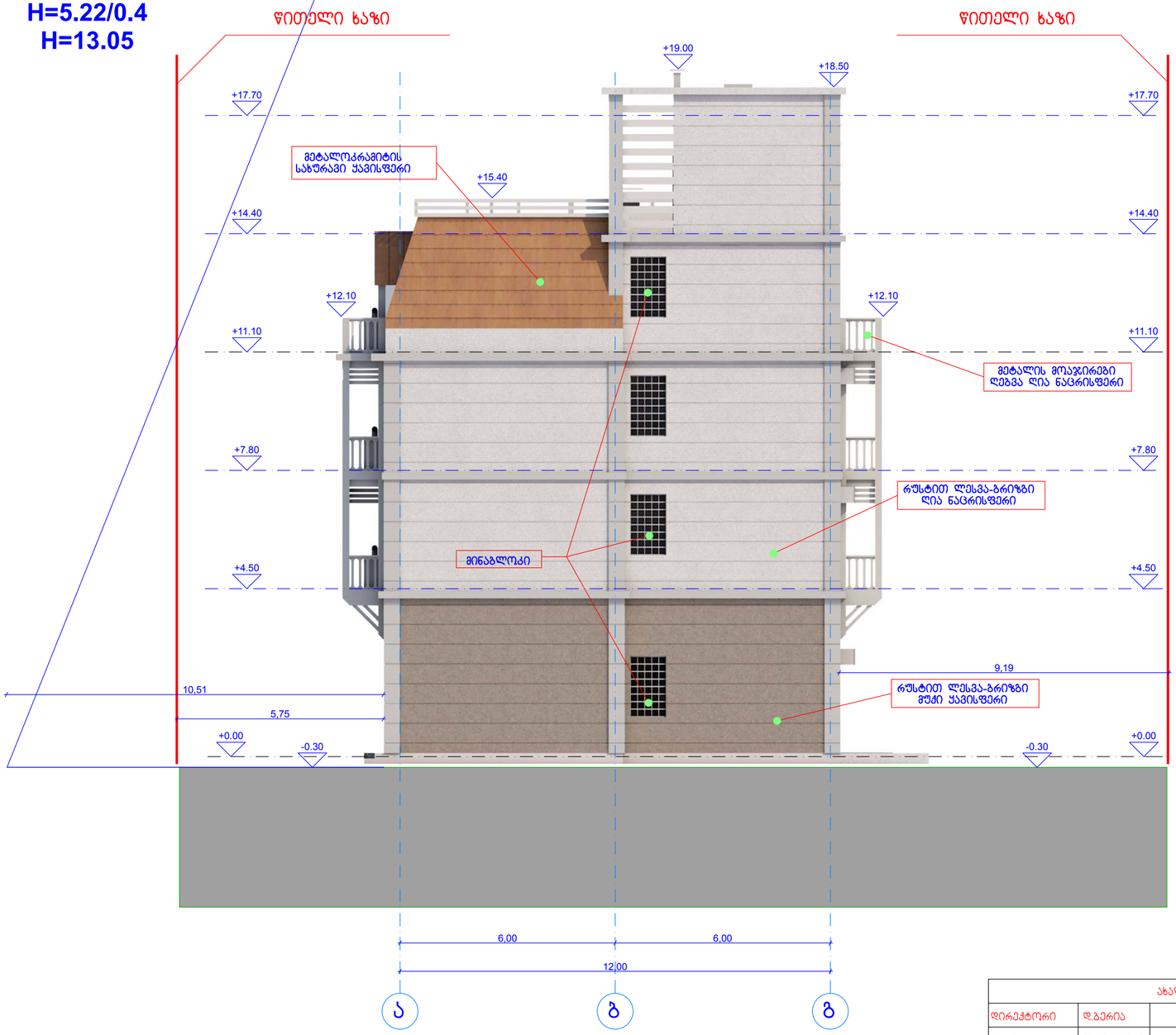

ახალუბნის ჭუჩა № 19					
დირექტორი	დ.ბერია		ფასადი ა-გ ღერძებში მ1:100		
ავტორი	დ.ძოწენიძე		არქიტექტურული ნაწილი		
დაამუშავა	დ.ძოწენიძე		შ.პ.ს. "აიდეა დიზაინ სტუდიო"	ფურცელი	ფურც-ბი
შეამოწმა				0	0

ᲙᲐᲖᲛᲝᲕᲐᲜᲘ ᲤᲐᲡᲐᲓᲘ 3-1 ᲚᲔᲠᲫᲔᲑᲨᲘ მ 1:100



ᲐᲮᲐᲚᲣᲑᲜᲘᲡ ᲥᲣᲩᲐ № 19					
ᲓᲘᲠᲔᲥᲢᲝᲠᲘ	Დ.ᲑᲔᲠᲘᲐ		ᲙᲐᲖᲛᲝᲕᲐᲜᲘ ᲤᲐᲡᲐᲓᲘ 3-1 ᲚᲔᲠᲫᲔᲑᲨᲘ მ1:100		
ᲐᲕᲢᲝᲠᲘ	Დ.ᲫᲝᲬᲔᲜᲘᲫᲔ		ᲐᲠᲥᲘᲢᲔᲥᲢᲣᲠᲣᲚᲘ ᲜᲐᲬᲘᲚᲘ		
ᲓᲐᲐᲛᲣᲨᲐᲕᲐ	Დ.ᲫᲝᲬᲔᲜᲘᲫᲔ		Შ.პ.ს. "ᲐᲘᲓᲔᲐ ᲓᲘᲖᲐᲘᲜ ᲡᲢᲣᲓᲘᲝ"	ᲤᲣᲠᲪᲔᲚᲘ	ᲤᲣᲠᲪ-ᲑᲘ
ᲨᲔᲐᲛᲝᲬᲛᲐ				0	0

ფასადი 3-1 ღერძებში მ 1:100

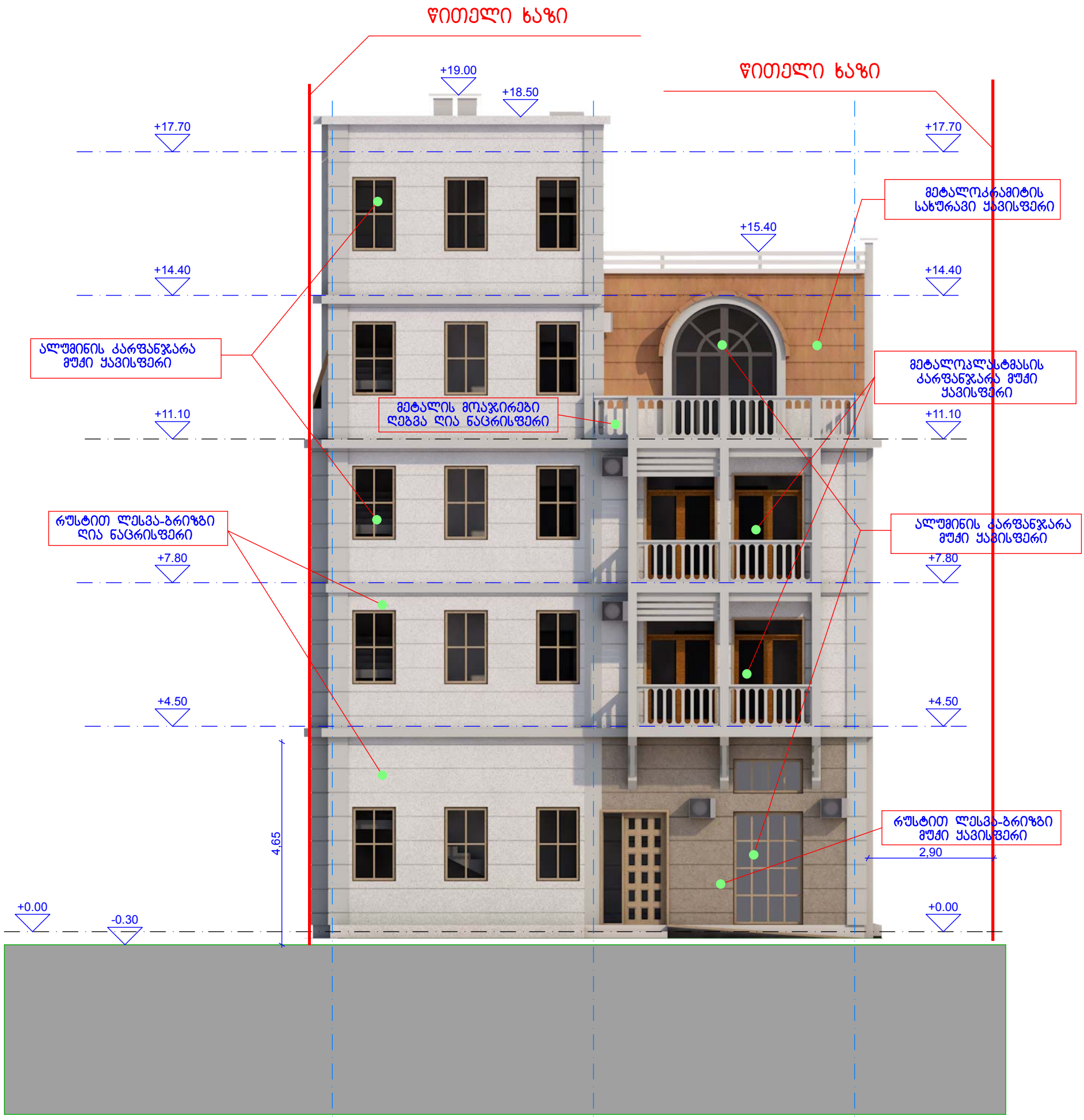

ახალუბნის ქუჩა № 19					
დირექტორი	დ.ბერია		ფასადი 3-1 ღერძებში მ1:100		
ავტორი	დ.ძოწენიძე		არქიტექტურული ნაწილი		
დაამუშავა	დ.ძოწენიძე		შ.პ.ს. "აიდეა დიზაინ სტუდიო"	ფურცელი	ფურც-ბი
შეამოწმა				0	0