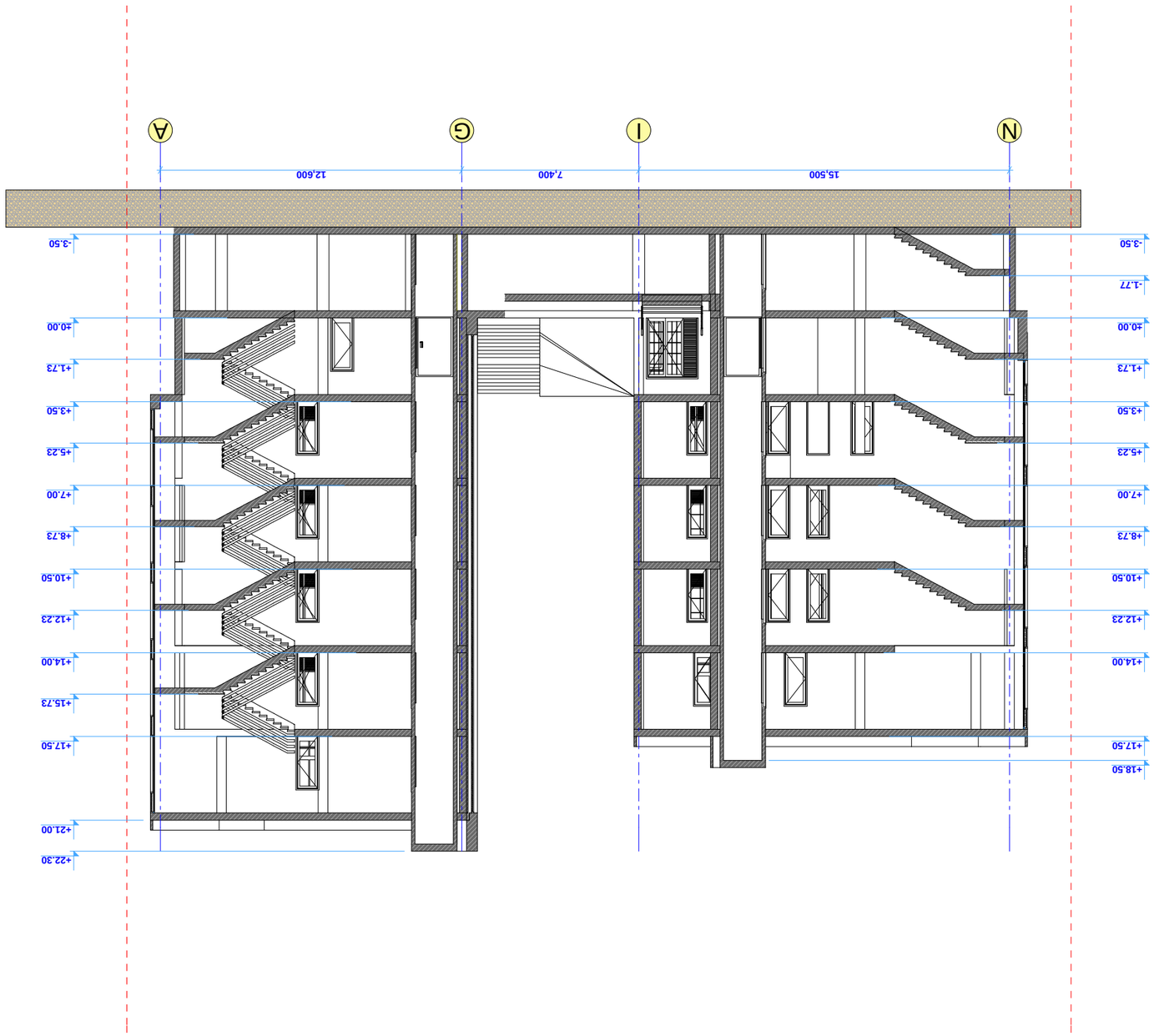

Зовнішній 1 - 1

Проект: А3	Архітектурні: №03-01	Опалювальний 2015 року
Будівництво двоповерхового житлового будинку з вбудованими приміщеннями для офісу та магазину		
Замовник: Приватний підприємець Гончаренко Ігор Миколайович		
Об'єкт: Двоповерховий житловий будинок з вбудованими приміщеннями для офісу та магазину		
Адреса об'єкта: Україна, Київська область, м. Бориспіль, вул. Героїв Майдану, 14-Б		
Стадія	Аркуш	Аркушів
Робоча документація		
Масштаб: 1 : 200		Зміст
Дата: 09.09.2015		
Головний архітектор проекту		Гончаренко І.М.
Головний інженер проекту		Гончаренко І.М.
Розробив		Гончаренко І.М.

ФОП Гончаренко Ігор Миколайович
0,00 =44996

Замовник: приватний підприємець

Об'єкт: Двоповерховий житловий будинок з вбудованими приміщеннями для офісу та магазину
(вул. Героїв Майдану, 14-Б, м. Бориспіль, Київська область)
Земельна ділянка: 2-6Ж/0233/0Б, вул. Героїв Майдану, 14-Б
Замовник

Architecq Studio

Гончаренко І.М.
вул. Героїв Майдану, 14-Б, кв.36
тел.: (095) 30 90 36
E-mail: archigocha@gmail.com

Документація	Аркуш	Примітки
Арх. вол. Конструкції	Загальні дані	
Інж. мер.	Генплан	
Інж. мер.	План фундаментів	
План 1-го поверху		
План 2-го поверху		
План даху		
Фасад 1-2		
Фасад 2-1		
Розріз 1-1		
Розріз 2-2		
Експлікація приміщень		
Експлікація дверей		
Експлікація вікон		
Експлікація підлог		
Експлікація оздоблення		
Експлікація обладнання		
Специфікація елементів		
Вузли		
Вузли		
Вузли

ჭრილი 2 - 2

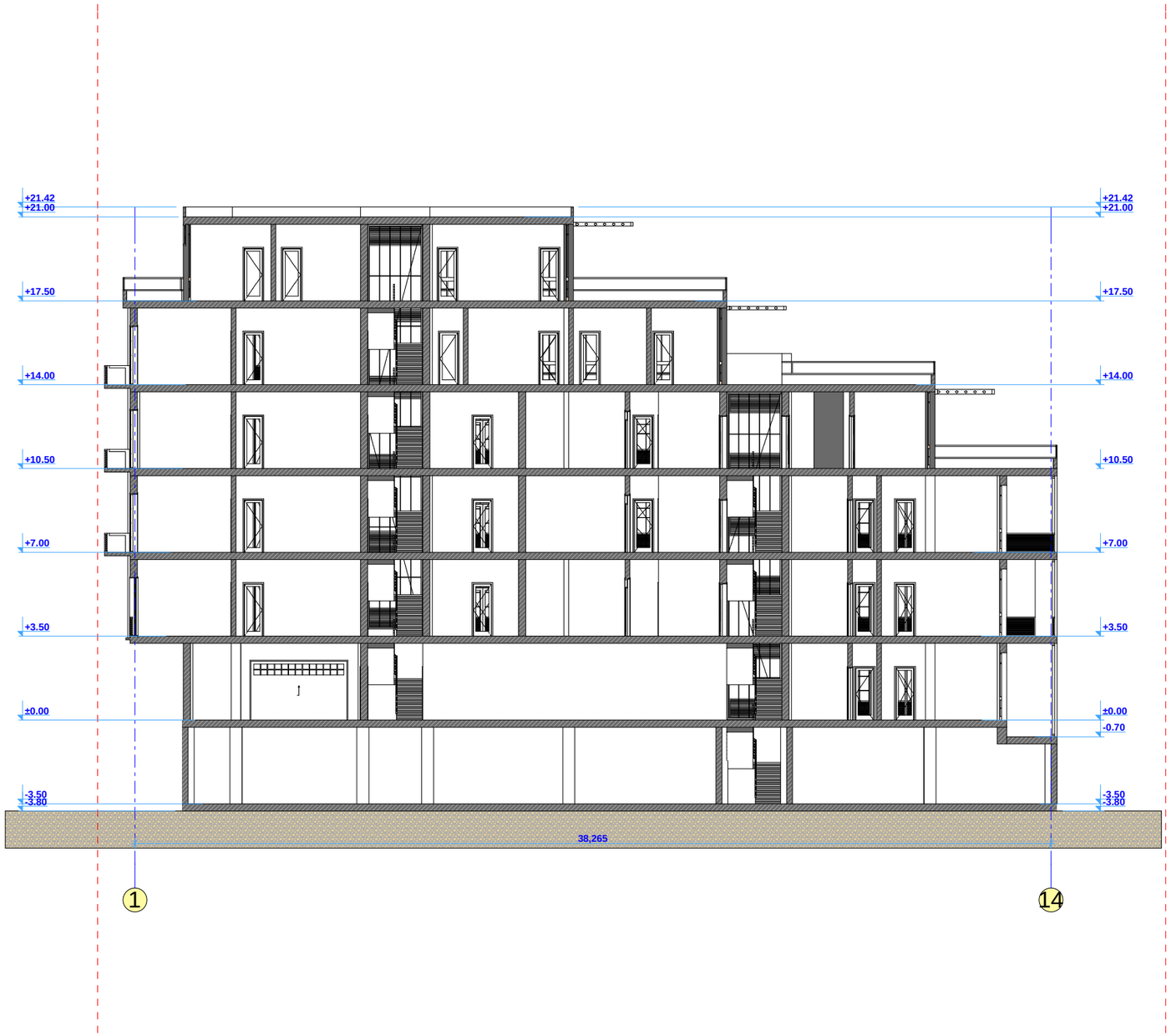

ფორმატი: A3	დაკვეთა: №03-01	თბილისი 2015 წელი

სართულის ტექნიკურ-ეკონომიური მაჩვენებლები

დამკვეთი:

ბაი კიდარი და იაკობ შიმშონი, ისრაელის მოქ.
შ.პ.ს. „ბაკო ბილდინგი"

ფურცელის სახელი:

შენიშვნა:

აბსოლიტური ნიშნული
0.00 =449.96

პროექტის დასახელება:

ინდ. მრავალბინიანი საცხ. სახლის (ქ. თბილისი, ბერძენის ქ. №14-ის მიმდებარედ, 2-ნაღიკვარის ქ. №17) პროექტი

ArchiteQ Studio

შ.პ.ს. „არქიტექი"

ქ. თბილისი ქ. შარტავას ქუჩა №38\36

ტელ: (995) 30 90 36

E-mail: archigocha@gmail.com

თანამდებობა	გვარი	ხელმოწერა	თარიღი
პრ. მთ. არქიტექ.	გ. ჩოგოვაძე		
ავტორი	გ. ჩოგოვაძე		
მასშტაბი	1 : 200	ჭრილი	
თარიღი	09.09.2015		
სტადია		ფურცელები	ფურცელი
არქიტექტურული პროექტი			

ჭრილი 3 - 3



ფორმატი: A3	დაკვეთა: №03-01	თბილისი 2015 წელი

სართულის ტექნიკურ-ეკონომიური მაჩვენებლები

დამკვეთი:

ბაი ძიდარი და იაკობ შიმშონი,
ისრაელის მოქ.
შ.პ.ს. „ბაკო ბილდინგი"

ფურცელის სახელი:

შენიშვნა:

აბსოლიტური ნიშნული
0.00 =449.96

პროექტის დასახელება:

ინდ. მრავალბინიანი საცხ. სახლის
(ქ. თბილისი, ბერძენის ქ. №14-ის
მიმდებარედ, 2-ნადიკვარის ქ. №17)
პროექტი

ArchiteQ Studio

შ.პ.ს. „არქიტექი"

ქ. თბილისი ქ. შარტავას ქუჩა №38\36

ტელ: (995) 30 90 36

E-mail: archigocha@gmail.com

თანამდებობა	გვარი	ხელმოწერა	თარიღი
პრ. მთ. არქიტექ.	გ. ჩოგოვაძე		
ავტორი	გ. ჩოგოვაძე		
მასშტაბი	1 : 200	ჭრილი	
თარიღი	09.09.2015		
სტადია		ფურცელები	ფურცელი
არქიტექტურული პროექტი			