# ავტოფარეხის გეგმა -19.20 ნიშნულზე
მ. 1:100

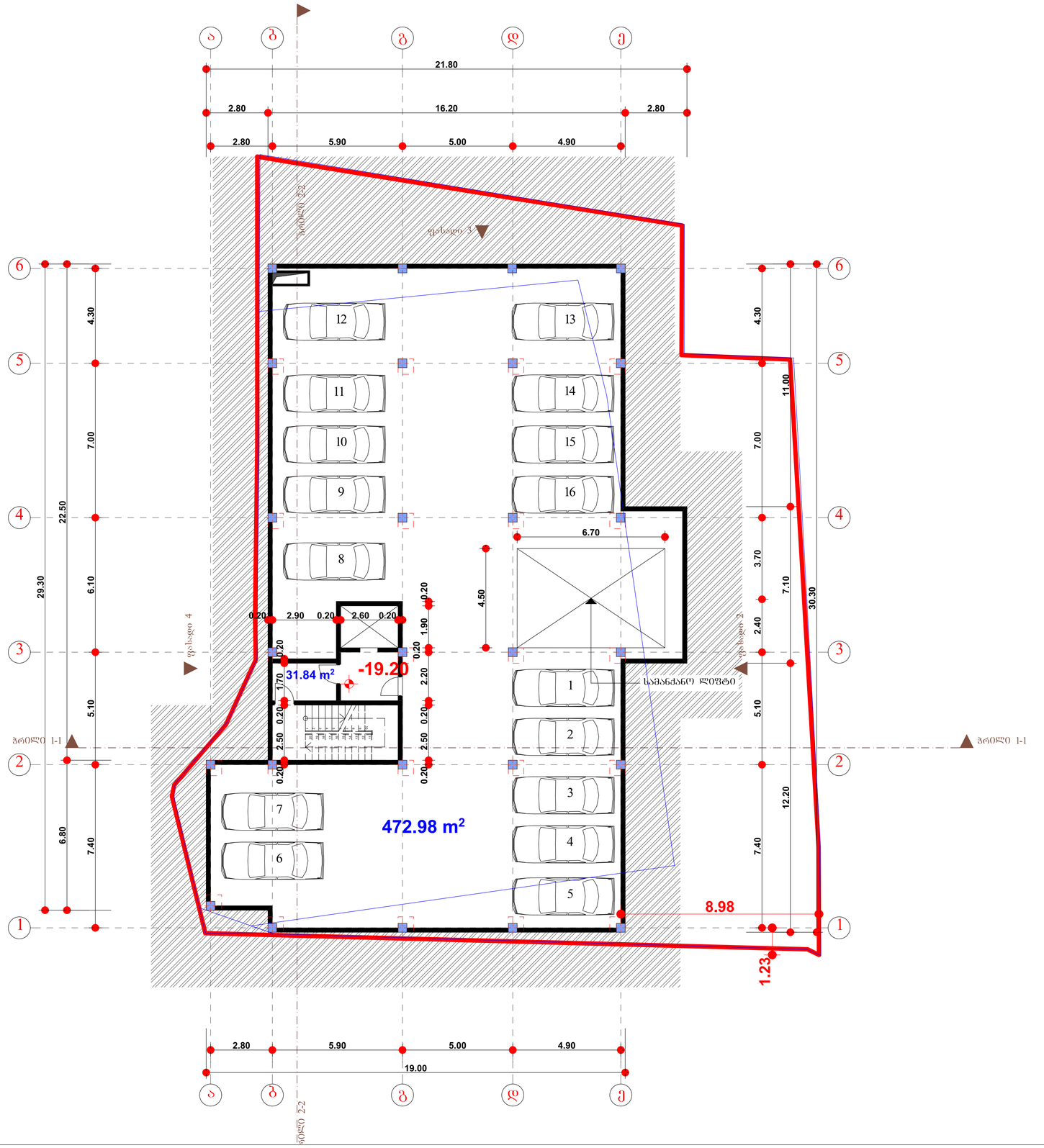


| ფორმატი | დაკვეთა № | ფაილის სახელი |
|---|---|---|
| A3 | | |

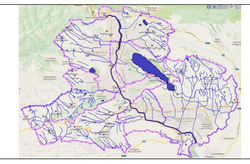

შენიშვნები:

1. ზომები მოცემულია მეტრებში;

2.არქიტექტურული ნიშნული 0.000
შეესაბამება აბსოლუტურ ნიშნულს +450.50

3. ყველა ზომა უნდა შემოწმდეს სამშენებლო მოედანზე. ყველა შეუთავსებლობა უნდა გარკვეულ იქნას არქიტექტორთან. მშენებლობის დროს დაშვებულ უზუსტობებზე, ან შეუსაბამობებზე არქიტექტორი პასუხისმგებელი არ არი. მშენებლობის მსვლელობისას საინჟინრო სამუშაოების დაგეგმარება ან სპეციალისტების განცხადებები ან სამუშაო მონახაზები, რაც იწვევს პროექტის ცვლილებას, ხორციელდება მხოლოდ არქიტექტორის ნებართვის შემთხვევაში. მშენებლობის და წარმოების ნებისმიერი ცვლილება უნდა იქნას დფიქსირებული, მიზეზები დროულად უნდა შეატყობინონ არქიტექტორს.
4. მოცემულია არქიტექტურული ნიშნულები.

დამკვეთი
შ.პ.ს. "თბილისი ჰაუსი"

მისამართი
ქ. თბილისი, ს.ცინცაძის ქუჩა №63 ის მიმდ.

პროექტის სახელწოდება
ქალაქი თბილისი, ს.ცინცაძის ქუჩა №63 ის მიმდ. მრავალბინიანი საცხოვრებელი სახლის პროექტი.

| თანამდებობა | გვარი | ხელმოწერა |
|---|---|---|
| დირექტორი | ზ. აბზიანიძე | |
| არქიტექტორი | ჯ. ფსუტური | |
| შეასრულა | ჯ. ფსუტური | |

RCO

მისამართი
თბილისი, საკაძის დღმართი №6

| მასშტაბი | 1-100 | ნახაზი: ავტოფარეხის გეგმა -19.20 ნიშნულზე |
|---|---|---|
| თარიღი | 2015 წ. | |

| სტადია | ფურცელი | ფურცლები |
|---|---|---|
| არქ. პრ. | | |

# ავტოფარეხის გეგმა -16.20 ნიშნულზე
მ. 1:100

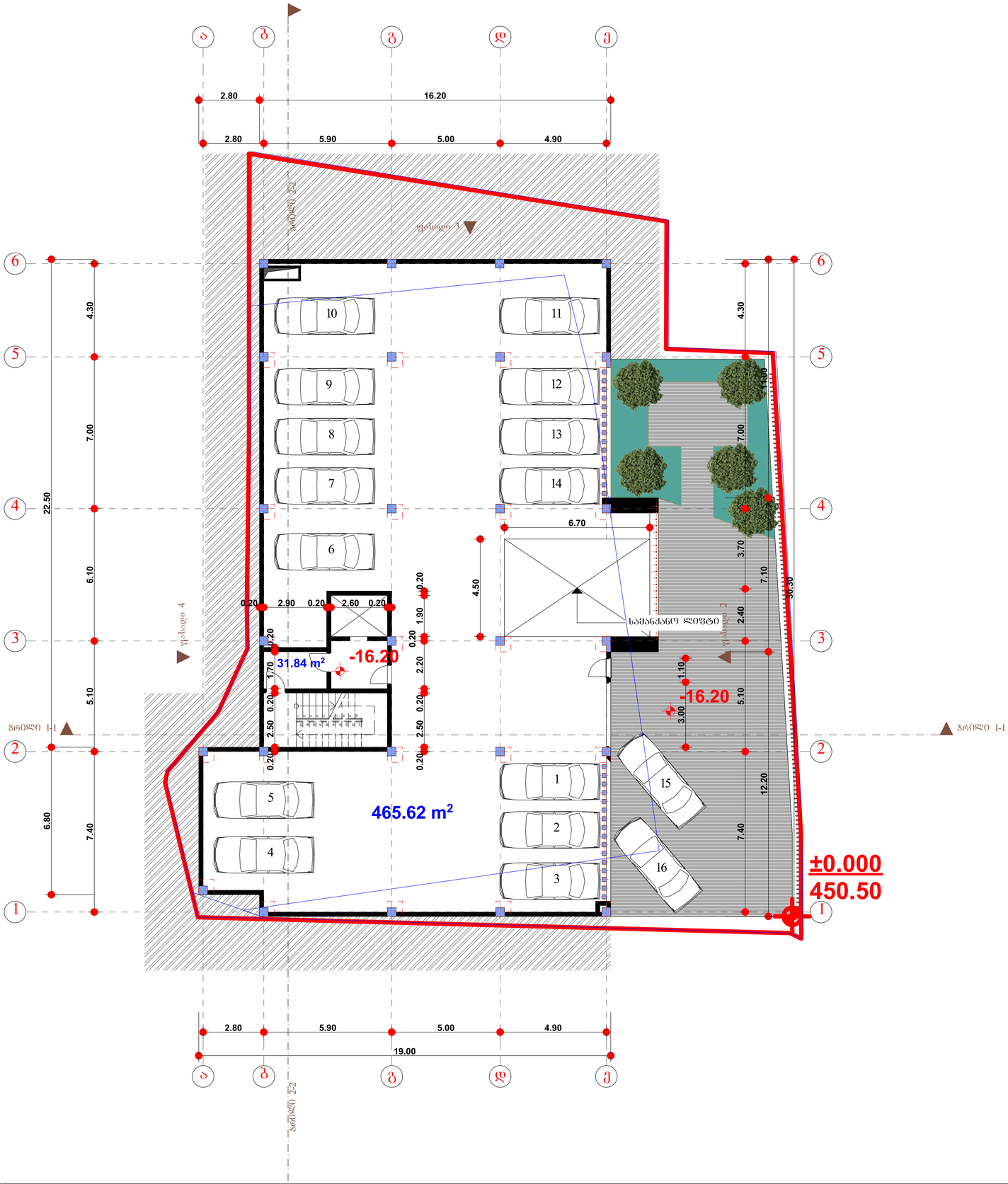


| ფორმატი | დაკვეთა № | ფაილის სახელი |
|---|---|---|
| A3 | | |

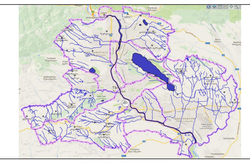

შენიშვნები:

1. ზომები მოცემულია მეტრებში;

2.არქიტექტურული ნიშნული 0.000
შეესაბამება აბსოლუტურ ნიშნულს +450.50

3. ყველა ზომა უნდა შემოწმდეს სამშენებლო მოედანზე. ყველა შეუთავსებლობა უნდა გარკვეულ იქნას არქიტექტორთან. მშენებლობის დროს დაშვებულ უზუსტობებზე, ან შეუსაბამობებზე არქიტექტორი პასუხისმგებელი არ არი. მშენებლობის მსვლელობისას საინჟინრო სამუშაოების დაგეგმარება ან სპეციალისტების განცხადებები ან სამუშაო მონახაზები, რაც იწვევს პროექტის ცვლილებას, ხორციელდება მხოლოდ არქიტექტორის ნებართვის შემთხვევაში. მშენებლობის და წარმოების ნებისმიერი ცვლილება უნდა იქნას დფიქსირებული, მიზეზები დროულად უნდა შეატყობინონ არქიტექტორს.
4. მოცემულია არქიტექტურული ნიშნულები.

დამკვეთი
შ.პ.ს. "თბილისი ჰაუსი"

მისამართი
ქ. თბილისი, ს.ცინცაძის ქუჩა №63 ის მიმდ.

პროექტის სახელწოდება
ქალაქ თბილისი, ს.ცინცაძის ქუჩა №63 ის მიმდ. მრავალბინიანი საცხოვრებელი სახლის პროექტი.

| თანამდებობა | გვარი | ხელმოწერა |
|---|---|---|
| დირექტორი | ზ. აბზიანიძე | |
| | | |
| არქიტექტორი | ჯ. ფხუტური | |
| შეასრულა | ჯ. ფხუტური | |
| | | |
| | | |

RCO

მისამართი
თბილისი, საკაძის დაღმართი №6

| მასშტაბი | 1-100 | ნახაზი: ავტოფარეხის გეგმა -16.20 ნიშნულზე |
|---|---|---|
| თარიღი | 2015 წ. | |

| სტადია | ფურცელი | ფურცლები |
|---|---|---|
| არქ. პრ. | | |

# კომერციული სართულის გეგმა -13.20 ნიშნულზე
## მ. 1:100

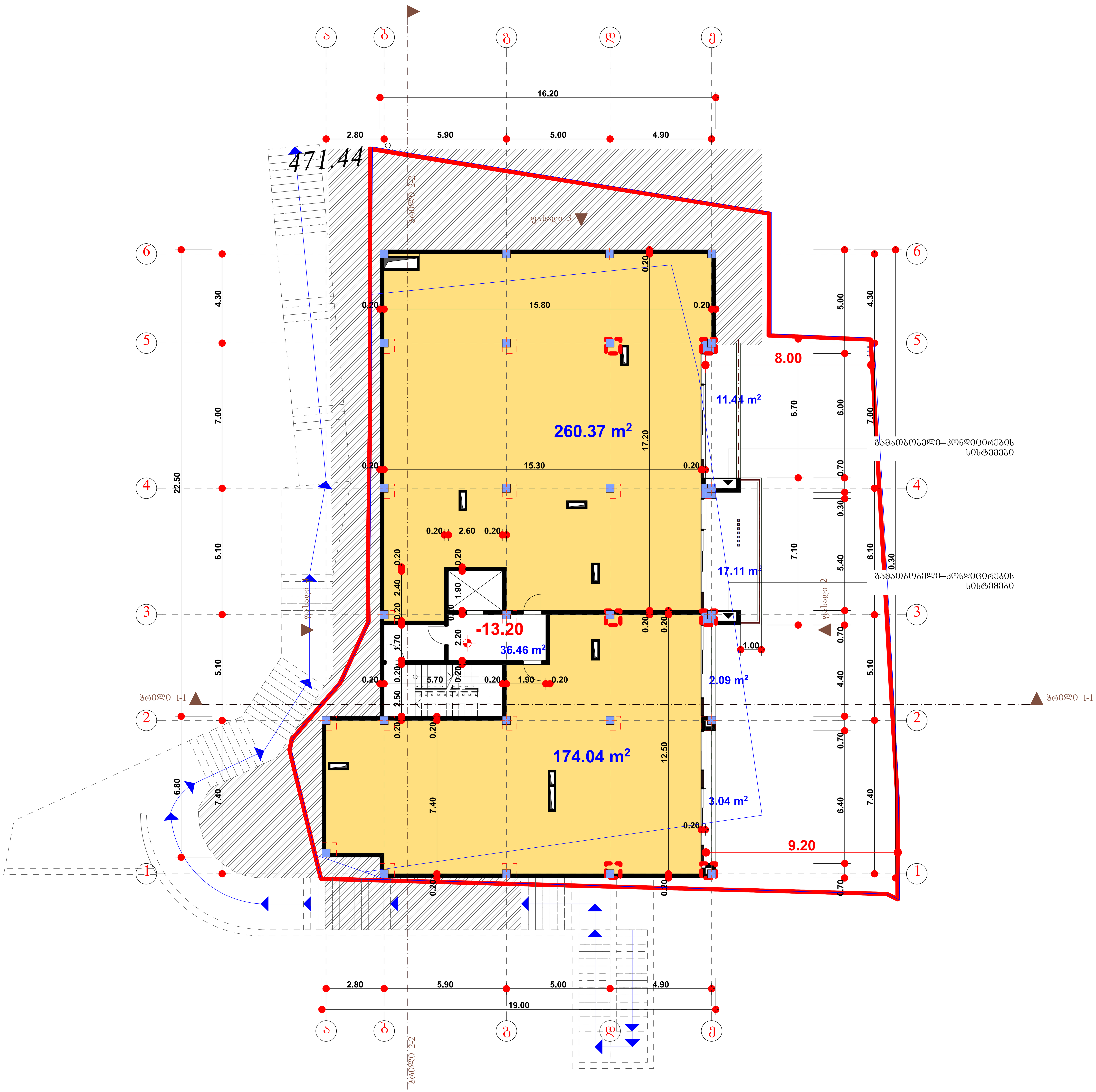


| ფორმატი | დაკვეთა № | ფაილის სახელი |
|---|---|---|
| A3 | | |

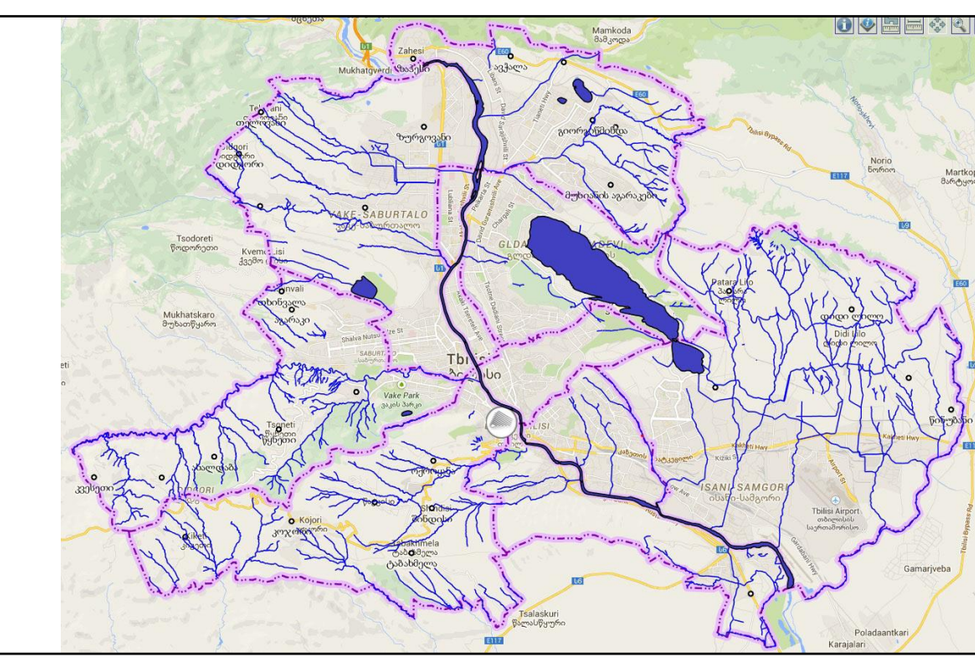

**შენიშვნები:**

1. ზომები მოცემულია მეტრებში;
2. არქიტექტურული ნიშნული 0.000 შეესაბამება აბსოლუტურ ნიშნულს +450.50
3. ყველა ზომა უნდა შემოწმდეს სამშენებლო მოედანზე. ყველა შეუთავსებლობა უნდა გარკვეულ იქნას არქიტექტორთან. მშენებლობის დროს დაშვებულ უზუსტობებზე, ან შეუსაბამობებზე არქიტექტორი პასუხისმგებელი არ არი. მშენებლობის მსვლელობისას საინჟინრო სამუშაოების დაგეგმარება ან სპეციალისტების განცხადებები ან სამუშაო მონახაზები, რაც იწვევს პროექტის ცვლილებას, ხორციელდება მხოლოდ არქიტექტორის ნებართვის შემთხვევაში. მშენებლობის და წარმოების ნებისმიერი ცვლილება უნდა იქნას დაფიქსირებული, მიზეზები დროულად უნდა შეატყობინონ არქიტექტორს.
4. მოცემულია არქიტექტურული ნიშნულები.

დამკვეთი
შ.პ.ს. "თბილისი ჰაუსი"

მისამართი
ქ. თბილისი, ს.ცინცაძის ქუჩა №63 ის მიმდ.

პროექტის სახელწოდება
ქალქი თბილისი, ს.ცინცაძის ქუჩა №63 ის მიმდ. მრავალბინიანი საცხოვრებელი სახლის პროექტი.

| თანამდებობა | გვარი | ხელმოწერა |
|---|---|---|
| დირექტორი | ზ. აბზიანიძე | |
| | | |
| არქიტექტორი | ჯ. ფსუტური | |
| შეასრულა | ჯ. ფსუტური | |
| | | |
| | | |

ARCO

მისამართი
თბილისი, სააკაძის დაღმართი №6

| | | |
|---|---|---|
| მასშტაბი | 1-100 | ნახაზი კომერციული სართულის გეგმა -13.20 ნიშნულზე |
| თარიღი | 2015 წ. | |

| სტადია | ფურცელი | ფურცლები |
|---|---|---|
| არქ. პრ. | | |

# კომერციული სართულის გეგმა -9.90 ნიშნულზე
მ. 1:100

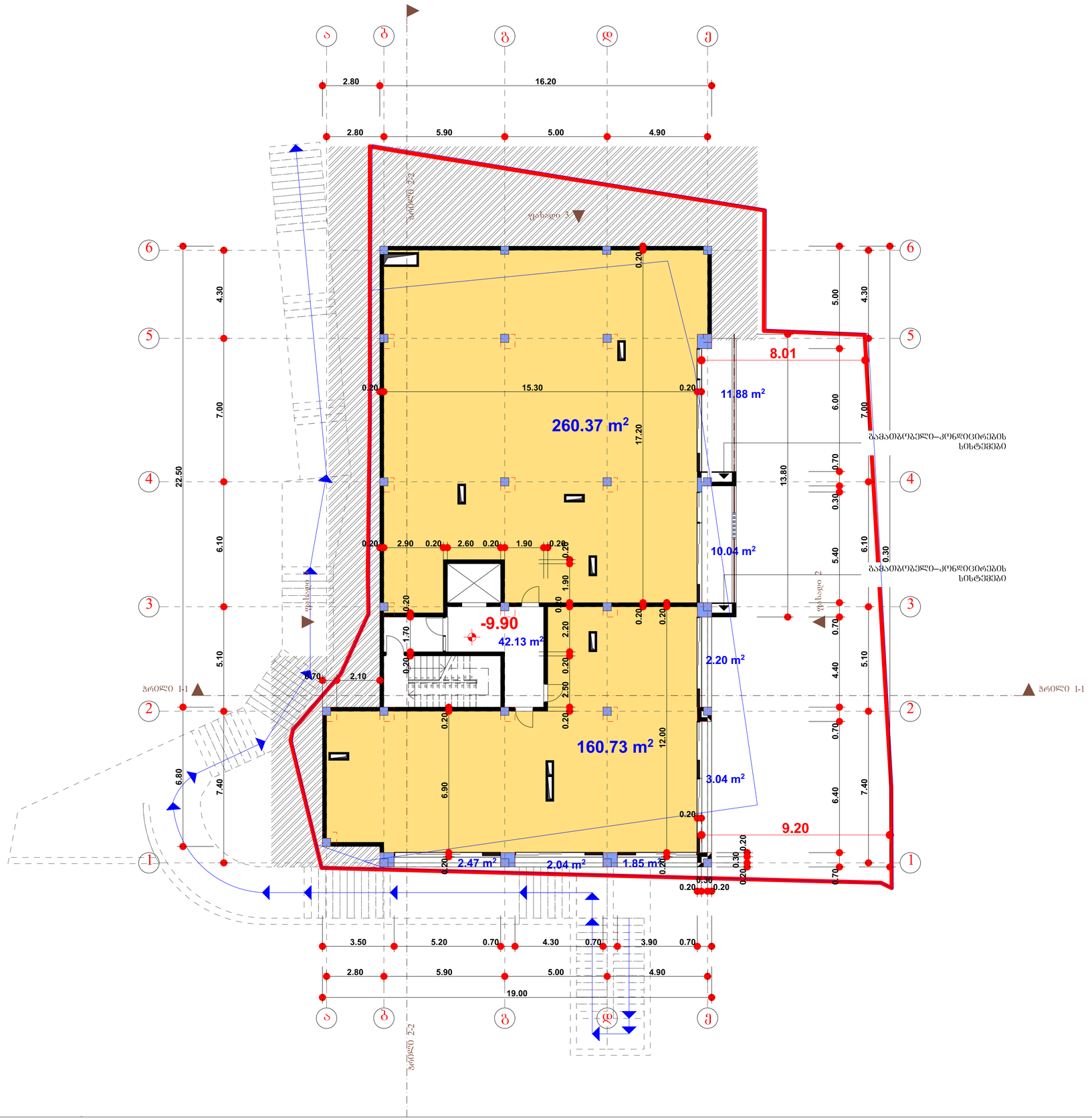


| ფორმატი | დაკვეთა № | ფაილის სახელი |
|---|---|---|
| A3 | | |

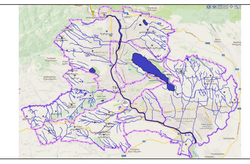

შენიშვნები:

1. ზომები მოცემულია მეტრებში;

2.არქიტექტურული ნიშნული 0.000
შეესაბამება აბსოლუტურ ნიშნულს +450.50

3. ყველა ზომა უნდა შემოწმდეს სამშენებლო მოედანზე. ყველა შეუთავსებლობა უნდა გარკვეულ იქნას არქიტექტორთან. მშენებლობის დროს დაშვებულ უზუსტობებზე, ან შეუსაბამობებზე არქიტექტორი პასუხისმგებელი არ არი. მშენებლობის მსვლელობისას საინჟინრო სამუშაოების დაგეგმარება ან სპეციალისტების განცხადებები ან სამუშაო მონახაზები, რაც იწვევს პროექტის ცვლილებას, ხორციელდება მხოლოდ არქიტექტორის ნებართვის შემთხვევაში. მშენებლობის და წარმოების ნებისმიერი ცვლილება უნდა იქნას დფიქსირებული, მიზეზები დროულად უნდა შეატყობინონ არქიტექტორს.
4. მოცემულია არქიტექტურული ნიშნულები.

დამკვეთი
შ.პ.ს. "თბილისი ჰაუსი"

მისამართი
ქ. თბილისი, ს.ცინცაძის ქუჩა №63 ის მიმდ.

პროექტის სახელწოდება
ქალაქ თბილისი, ს.ცინცაძის ქუჩა №63 ის მიმდ. მრავალბინიანი საცხოვრებელი სახლის პროექტი.

| თანამდებობა | გვარი | ხელმოწერა |
|---|---|---|
| დირექტორი | ზ. აბზიანიძე | |
| | | |
| არქიტექტორი | ჯ. ფსუტური | |
| შეასრულა | ჯ. ფსუტური | |
| | | |
| | | |

RCO

მისამართი
თბილისი, საკაძის დაღმართი №6

| მასშტაბი | 1-100 | ნახაზი | კომერციული სართულის გეგმა -9.90 ნიშნულზე |
|---|---|---|---|
| თარიღი | 2015 წ. | | |
| სტადია | ფურცელი | ფურცლები | |
| არქ. პრ. | | | |

# სართულის გეგმა -6.60 ნიშნულზე
მ. 1:100

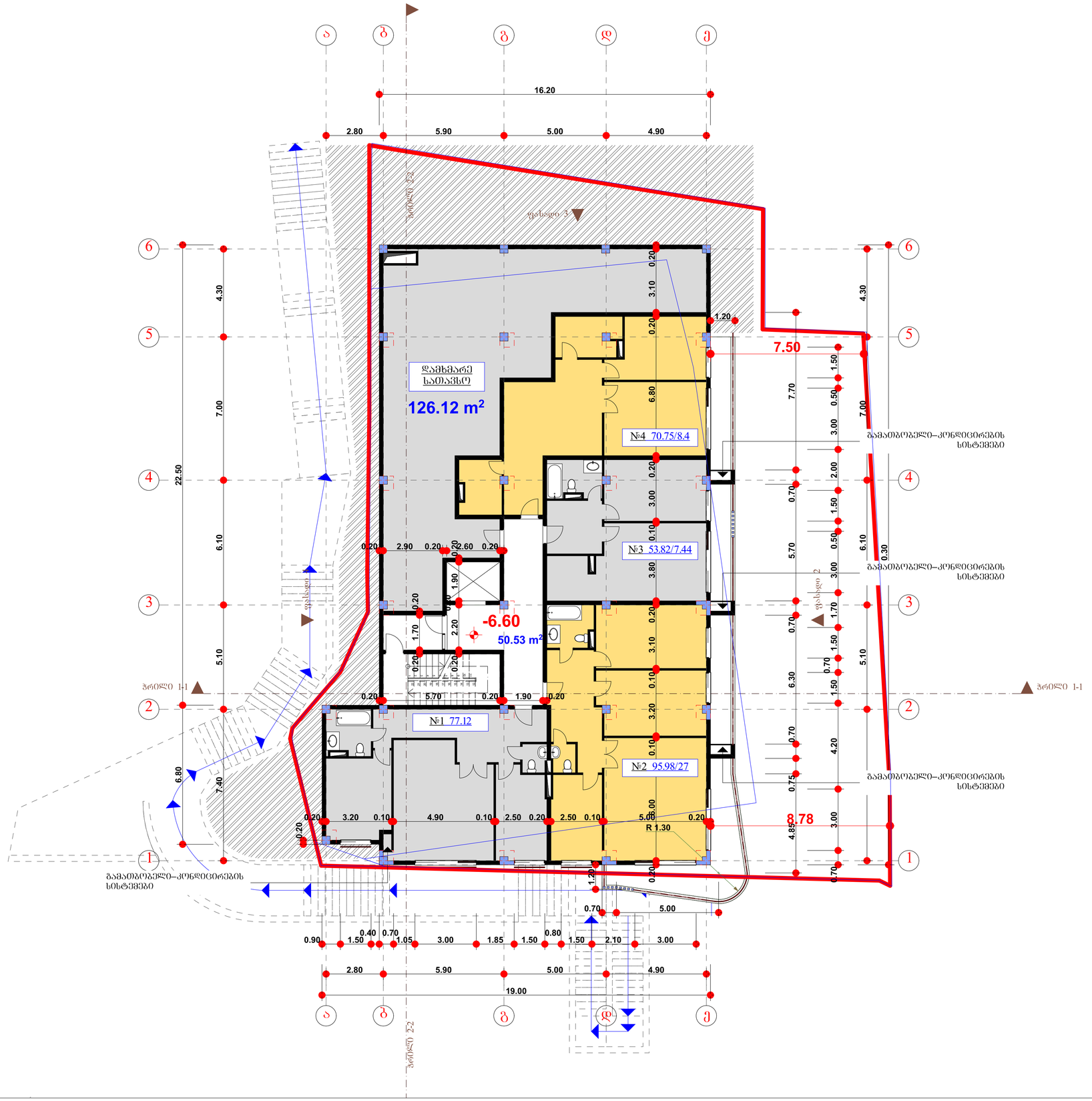


| ფორმატი | დაკვეთა № | ფაილის სახელი |
|---|---|---|
| A3 | | |

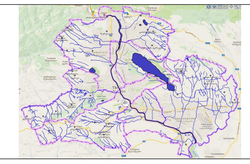

შენიშვნები:

1. ზომები მოცემულია მეტრებში;

2.არქიტექტურული ნიშული 0.000
შეესაბამება აბსოლუტურ ნიშნულს +450.50

3. ყველა ზომა უნდა შემოწმდეს სამშენებლო მოედანზე. ყველა შეუთავსებლობა უნდა გარკვეულ იქნას არქიტექტორთან. მშენებლობის დროს დაშვებულ უზუსტობებზე, ან შეუსაბამობებზე არქიტექტორი პასუხისმგებელი არ არი. მშენებლობის მსვლელობისას საინჟინრო სამუშაოების დაგეგმარება ან სპეციალისტების განცხადებები ან სამუშაო მონახაზები, რაც იწვევს პროექტის ცვლილებას, ხორციელდება მხოლოდ არქიტექტორის ნებართვის შემთხვევაში. მშენებლობის და წარმოების ნებისმიერი ცვლილება უნდა იქნას დაფიქსირებული, მიზეზები დროულად უნდა შეატყობინონ არქიტექტორს.
4. მოცემულია არქიტექტურული ნიშნულები.

დამკვეთი
შ.პ.ს. "თბილისი ჰაუსი"

მისამართი
ქ. თბილისი, ს.ცინცაძის ქუჩა №63 ის მიმდ.

პროექტის სახელწოდება
ქალაქი თბილისი, ს.ცინცაძის ქუჩა №63 ის მიმდ. მრავალბინიანი საცხოვრებელი სახლის პროექტი.

| თანამდებობა | გვარი | ხელმოწერა |
|---|---|---|
| დირექტორი | ზ. აბზიანიძე | |
| | | |
| არქიტექტორი | ჯ. ფსუტური | |
| შეასრულა | ჯ. ფსუტური | |
| | | |
| | | |

RCO

მისამართი
თბილისი, საკაძის დადმართი №6

| მასშტაბი | 1-100 | ნახაზი |
|---|---|---|
| თარიღი | 2015 წ. | სართულის გეგმა -6.60 ნიშნულზე |

| სტადია | ფურცელი | ფურცლები |
|---|---|---|
| არქ. პრ. | | |

# სართულის გეგმა -3.30 ნიშნულზე
მ. 1:100

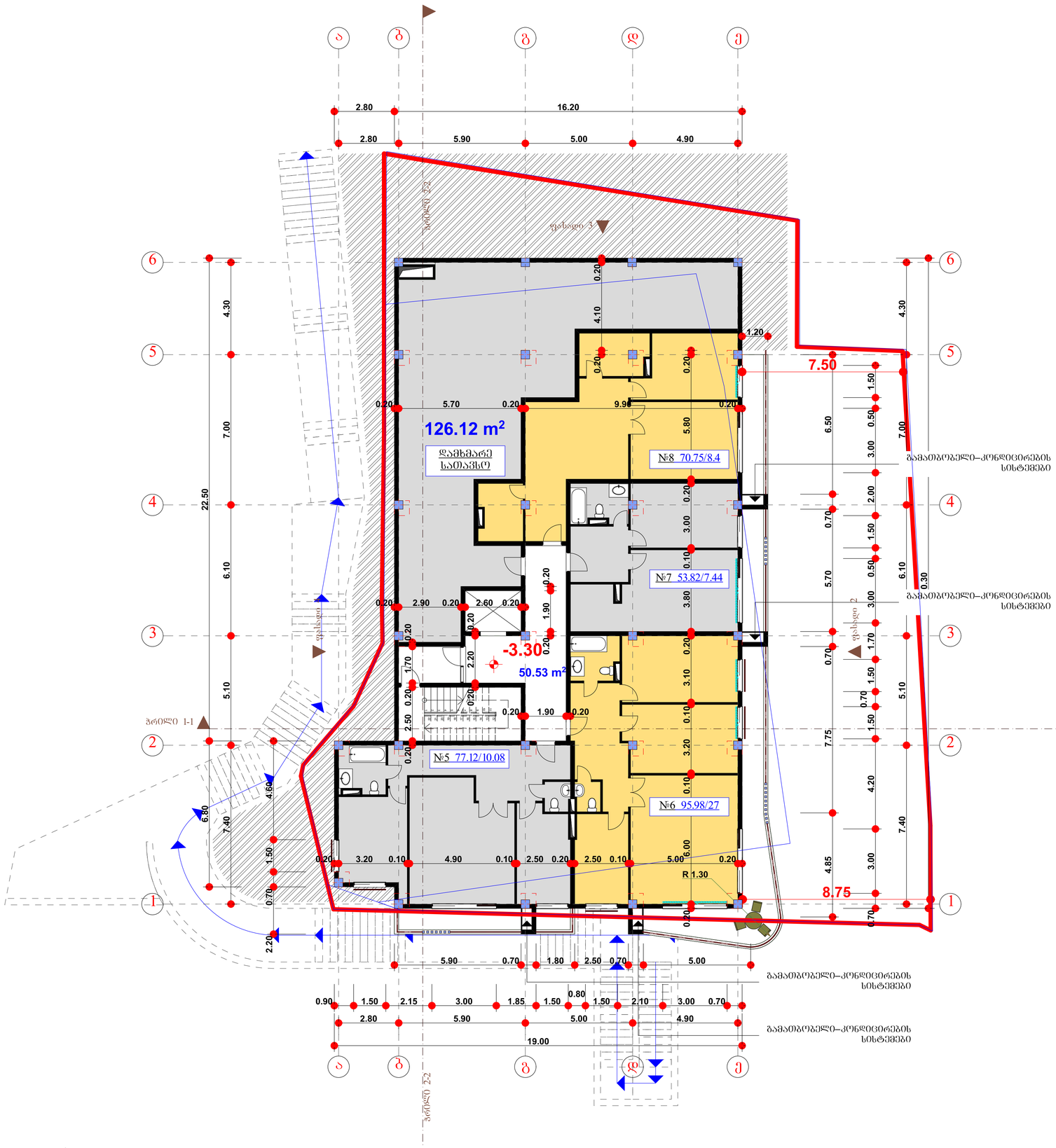


| ფორმატი | დაკვეთა № | ფაილის სახელი |
|---|---|---|
| A3 | | |

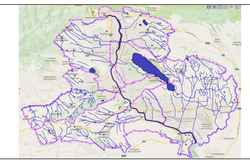

შენიშვნები:

1. ზომები მოცემულია მეტრებში;

2.არქიტექტურული ნიშნული 0.000
შეესაბამება აბსოლუტურ ნიშნულს +450.50

3. ყველა ზომა უნდა შემოწმდეს სამშენებლო მოედანზე. ყველა შეუთავსებლობა უნდა გარკვეულ იქნას არქიტექტორთან. მშენებლობის დროს დაშვებულ უზუსტობებზე, ან შეუსაბამობებზე არქიტექტორი პასუხისმგებელი არ არი. მშენებლობის მსვლელობისას საინჟინრო სამუშაოების დაგეგმარება ან სპეციალისტების განცხადებები ან სამუშაო მონახაზები, რაც იწვევს პროექტის ცვლილებას, ხორციელდება მხოლოდ არქიტექტორის ნებართვის შემთხვევაში. მშენებლობის და წარმოების ნებისმიერი ცვლილება უნდა იქნას დაფიქსირებული, მიზეზები დროულად უნდა შეატყობინონ არქიტექტორს.
4. მოცემულია არქიტექტურული ნიშნულები.

დამკვეთი
შ.პ.ს. "თბილისი ჰაუსი"

მისამართი
ქ. თბილისი, ს.ცინცაძის ქუჩა №63 ის მიმდ.

პროექტის სახელწოდება
ქალაქ თბილისი, ს.ცინცაძის ქუჩა №63 ის მიმდ. მრავალბინიანი საცხოვრებელი სახლის პროექტი.

| თანამდებობა | გვარი | ხელმოწერა |
|---|---|---|
| დირექტორი | ზ. აბზიანიძე | |
| | | |
| არქიტექტორი | ჯ. ფხუტური | |
| შეასრულა | ჯ. ფხუტური | |
| | | |
| | | |

RCO

მისამართი
თბილისი, საკაძის დაღმართი №6

| მასშტაბი | 1-100 | ნახაზი |
|---|---|---|
| თარიღი | 2015 წ. | სართულის გეგმა -3.30 ნიშნულზე |

| სტადია | ფურცელი | ფურცლები |
|---|---|---|
| არქ. პრ. | | |

# სართულის გეგმა **±0.00** ნიშნულზე
მ. 1:100




| ფორმატი | დაკვეთა № | ფაილის სახელი |
|---|---|---|
| A3 | | |

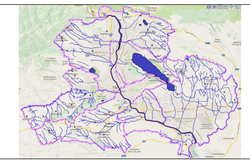

შენიშვნები:

1. ზომები მოცემულია მეტრებში;

2.არქიტექტურული ნიშნული 0.000 შეესაბამება აბსოლუტურ ნიშნულს +450.50

3. ყველა ზომა უნდა შემოწმდეს სამშენებლო მოედანზე. ყველა შეუთავსებლობა უნდა გარკვეულ იქნას არქიტექტორთან. მშენებლობის დროს დაშვებულ უზუსტობებზე, ან შეუსაბამობებზე არქიტექტორი პასუხისმგებელი არ არი. მშენებლობის მსვლელობისას საინჟინრო სამუშაოების დაგეგმარება ან სპეციალისტების განცხადებები ან სამუშაო მონახაზები, რაც იწვევს პროექტის ცვლილებას, ხორციელდება მხოლოდ არქიტექტორის ნებართვის შემთხვევაში. მშენებლობის და წარმოების ნებისმიერი ცვლილება უნდა იქნას დაფიქსირებული, მიზეზები დროულად უნდა შეატყობინონ არქიტექტორს.
4. მოცემულია არქიტექტურული ნიშნულები.

დამკვეთი
შ.პ.ს. "თბილისი ჰაუსი"

მისამართი
ქ. თბილისი, ს.ცინცაძის ქუჩა №63 ის მიმდ.

პროექტის სახელწოდება
ქალქი თბილისი, ს.ცინცაძის ქუჩა №63 ის მიმდ. მრავალბინიანი საცხოვრებელი სახლის პროექტი.

| თანამდებობა | გვარი | ხელმოწერა |
|---|---|---|
| დირექტორი | ზ. აბზიანიძე | |
| | | |
| არქიტექტორი | ჯ. ფხუტური | |
| შეასრულა | ჯ. ფხუტური | |

RCO

მისამართი
თბილისი, საკაძის დღმართი №6

| მასშტაბი | 1-100 | ნახაზი: სართულის გეგმა ±0.00 ნიშნულზე |
|---|---|---|
| თარიღი | 2015 წ. | |

| სტადია | ფურცელი | ფურცლები |
|---|---|---|
| არქ. პრ. | | |

# სართულის გეგმა +3.30 ნიშნულზე
მ. 1:100




| ფორმატი | დაკვეთა № | ფაილის სახელი |
|---|---|---|
| A3 | | |

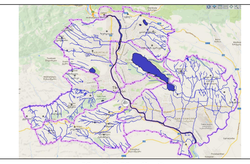

შენიშვნები:

1. ზომები მოცემულია მეტრებში;
2.არქიტექტურული ნიშნული 0.000 შეესაბამება აბსოლუტურ ნიშნულს +450.50
3. ყველა ზომა უნდა შემოწმდეს სამშენებლო მოედანზე. ყველა შეუთავსებლობა უნდა გარკვეულ იქნას არქიტექტორთან. მშენებლობის დროს დაშვებულ უზუსტობებზე, ან შეუსაბამობებზე არქიტექტორი პასუხისმგებელი არ არი. მშენებლობის მსვლელობისას საინჟინრო სამუშაოების დაგეგმარება ან სპეციალისტების განცხადებები ან სამუშაო მონახაზები, რაც იწვევს პროექტის ცვლილებას, ხორციელდება მხოლოდ არქიტექტორის ნებართვის შემთხვევაში. მშენებლობის და წარმოების ნებისმიერი ცვლილება უნდა იქნას დაფიქსირებული, მიზეზები დროულად უნდა შეატყობინონ არქიტექტორს.
4. მოცემულია არქიტექტურული ნიშნულები.

დამკვეთი
შ.პ.ს. "თბილისი ჰაუსი"

მისამართი
ქ. თბილისი, ს.ცინცაძის ქუჩა №63 ის მიმდ.

პროექტის სახელწოდება
ქალაქ თბილისი, ს.ცინცაძის ქუჩა №63 ის მიმდ. მრავალბინიანი საცხოვრებელი სახლის პროექტი.

| თანამდებობა | გვარი | ხელმოწერა |
|---|---|---|
| დირექტორი | ზ. აბზიანიძე | |
| | | |
| არქიტექტორი | ჯ. ფხუტური | |
| შეასრულა | ჯ. ფხუტური | |
| | | |
| | | |

მისამართი
თბილისი, საკაძის დღმართი №6

| მასშტაბი | 1-100 | ნახაზი: სართულის გეგმა +3.30 ნიშნულზე |
|---|---|---|
| თარიღი | 2015 წ. | |

| სტადია | ფურცელი | ფურცლები |
|---|---|---|
| არქ. პრ. | | |

# სართულის გეგმა +6.60 ნიშნულზე
მ. 1:100




| ფორმატი | დაკვეთა № | ფაილის სახელი |
|---|---|---|
| A3 | | |

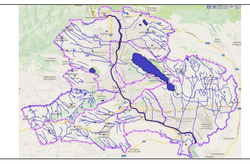

შენიშვნები:

1. ზომები მოცემულია მეტრებში;
2.არქიტექტურული ნიშნული 0.000 შეესაბამება აბსოლუტურ ნიშნულს +450.50
3. ყველა ზომა უნდა შემოწმდეს სამშენებლო მოედანზე. ყველა შეუთავსებლობა უნდა გარკვეულ იქნას არქიტექტორთან. მშენებლობის დროს დაშვებულ უზუსტობებზე, ან შეუსაბამობებზე არქიტექტორი პასუხისმგებელი არ არი. მშენებლობის მსვლელობისას საინჟინრო სამუშაოების დაგეგმარება ან სპეციალისტების განცხადებები ან სამუშაო მონახაზები, რაც იწვევს პროექტის ცვლილებას, ხორციელდება მხოლოდ არქიტექტორის ნებართვის შემთხვევაში. მშენებლობის და წარმოების ნებისმიერი ცვლილება უნდა იქნას დაფიქსირებული, მიზეზები დროულად უნდა შეატყობინონ არქიტექტორს.
4. მოცემულია არქიტექტურული ნიშნულები.

დამკვეთი
შ.პ.ს. "თბილისი ჰაუსი"

მისამართი
ქ. თბილისი, ს.ცინცაძის ქუჩა №63 ის მიმდ.

პროექტის სახელწოდება
ქალქი თბილისი, ს.ცინცაძის ქუჩა №63 ის მიმდ. მრავალბინიანი საცხოვრებელი სახლის პროექტი.

| თანამდებობა | გვარი | ხელმოწერა |
|---|---|---|
| დირექტორი | ზ. აბზიანიძე | |
| | | |
| არქიტექტორი | ჯ. ფხუტური | |
| შეასრულა | ჯ. ფხუტური | |
| | | |
| | | |

მისამართი
თბილისი, საკაძის დღმართი №6

| მასშტაბი | 1-100 | ნახაზი |
|---|---|---|
| თარიღი | 2015 წ. | სართულის გეგმა +6.60 ნიშნულზე |

| სტადია | ფურცელი | ფურცლები |
|---|---|---|
| არქ. პრ. | | |

# სართულის გეგმა +9.90 ნიშნულზე
მ. 1:100

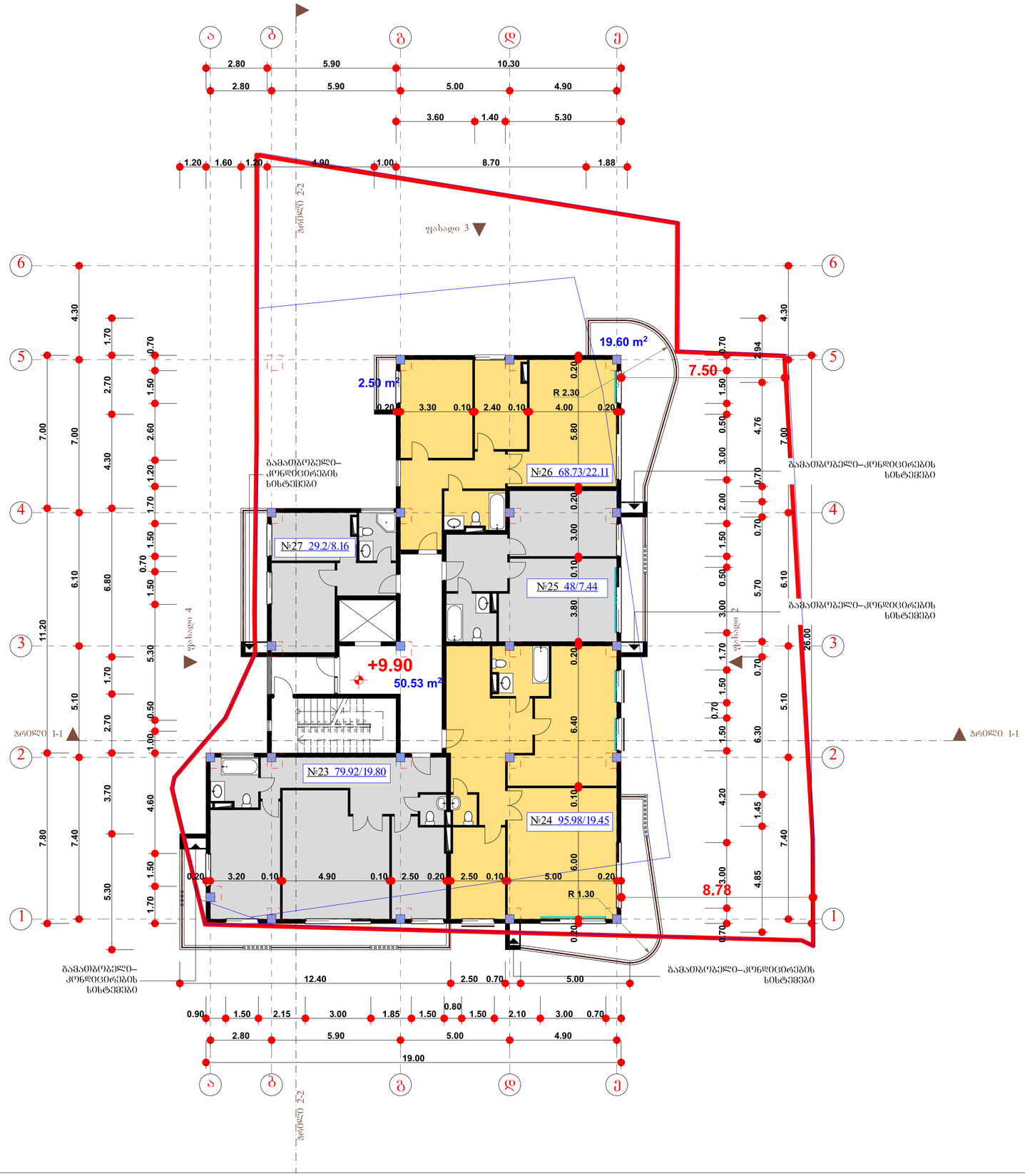


| ფორმატი | დაკვეთა № | ფაილის სახელი |
|---|---|---|
| A3 | | |

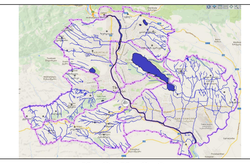

შენიშვნები:

1. ზომები მოცემულია მეტრებში;
2.არქიტექტურული ნიშული 0.000
შეესაბამება აბსოლუტურ ნიშნულს +450.50
3. ყველა ზომა უნდა შემოწმდეს სამშენებლო მოედანზე. ყველა შეუთავსებლობა უნდა გარკვეულ იქნას არქიტექტორთან. მშენებლობის დროს დაშვებულ უზუსტობებზე, ან შეუსაბამობებზე არქიტექტორი პასუხისმგებელი არ არი. მშენებლობის მსვლელობისას საინჟინრო სამუშაოების დაგეგმარება ან სპეციალისტების განცხადებები ან სამუშაო მონახაზები, რაც იწვევს პროექტის ცვლილებას, ხორციელდება მხოლოდ არქიტექტორის ნებართვის შემთხვევაში. მშენებლობის და წარმოების ნებისმიერი ცვლილება უნდა იქნას დაფიქსირებული, მიზეზები დროულად უნდა შეატყობინონ არქიტექტორს.
4. მოცემულია არქიტექტურული ნიშნულები.

დამკვეთი
შ.პ.ს. "თბილისი ჰაუსი"

მისამართი
ქ. თბილისი, ს.ცინცაძის ქუჩა №63 ის მიმდ.

პროექტის სახელწოდება
ქალქი თბილისი, ს.ცინცაძის ქუჩა №63 ის მიმდ. მრავალბინიანი საცხოვრებელი სახლის პროექტი.

| თანამდებობა | გვარი | ხელმოწერა |
|---|---|---|
| დირექტორი | ზ. აბზიანიძე | |
| | | |
| არქიტექტორი | ჯ. ფსუტური | |
| შეასრულა | ჯ. ფსუტური | |
| | | |
| | | |

RCO

მისამართი
თბილისი, საკაძის დაღმართი №6

| მასშტაბი | 1-100 | ნახაზი |
|---|---|---|
| თარიღი | 2015 წ. | სართულის გეგმა +9.90 ნიშნულზე |

| სტადია | ფურცელი | ფურცლები |
|---|---|---|
| არქ. პრ. | | |

# გადახურვის გეგმა +13.20 ნიშნულზე
მ. 1:100

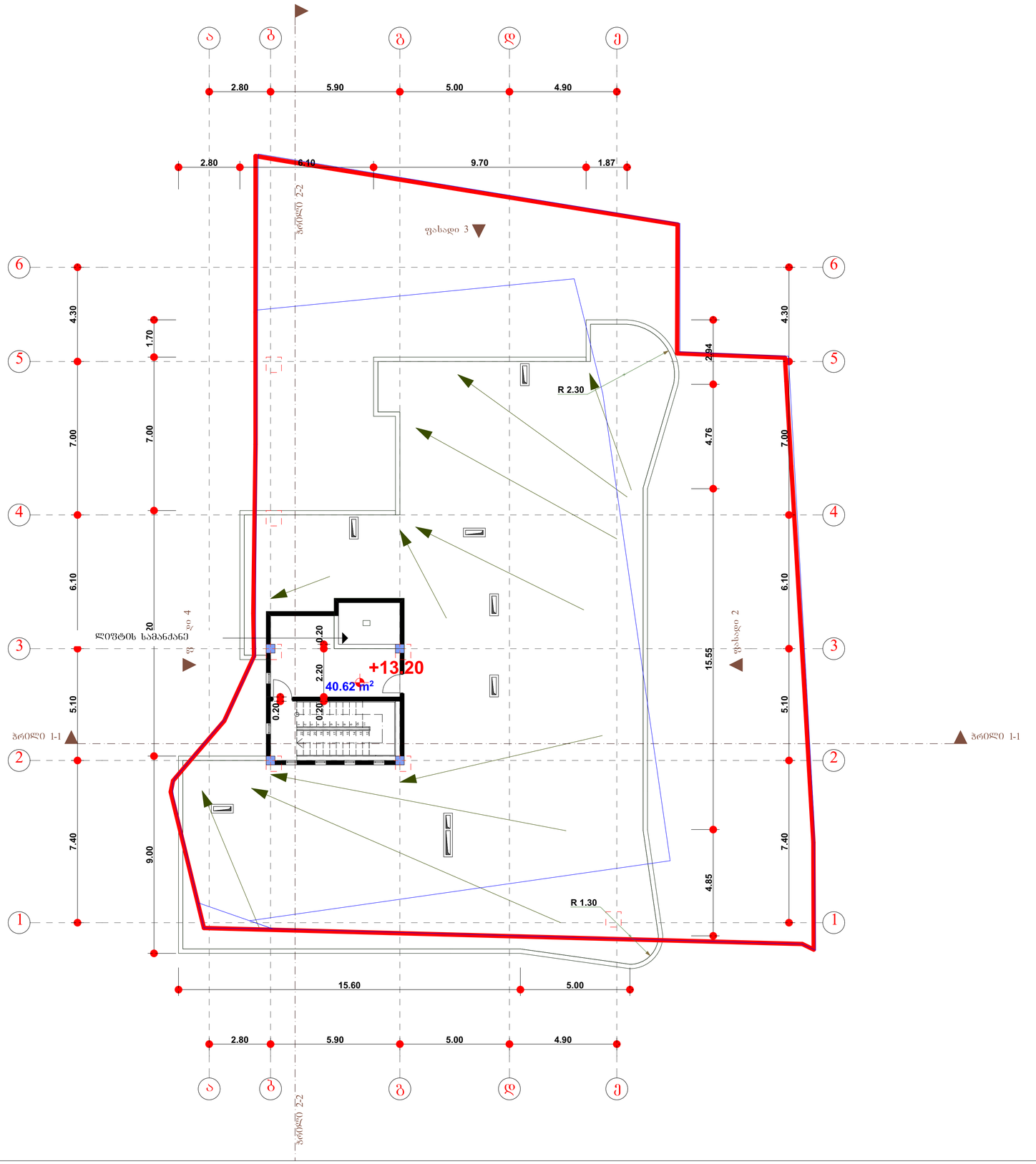


| ფორმატი | დაკვეთა № | ფაილის სახელი |
|---|---|---|
| A3 | | |

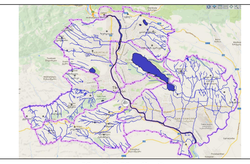

შენიშვნები:

1. ზომები მოცემულია მეტრებში;

2.არქიტექტურული ნიშნული 0.000
შეესაბამება აბსოლუტურ ნიშნულს +450.50

3. ყველა ზომა უნდა შემოწმდეს სამშენებლო მოედანზე. ყველა შეუთავსებლობა უნდა გარკვეულ იქნას არქიტექტორთან. მშენებლობის დროს დაშვებულ უზუსტობებზე, ან შეუსაბამობებზე არქიტექტორი პასუხისმგებელი არ არი. მშენებლობის მსვლელობისას საინჟინრო სამუშაოების დაგეგმარება ან სპეციალისტების განცხადებები ან სამუშაო მონახაზები, რაც იწვევს პროექტის ცვლილებას, ხორციელდება მხოლოდ არქიტექტორის ნებართვის შემთხვევაში. მშენებლობის და წარმოების ნებისმიერი ცვლილება უნდა იქნას დაფიქსირებული, მიზეზები დროულად უნდა შეატყობინონ არქიტექტორს.
4. მოცემულია არქიტექტურული ნიშნულები.

დამკვეთი
შ.პ.ს. "თბილისი ჰაუსი"

მისამართი
ქ. თბილისი, ს.ცინცაძის ქუჩა №63 ის მიმდ.

პროექტის სახელწოდება
ქალქი თბილისი, ს.ცინცაძის ქუჩა №63 ის მიმდ. მრავალბინიანი საცხოვრებელი სახლის პროექტი.

| თანამდებობა | გვარი | ხელმოწერა |
|---|---|---|
| დირექტორი | ზ. აბზიანიძე | |
| | | |
| არქიტექტორი | ჯ. ფხუტური | |
| შეასრულა | ჯ. ფხუტური | |
| | | |
| | | |

მისამართი
თბილისი,
საკაძის დაღმართი №6

| მასშტაბი | 1-100 | ნახაზი |
|---|---|---|
| თარიღი | 2015 წ. | გადახურვის გეგმა +13.20 ნიშნულზე |

| სტადია | ფურცელი | ფურცლები |
|---|---|---|
| არქ. პრ. | | |

# გადახურვის გეგმა +16.00 ნიშნულზე
მ. 1:100

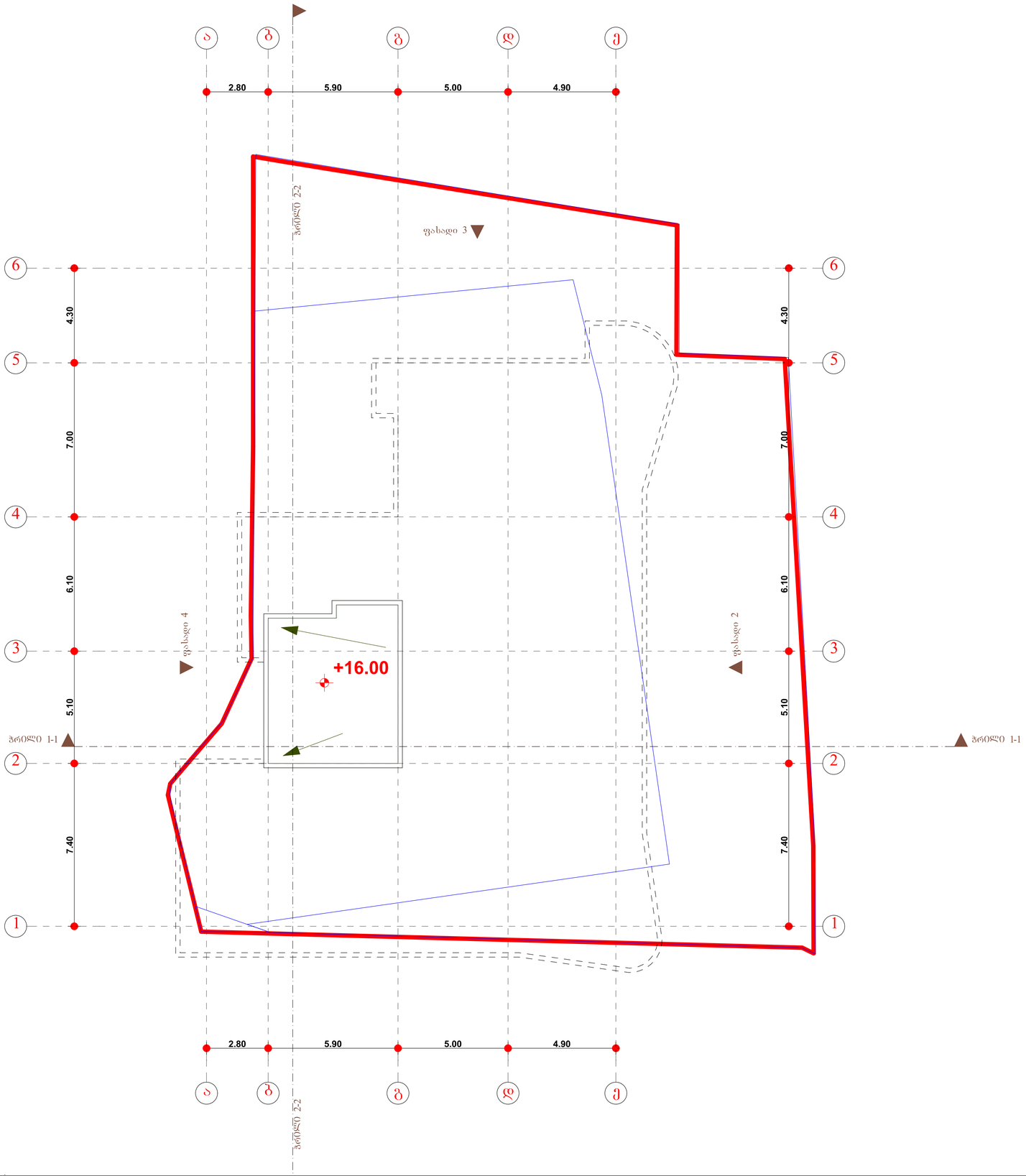


| ფორმატი | დაკვეთა № | ფაილის სახელი |
|---|---|---|
| A3 | | |

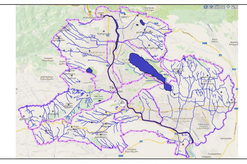

შენიშვნები:

1. ზომები მოცემულია მეტრებში;

2.არქიტექტურული ნიშნული 0.000
შეესაბამება აბსოლუტურ ნიშნულს +450.50

3. ყველა ზომა უნდა შემოწმდეს სამშენებლო მოედანზე. ყველა შეუთავსებლობა უნდა გარკვეულ იქნას არქიტექტორთან. მშენებლობის დროს დაშვებულ უზუსტობებზე, ან შეუსაბამობებზე არქიტექტორი პასუხისმგებელი არ არი. მშენებლობის მსვლელობისას საინჟინრო სამუშაოების დაგეგმარება ან სპეციალისტების განცხადებები ან სამუშაო მონახაზები, რაც იწვევს პროექტის ცვლილებას, ხორციელდება მხოლოდ არქიტექტორის ნებართვის შემთხვევაში. მშენებლობის და წარმოების ნებისმიერი ცვლილება უნდა იქნას დაფიქსირებული, მიზეზები დროულად უნდა შეატყობინონ არქიტექტორს.
4. მოცემულია არქიტექტურული ნიშნულები.

დამკვეთი
შ.პ.ს. "თბილისი ჰაუსი"

მისამართი
ქ. თბილისი, ს.ცინცაძის ქუჩა №63 ის მიმდ.

პროექტის სახელწოდება
ქალქი თბილისი, ს.ცინცაძის ქუჩა №63 ის მიმდ. მრავალბინიანი საცხოვრებელი სახლის პროექტი.

| თანამდებობა | გვარი | ხელმოწერა |
|---|---|---|
| დირექტორი | ზ. აბზიანიძე | |
| | | |
| არქიტექტორი | ჯ. ფხუტური | |
| შეასრულა | ჯ. ფხუტური | |

მისამართი
თბილისი, საკაძის დაღმართი №6

| მასშტაბი | 1-100 | ნახაზი: გადახურვის გეგმა +16.00 ნიშნულზე |
|---|---|---|
| თარიღი | 2015 წ. | |

| სტადია | ფურცელი | ფურცლები |
|---|---|---|
| არქ. პრ. | | |