სიმაღლის განსაზღვრის სქემა
მ 1:500

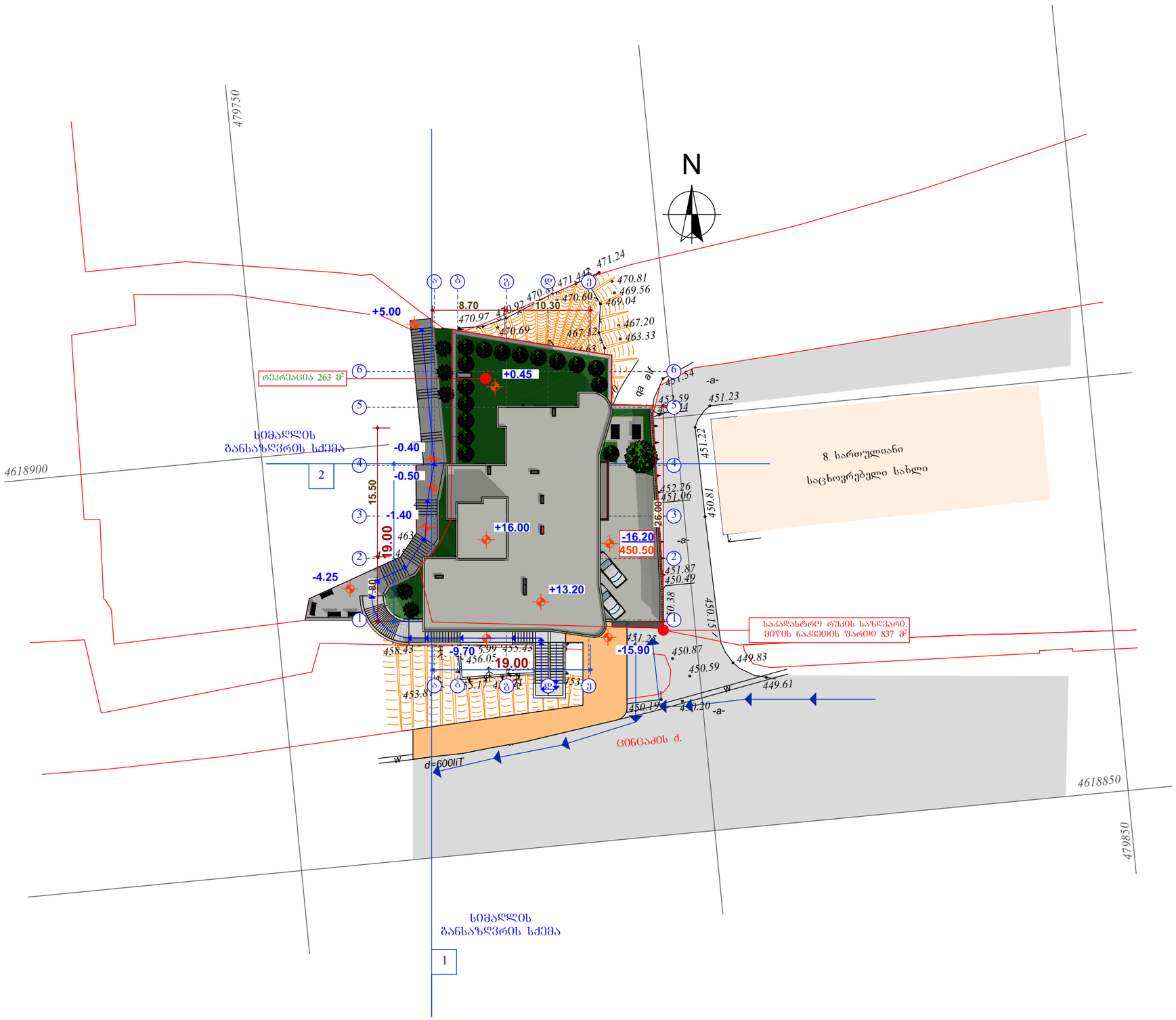

ფორმატი	დაკვეთა №	ფაილის სახელი
A3		

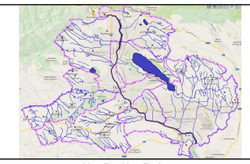

შენიშვნები:

1. ზომები მოცემულია მეტრებში;

2.არქიტექტურული ნიშნული 0.000
შეესაბამება აბსოლუტურ ნიშნულს +450.50

3. ყველა ზომა უნდა შემოწმდეს სამშენებლო მოედანზე. ყველა შეუთავსებლობა უნდა გარკვეულ იქნას არქიტექტორთან. მშენებლობის დროს დაშვებულ უზუსტობებზე, ან შეუსაბამობებზე არქიტექტორი პასუხისმგებელი არ არი. მშენებლობის მსვლელობისას საინჟინრო სამუშაოების დაგეგმარება ან სპეციალისტების განცხადებები ან სამუშაო მონახაზები, რაც იწვევს პროექტის ცვლილებას, ხორციელდება მხოლოდ არქიტექტორის ნებართვის შემთხვევაში. მშენებლობის და წარმოების ნებისმიერი ცვლილება უნდა იქნას დაფიქსირებული, მიზეზები დროულად უნდა შეატყობინონ არქიტექტორს.
4. მოცემულია არქიტექტურული ნიშნულები.

დამკვეთი
შ.პ.ს. "თბილისი ჰაუსი"

მისამართი
ქ. თბილისი, ს.ცინცაძის ქუჩა №63 ის მიმდ.

პროექტის სახელწოდება
ქალქი თბილისი, ს.ცინცაძის ქუჩა №63 ის მიმდ. მრავალბინიანი საცხოვრებელი სახლის პროექტი.

თანამდებობა	გვარი	ხელმოწერა
დირექტორი	ზ. აბზიანიძე	
არქიტექტორი	ჯ. ფხუტური	
შეასრულა	ჯ. ფხუტური	

ARCO

მისამართი
თბილისი, საკაძის დაღმართი №6

მასშტაბი	1-500	ნახაზი	სიმაღლის
თარიღი	2015 წ.		განსაზღვრის სქემა

სტადია	ფურცელი	ფურცლები
არქ. პრ.		

სიმაღლის განსაზღვრის სქემა
მ 1:500

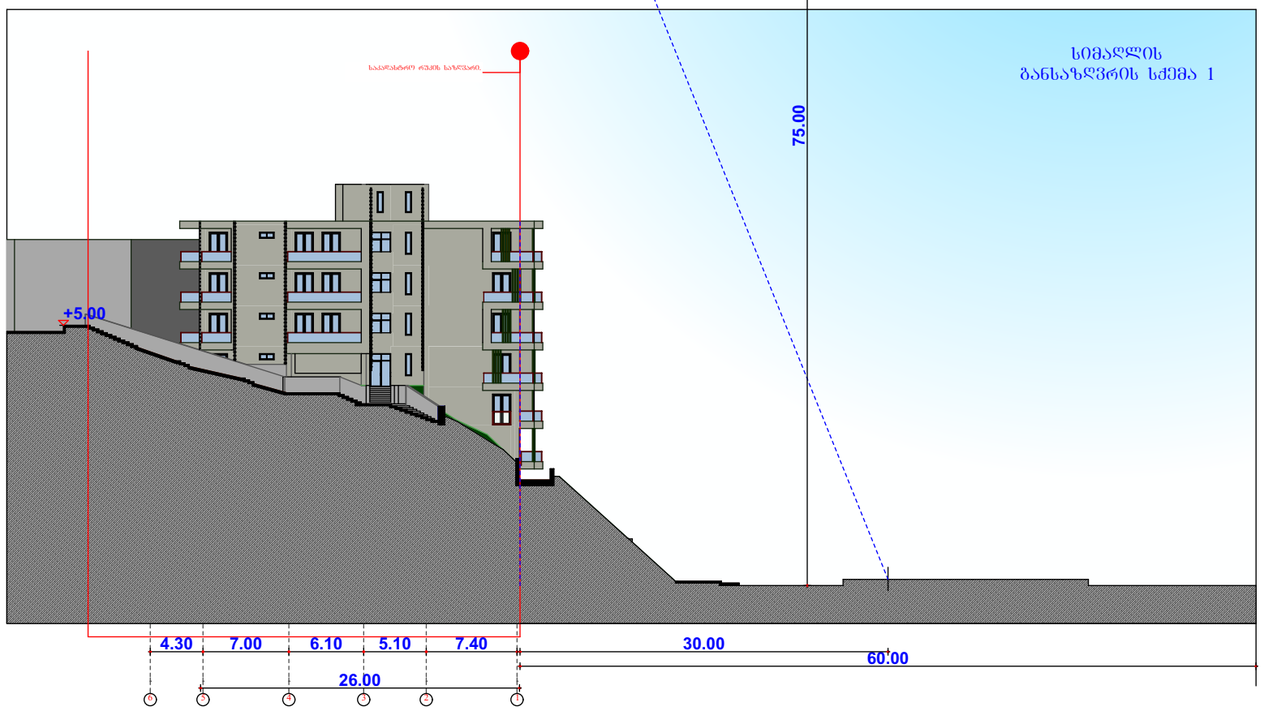

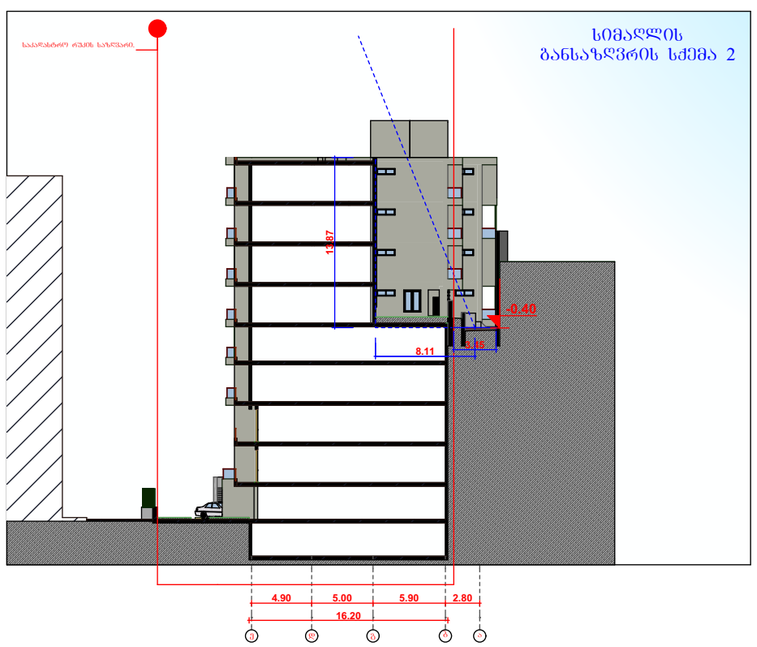

ფორმატი	დაკვეთა №	ფაილის სახელი
A3		

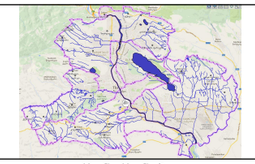

შენიშვნები:

1. ზომები მოცემულია მეტრებში;

2.არქიტექტურული ნიშნული 0.000
შეესაბამება აბსოლუტურ ნიშნულს +450.50

3. ყველა ზომა უნდა შემოწმდეს სამშენებლო მოედანზე. ყველა შეუთავსებლობა უნდა გარკვეულ იქნას არქიტექტორთან. მშენებლობის დროს დაშვებულ უზუსტობებზე, ან შეუსაბამობებზე არქიტექტორი პასუხისმგებელი არ არი. მშენებლობის მსვლელობისას საინჟინრო სამუშაოების დაგეგმარება ან სპეციალისტების განცხადებები ან სამუშაო მონახაზები, რაც იწვევს პროექტის ცვლილებას, ხორციელდება მხოლოდ არქიტექტორის ნებართვის შემთხვევაში. მშენებლობის და წარმოების ნებისმიერი ცვლილება უნდა იქნას დაფიქსირებული, მიზეზები დროულად უნდა შეატყობინონ არქიტექტორს.
4. მოცემულია არქიტექტურული ნიშნულები.

დამკვეთი
შ.პ.ს. "თბილისი ჰაუსი"

მისამართი
ქ. თბილისი, ს.ცინცაძის ქუჩა №63 ის მიმდ.

პროექტის სახელწოდება
ქალაქ თბილისი, ს.ცინცაძის ქუჩა №63 ის მიმდ. მრავალბინიანი საცხოვრებელი სახლის პროექტი.

თანამდებობა	გვარი	ხელმოწერა
დირექტორი	ზ. აბზიანიძე	
არქიტექტორი	ჯ. ფხუტური	
შესრულა	ჯ. ფხუტური	

მისამართი
თბილისი, საკაძის დაღმართი №6

მასშტაბი	1-500	ნახაზი
თარიღი	2015 წ.	

სტადია	ფურცელი	ფურცლები
არქ. პრ.		