Modern House Ltd
404472012

No. 10, Barnovi St, Old Tbilisi, Tbilisi
G.Modern.House@gmail.com
+995514127575

ჩვენ შ.პ.ს."მოდერნ ჰაუს" თანახმა ვართ რომ ქ.თბილისი ქერჩის ქუჩა #12ში ჩვენს საკუთრებაში არსებული მიწის ნაკვეთის (საკ. კოდი01.11.05.029.184) მეზობლად. შ.პ.ს."ნიკე 2009" საკუთარ მიწის ნაკვეთზე (საკ.კოდი. 01.11.05.029.215) დანართში მოცემული გენგეგმის თანახმად ქერჩის ქუჩის მხრიდან წითელი ხაზის მიჯნაზე საპროექტო მრავალფუნქციური შენობა ნაგებობაზე (საცხოვრებელი სახლი, კომერციული საოფისე) მოაწყოს ღია აივნები და კარისა და ფანჯრის ღიობები. რაზედაც ვაცხადებთ თანხმობას.
მოგახსენებთ რომ საპროექტო შენობა, იქნება ერთი მიწის ქვეშა და 6 სართული მიწის ზემოთ, ასევე დანართის სახით მოცემულია გენ გეგმა და შენობის ვიზუალურ ხედები , მოთხოვნილი აივნის, კარებებისა და ფანჯრების მდებარეობის აღსანიშნავად.

اینجانب مدیر عامل شرکت " Modern House" رضایت داریم تا شرکت "nike2009" در قطعه زمین مورد تملک خود (به شماره ثبت 01.11.05.029.215) که در مجاورت قطعه زمین مورد تملک این شرکت (به شماره ثبت 01.11.05.029.184) واقع در شهر تفلیس،خیابان کرچی، شماره 12 می باشد، از سمت خیابان کرچی به موازات مرز زمین طبق نقشه پیوست، بر روی ساختمان (مسکونی، اداری، تجاری) در حال طراحی اقدام به ساخت ایوان های باز، درب و پنجره نماید، که رضایت خود را در این مورد اعلام میداریم. به اطلاع می رسانیم که ساختمان در حال طراحی دارای یک طبقه زیر زمین و شش طبقه بالای سطح زمین خواهد بود، همچنین نقشه و تصاویر ساختمان پیوست بوده تا مکان قرار گیری بالکن ها، درب ها و پنجره های مورد درخواست نشان داده شود.

შპს მოდერნ ჰაუს
404472012
Modern House Ltd

2015, 11 12 20

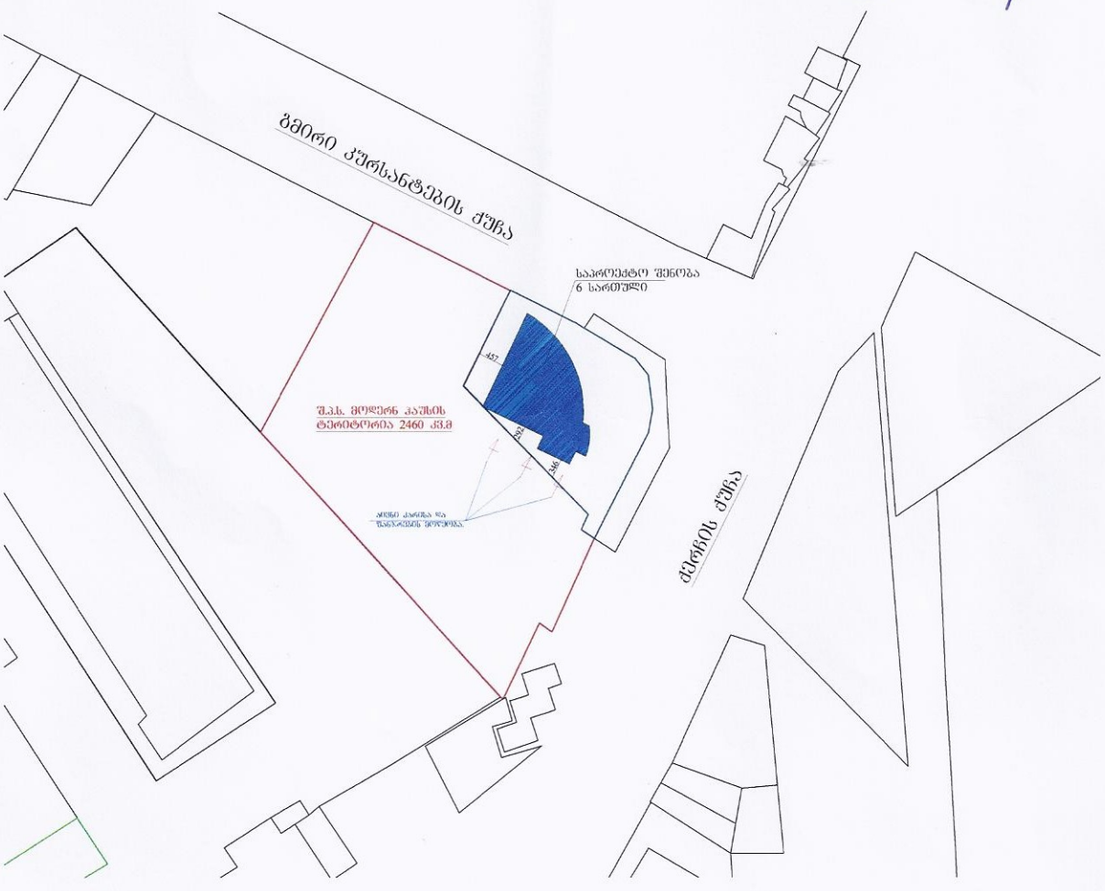

შპს მოდერნ ჰაუსი
404472012
Modern House Ltd




ხეების ჭრა

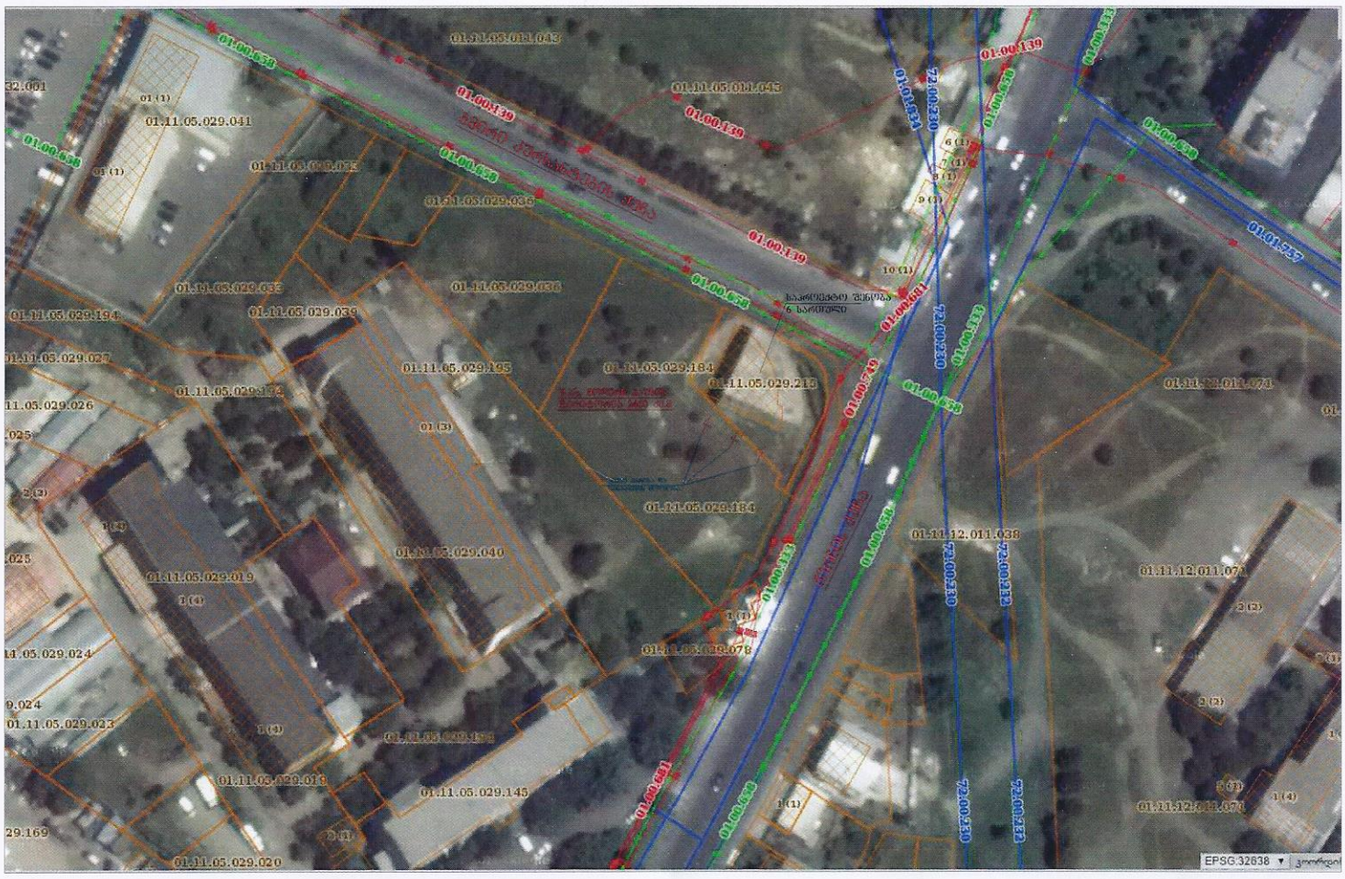
01.11.05.029.041
01.11.05.029.036
01.11.05.029.033
01.11.05.029.039
01.11.05.029.194
01.11.05.029.195
01.11.05.029.184
01.11.05.029.215
01.11.05.029.040
01.11.05.029.019
01.11.05.029.078
01.11.05.029.023
01.11.05.029.145
01.11.05.029.020
01.11.12.011.038
01.11.12.011.071
01.00.658
01.00.139
01.01.757
EPSG:32638