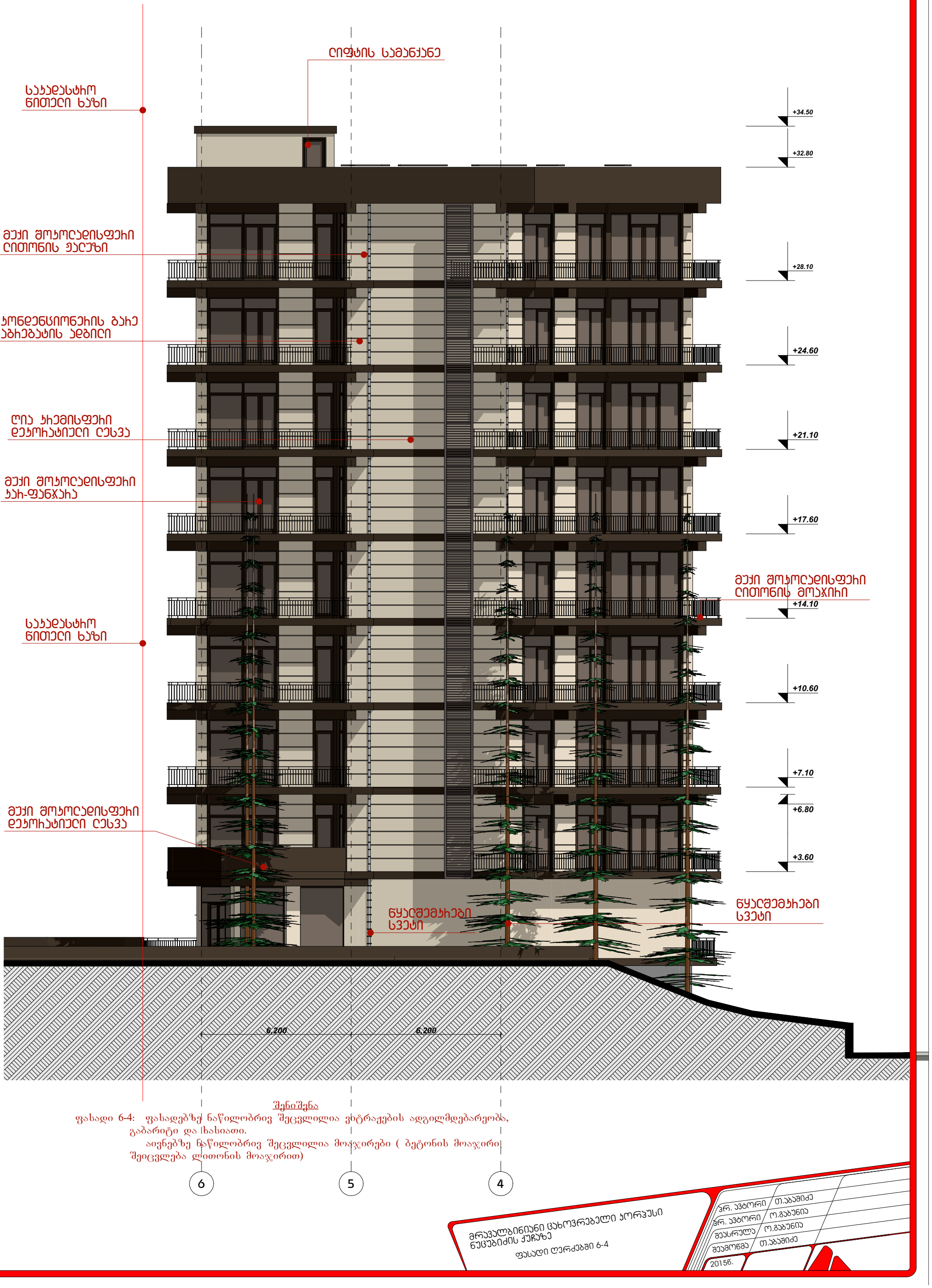

შენიშვნა

ფასადი 6-4: ფასადებზე ნაწილობრივ შეცვლილია ვიტრაჟების ადგილმდებარეობა, გაბარიტი და ხასიათი.

აივნებზე ნაწილობრივ შეცვლილია მოაჯირები (ბეტონის მოაჯირი შეიცვლება ლითონის მოაჯირით)

6 5 4

მრავალბინიანი საცხოვრებელი კორპუსი ნუცუბიძის ქუჩაზე

ფასადი ღერძებში 6-4

არქ. პროექტი	თ.აბაშიძე
არქ. პროექტი	ო.გაბუნია
შესრულა	ო.გაბუნია
შეამოწმა	თ.აბაშიძე

2015წ.

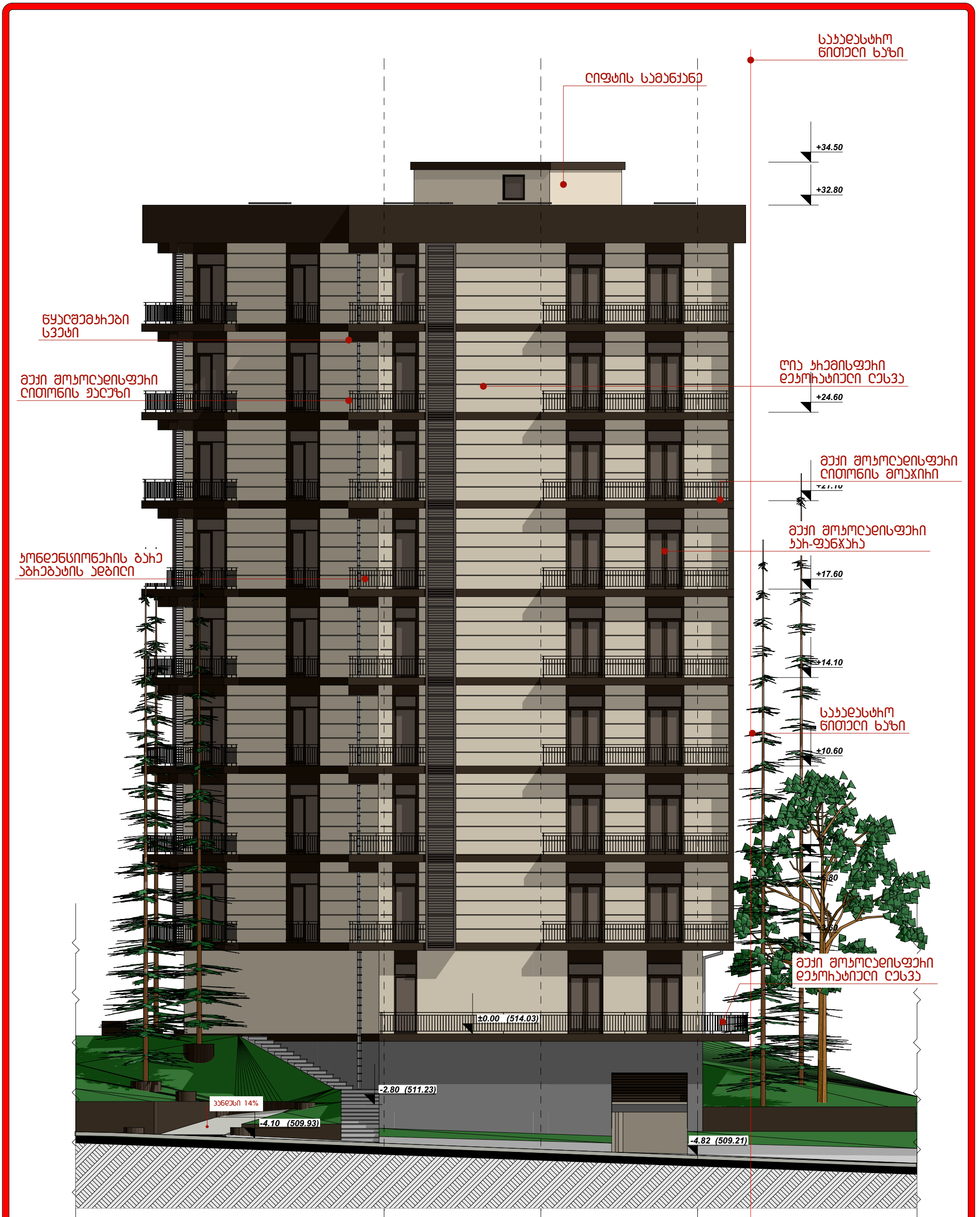

შენიშვნა

ფასადი 1-3: ავტოფარეხში შესასვლელი (1-2 ღერძებს შორის ღიობი) გადავიტანეთ (ბ-ა ღერძებს შორის) პანდუსის დახრის პროცენტის მოსაწესრიგებლად.

საპროექტო პირობით ნიშნულებს მივანიჭეთ აბსოლიტური ნიშნულები...

ფასადებზე ნაწილობრივ შეცვლილია ვიტრაჟების ადგილმდებარეობა, გაბარიტი და ხასიათი.

აივნებზე ნაწილობრივ შეცვლილია მოაჯირები (ბეტონის მოაჯირი შეიცვლება ლითონის მოაჯირით)

მრავალბინიანი საცხოვრებელი კორპუსი
ნუცუბიძის ქუჩაზე

ფასადი ღერძებში 1-3

არქიტექტორი	თ.აბაშიძე
არქიტექტორი	ო.გაბუნია
შესრულა	ო.გაბუნია
შეამოწმა	თ.აბაშიძე

2015წ.

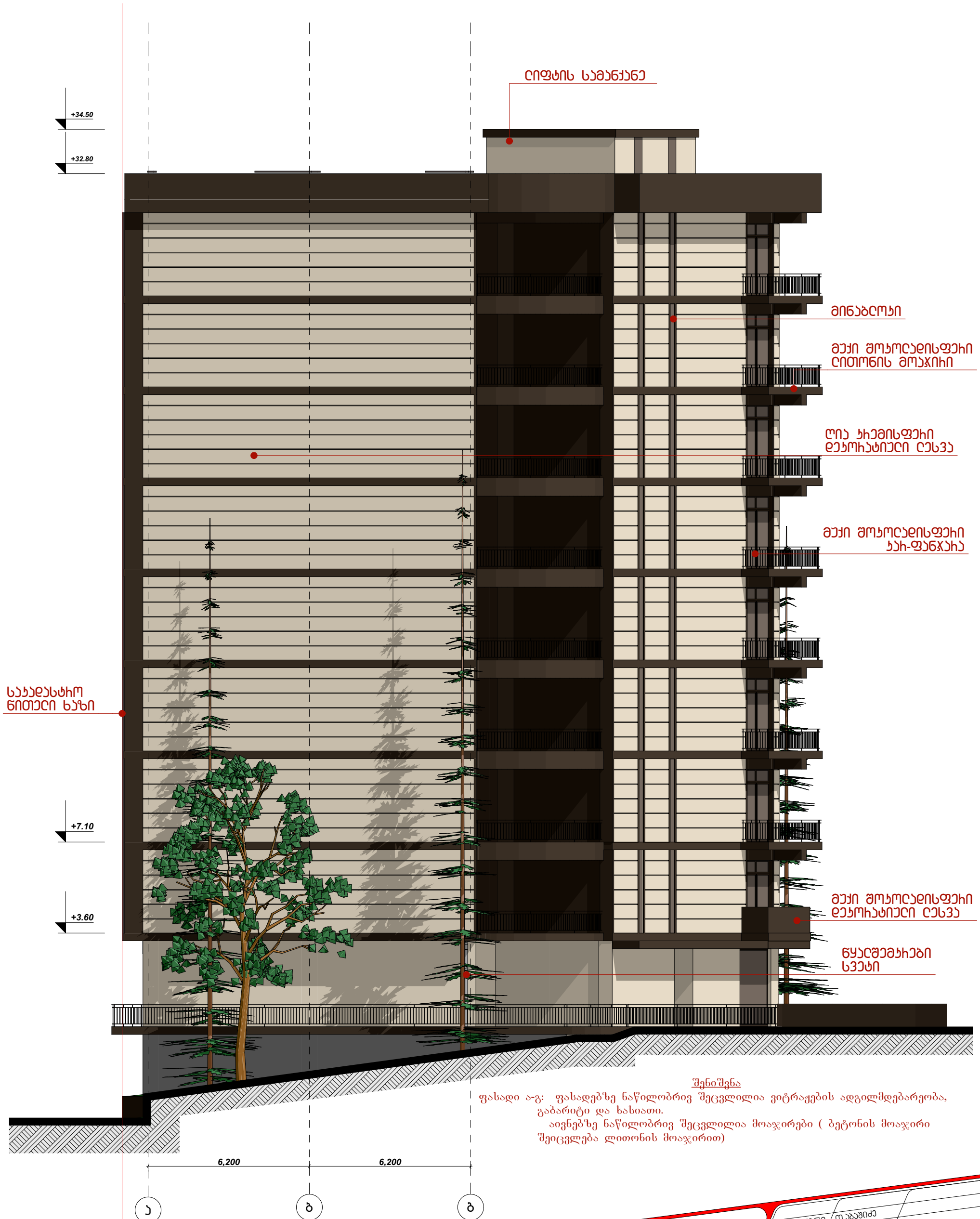

შენიშვნა

ფასადი ა-გ: ფასადებზე ნაწილობრივ შეცვლილია ვიტრაჟების ადგილმდებარეობა, გაბარიტი და ხასიათი.

აივნებზე ნაწილობრივ შეცვლილია მოაჯირები (ბეტონის მოაჯირი შეიცვლება ლითონის მოაჯირით)

მრავალბინიანი ცახოვრებელი კორპუსი
ნუცუბიძის ქუჩაზე
ფასადი ღერძებში ა-გ

არქ. პეტორი	თ.პაპაშიძე
არქ. პეტორი	ო.გაბუნია
შეასრულა	ო.გაბუნია
შეამოწმა	თ.პაპაშიძე
2015წ.	

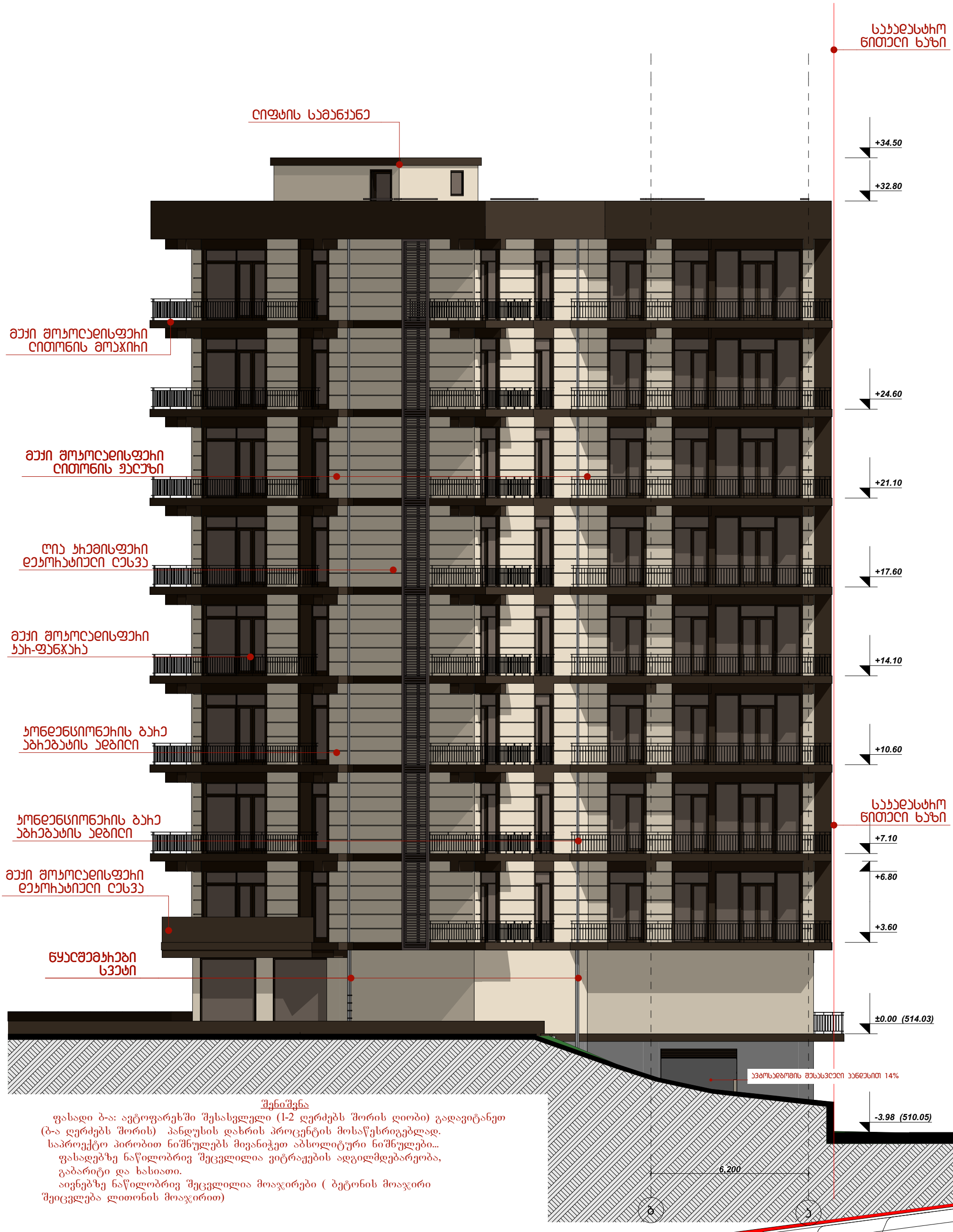

შენიშვნა

ფასადი ბ-ა: ავტოფარეხში შესასვლელი (1-2 ღერძებს შორის ღიობი) გადავიტანეთ (ბ-ა ღერძებს შორის) პანდუსის დახრის პროცენტის მოსაწესრიგებლად.
საპროექტო პირობით ნიშნულებს მივანიჭეთ აბსოლიტური ნიშნულები...
ფასადებზე ნაწილობრივ შეცვლილია ვიტრაჟების ადგილმდებარეობა, გაბარიტი და ხასიათი.
აივნებზე ნაწილობრივ შეცვლილია მოაჯირები (ბეტონის მოაჯირი შეიცვლება ლითონის მოაჯირით)

მრავალბინიანი ცახოვრებელი ჰორჯუსი ნუცუბიძის ქუჩაზე

ფასადი ღერძებში ბ-ა

პრ. ავტორი	თ.აბაშიძე
პრ. ავტორი	ო.გაბუნია
მეასრულე	ო.გაბუნია
მეამოწმე	თ.აბაშიძე

2015წ.

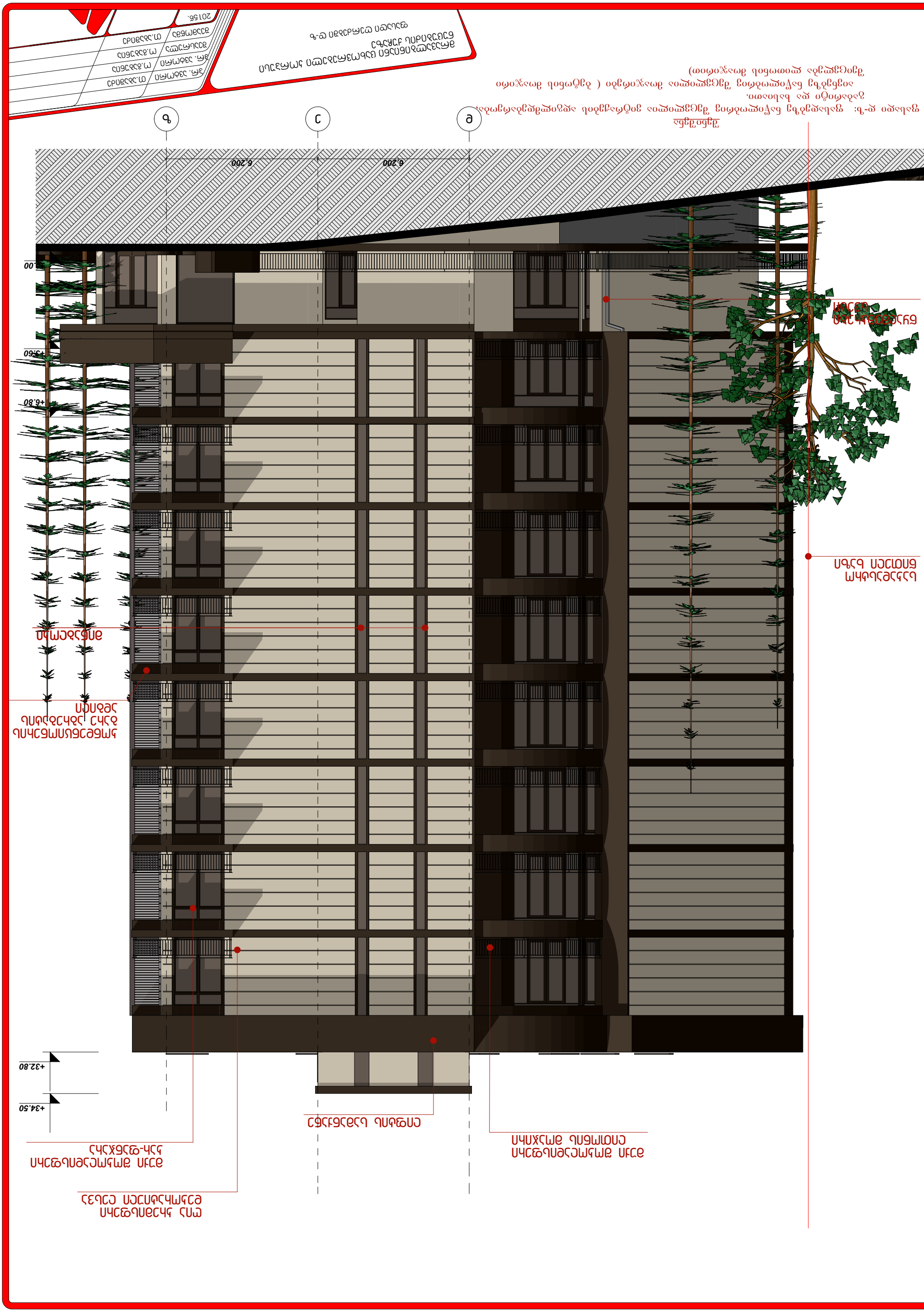

ճակատների նախագիծ

գլխավոր ճակատ

ճակատների նախագիծ (ծայրամասային մասնակի ծածկով)

ՀՀՇՀ 20.15.01-08	Ճակատների նախագիծ	Փ.
ՀՀՇՀ 20.15.01-08	Ճակատների նախագիծ	Ք.
ՀՀՇՀ 20.15.01-08	Ճակատների նախագիծ	Ռ.

ՀԱՅԱՍՏԱՆԻ ՀԱՆՐԱՊԵՏՈՒԹՅԱՆ ԱՐՄԱՎԻՐԻ ՄԱՐԶԻ ՀԱՄԱՅՆՔՆԵՐԻ ՄԱՐՄԻՆՆԵՐԻ ՇԻՆԱՐԱՐՈՒԹՅԱՆ ՆԱԽԱԳԻԾ

ՇԻՆԱՐԱՐ՝ ՀՀ-Ի ՎԱՐՉԱՊԵՏԻ ԱՇԽԱՏԱԿԱԶՄԻ ՂԵԿԱՎԱՐ՝ Ա. ՀԱՐՈՒԹՅՈՒՆՅԱՆ

ՀՀՇՀ 20.15.01-08

ՀՀՇՀ 20.15.01-08

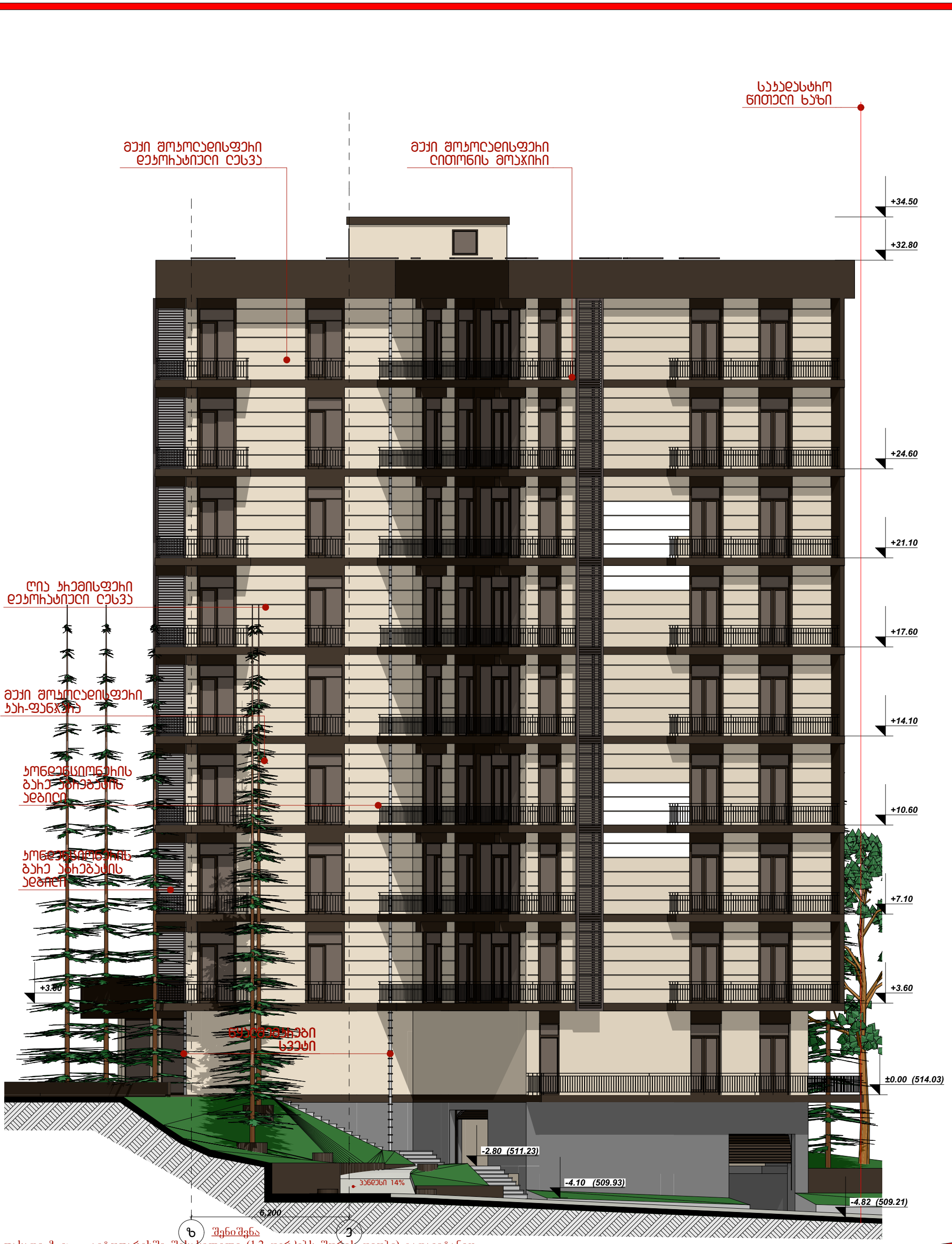

ფასადი ზ-ე: ავტოფარეხში შესასვლელი (1-2 ღერძებს შორის ღიობი) გადავიტანეთ (ბ-ა ღერძებს შორის) პანდუსის დახრის პროცენტის მოსაწესრიგებლად. საპროექტო პირობით ნიშნულებს მივანიჭეთ აბსოლიტური ნიშნულები... ფასადებზე ნაწილობრივ შეცვლილია ვიტრაჟების ადგილმდებარეობა, გაბარიტი და ხასიათი. აივნებზე ნაწილობრივ შეცვლილია მოაჯირები (ბეტონის მოაჯირი შეიცვლება ლითონის მოაჯირით) ზ-ე ფასადზე ე-ე ღერძის მიმდებარედ ვიტრაჟის მაგივრად მოეწყობა კარ მოაჯირით

მრავალბინიანი ცახოვრებელი კორპუსი ნუცუბიძის ქუჩაზე

ფასადი ღერძებში ზ-ე

პრ. არქიტორი	თ.აბაშიძე
პრ. არქიტორი	ო.გაბუნია
შეასრულა	ო.გაბუნია
შეამოწმა	თ.აბაშიძე
2015წ.	