„ЗЗЂФ(Ґ)ФО“ Э.Ъ.	ФОҐЗЂФ(Ґ)ФО	Э. ґЗЂФЄЪОЂЗО	ЯЪЗЗЛОЗОЛ: Э.Ъ. „Ґ(ОЄЪЄЋЗЪ
ЯЪЗЗЛОЗ: 25.03.2015Ў
		Ґ. ЗЂЗЄЪОЂЗО	Ъ. ОЪЄЛЄЪЗЗЛОЗОЛ ЄЪЛЗЂЗЄЪЗЗЛОЗО (01.11.19.005.03Ѓ)
Ъ.ЗЄ(Ґ)ЗЂФЄЪ) ЗЄФ(Ґ)ЗЪЛЪЛЗЄФО ЗҐ(ЯЗЄҐ)ЗЂЛО
		Ъ. ЗЗЗЄҐЪОЂЗО	ЗЗЛЪЛЪЛЗЗЛОЗО ЪЗЗЄФЗЂЛО
ЯЗЄЄҐЗЄҐО
		Ґ. ЗЗЛЄЛО	ЗЗЛЪЛЪЛЗЗЛОЗО ЪЗЗЄФЗЂЛО
ЯЗЄЄҐЗЄҐО
		Ъ. ЗЗЗЄҐЪОЂЗО	ЗЗЛЪЛЪ 1
ЗЗЛЪЛЪЛЗЗЛОЗО ЪЗЗЄФЗЂЛО		ОЪЄФОЄЪО: 30.01.2016	ЗЗЛЪЛЪЛЗЗЛОЗО: 1:100 ЗЗЛЪЛЪЛЗЗЛОЗО: 1

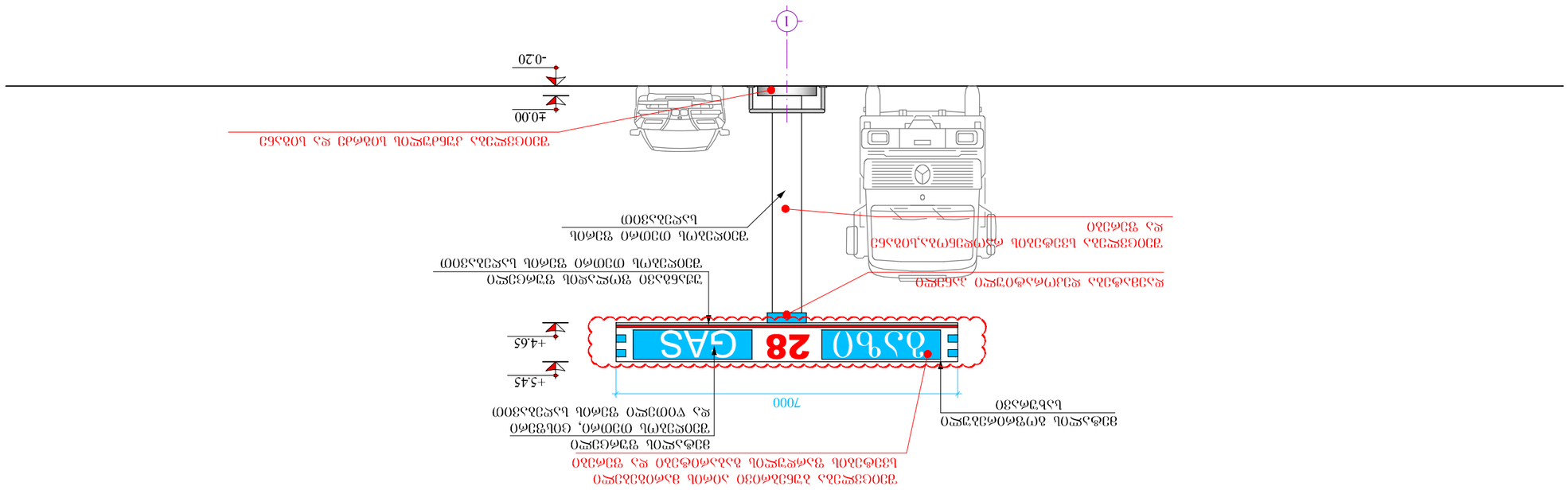
ЗЗЛЪЛЪ 1
Э. 1:100
ЗЗЛЪЛЪЛЗЗЛОЗО ЗЗЛЪЛЪЛЗЗЛОЗО ЗЗЛЪЛЪЛЗЗЛОЗО

ფასადი **A-B**

მ. 1:100

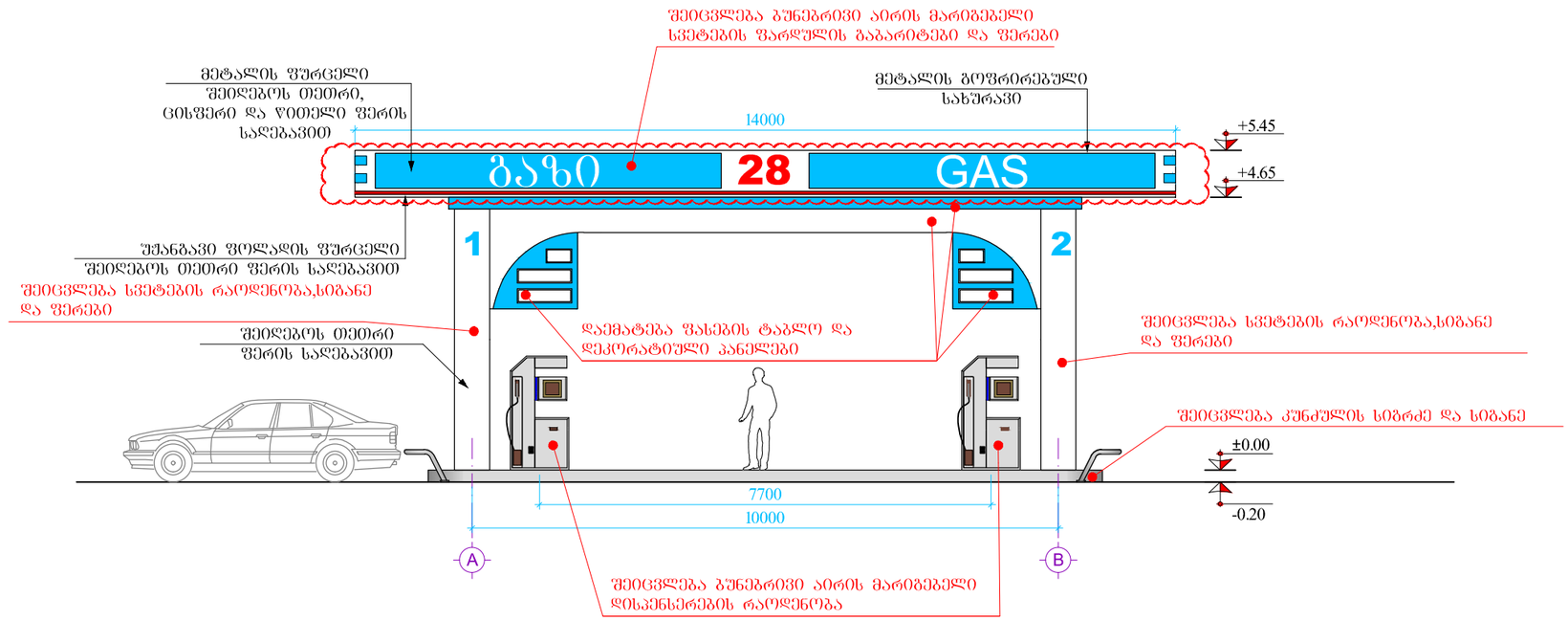

შ.პ.ს. „ვექტორი“			დამკვეთი: შ.პ.ს. „ოცდარვა“ დაკვეთა: 25.03.2015წ
დირექტორი		შ. კურტანიძე	ქ. თბილისი, ფეიქრების ქ. №14, შ.პ.ს. „ოცდარვა“-ს საკუთრებაში არსებულ ტერიტორიაზე (01.11.19.005.036) საპროექტო ავტოგასამართი კომპლექსი
მთ. ინჟინერი		ა. გველესიანი	
არქიტექტორი		ბ. ბუაძე	გაზის მარიგებელი სვეტების ფარდული
შეამოწმა		ა. გველესიანი	ფასადი A-B
		თარიღი: 30.01.2016	მასშტაბი: 1:100 / ფურცელი: 2

ფასადი **B-A**

მ. 1:100

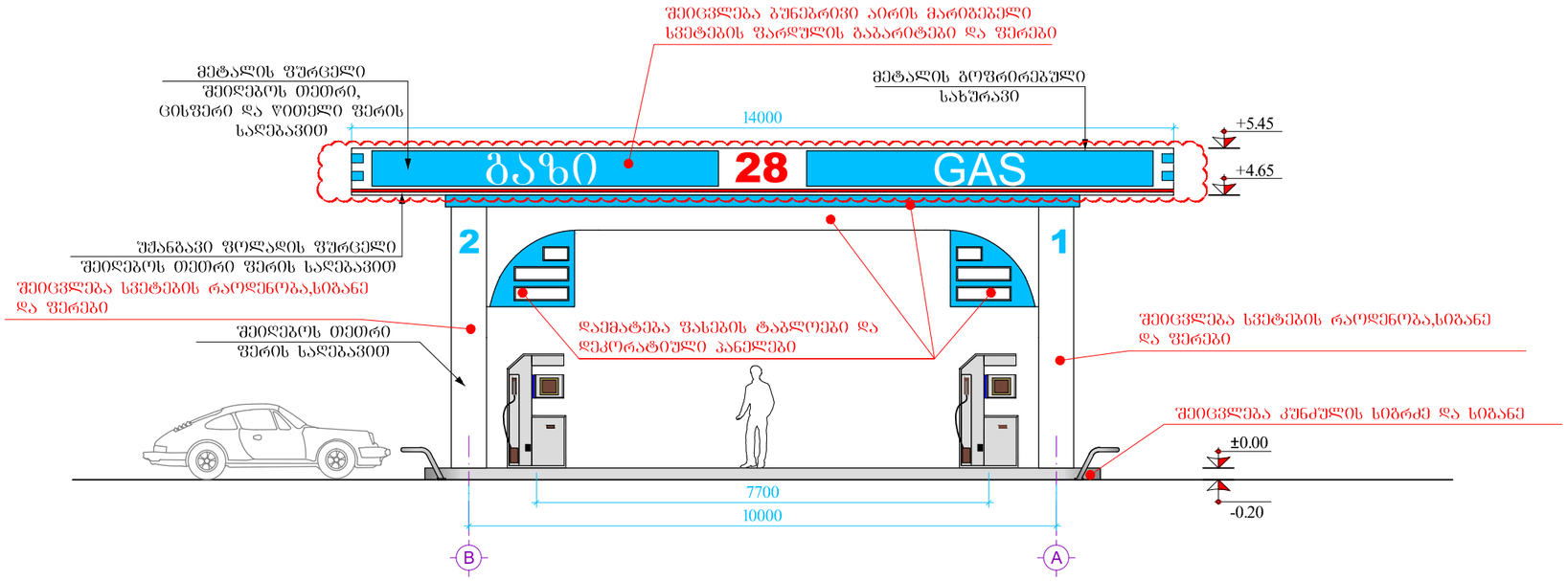

შ.პ.ს. „ვექტორი“			დამკვეთი: შ.პ.ს. „ოცდარვა“ დაკვეთა: 25.03.2015წ
დირექტორი		შ. კურტანიძე	ქ. თბილისი, ფეიქრების ქ. №14, შ.პ.ს. „ოცდარვა“-ს საკუთრებაში არსებულ ტერიტორიაზე (01.11.19.005.036) საპროექტო ავტოგასამართი კომპლექსი
მთ. ინჟინერი		ა. გველესიანი	
არქიტექტორი		ბ. ბუაძე	გაზის მარიგებელი სვეტების ფარდული
შეამოწმა		ა. გველესიანი	ფასადი B-A
		თარიღი: 30.01.2016	მასშტაბი: 1:100 ფურცელი: 3

ფასადი 1
მ. 1:100

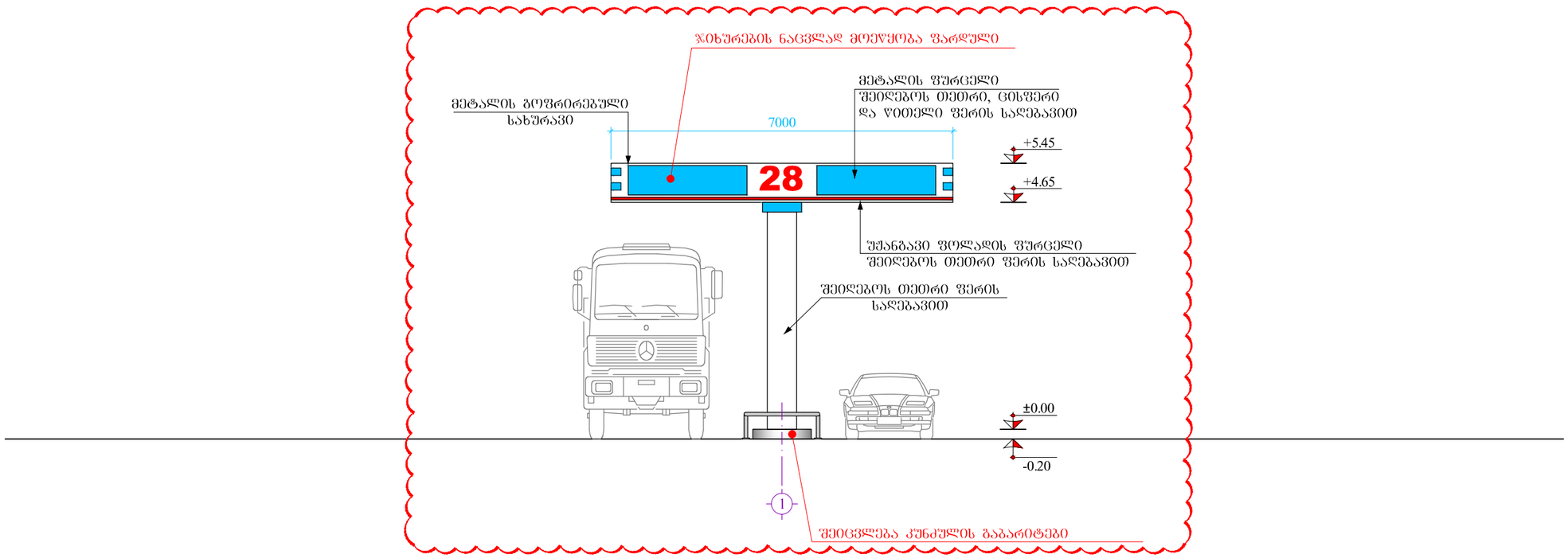

შ.პ.ს. „ვექტორი“			დამკვეთი: შ.პ.ს. „ოცდარვა“ დაკვეთა: 25.03.2015წ
დირექტორი		შ. კურტანიძე	ქ. თბილისი, ფეიქრების ქ. №14, შ.პ.ს. „ოცდარვა“-ს საკუთრებაში არსებულ ტერიტორიაზე (01.11.19.005.036) საპროექტო ავტომგასამართი კომპლექსი
მთ. ინჟინერი		ა. გველესიანი	
არქიტექტორი		ბ. ბუაძე	ბენზინისა და დიზელის მარეგებელი სვეტების ფარდული
შეამოწმა		ა. გველესიანი	ფასადი 1
		თარიღი: 30.01.2016	მასშტაბი: 1:100 ფურცელი: 5

ფასადი **a-b**
მ. 1:100

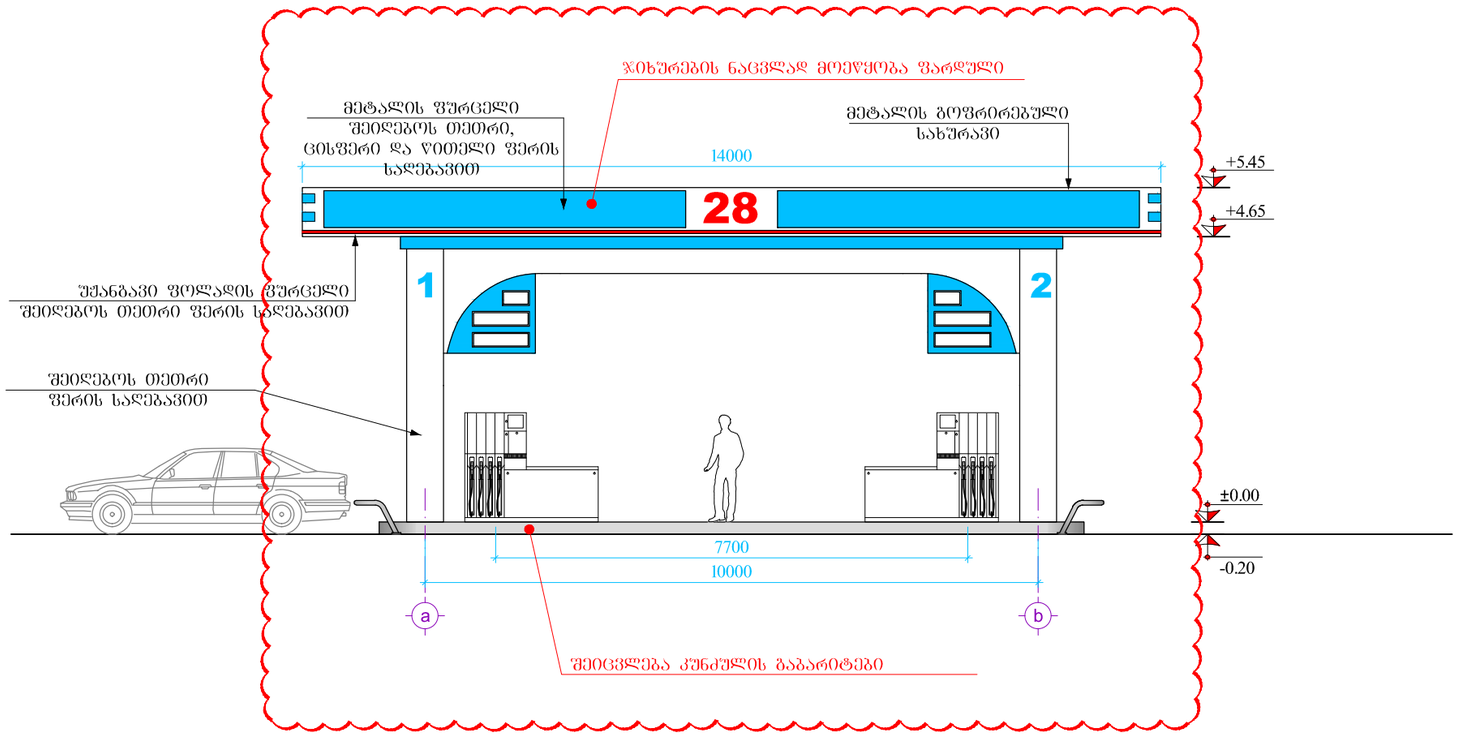

შ.პ.ს. „ვექტორი“			დამკვეთი: შ.პ.ს. „ოცდარვა“ დაკვეთა: 25.03.2015წ
დირექტორი		ქ. კურტანიძე	ქ. თბილისი, შეიძლების ქ. №14, შ.პ.ს. „ოცდარვა“-ს საკუთრებაში არსებულ ტერიტორიაზე (01.11.19.005.036) საპროექტო ავტომბასამართი კომპლექსი
მთ. ინჟინერი		ა. გველესიანი	
არქიტექტორი		ბ. ბუაძე	ბენზინისა და დიზელის მარიგებელი სვეტების ფარდული
შეამოწმა		ა. გველესიანი	ფასადი a-b
		თარიღი: 30.01.2016	მასშტაბი: 1:100 / ფურცელი: 6

ფასადი **b-a**
მ. 1:100

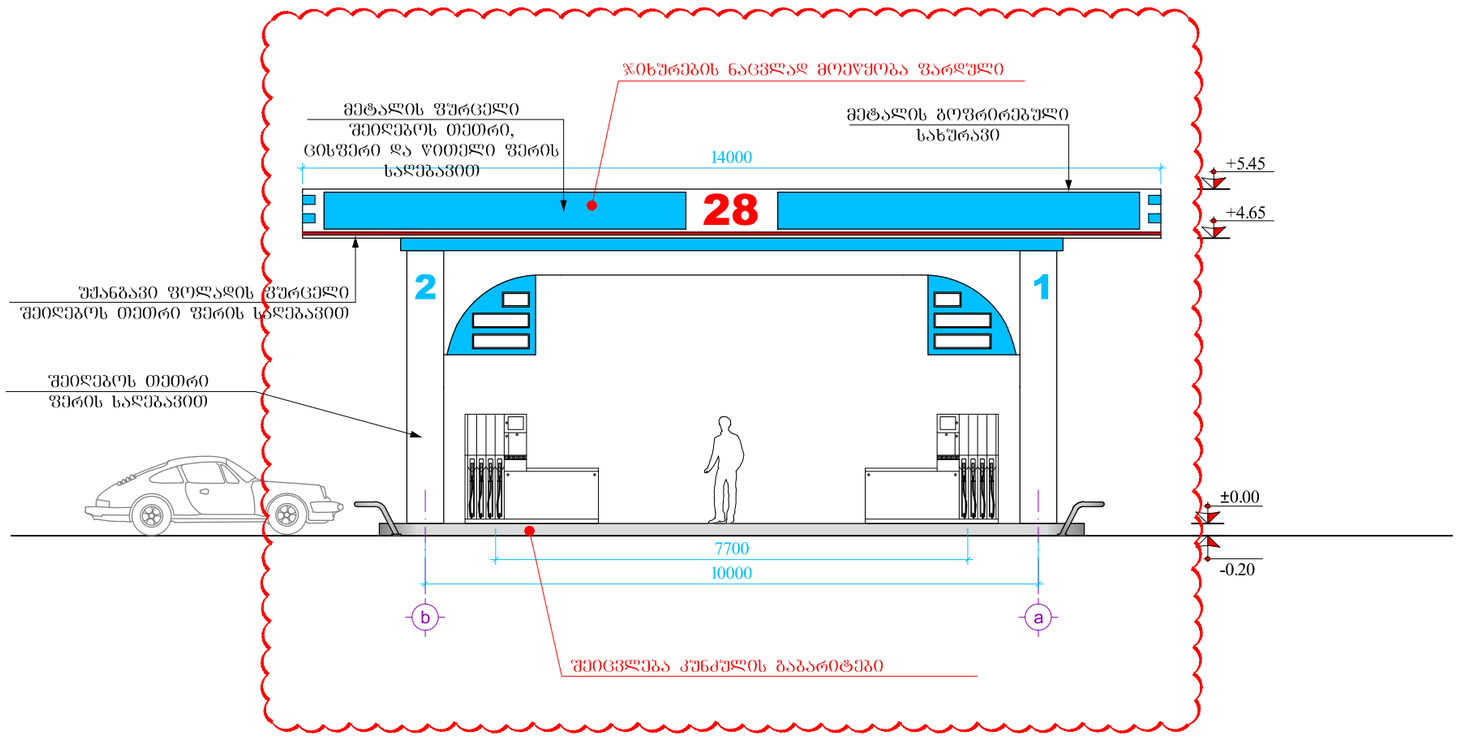

შ.პ.ს. „ვექტორი“			დამკვეთი: შ.პ.ს. „ოცდარვა“ დაკვეთა: 25.03.2015წ
დირექტორი		ქ. კურტანიძე	ქ. თბილისი, ფეიქრების ქ. №14, შ.პ.ს. „ოცდარვა“-ს საკუთრებაში არსებულ ტერიტორიაზე (01.11.19.005.036) საპროექტო ავტომბასამართი კომპლექსი
მთ. ინჟინერი		ა. გველესიანი	
არქიტექტორი		ბ. ბუაძე	ბენზინისა და დიზელის მარიგებელი სვეტების ფარდული
შეამოწმა		ა. გველესიანი	ფასადი b-a
		თარიღი: 30.01.2016	მასშტაბი: 1:100 ფურცელი: 7

ფასადი 1
მ. 1:100

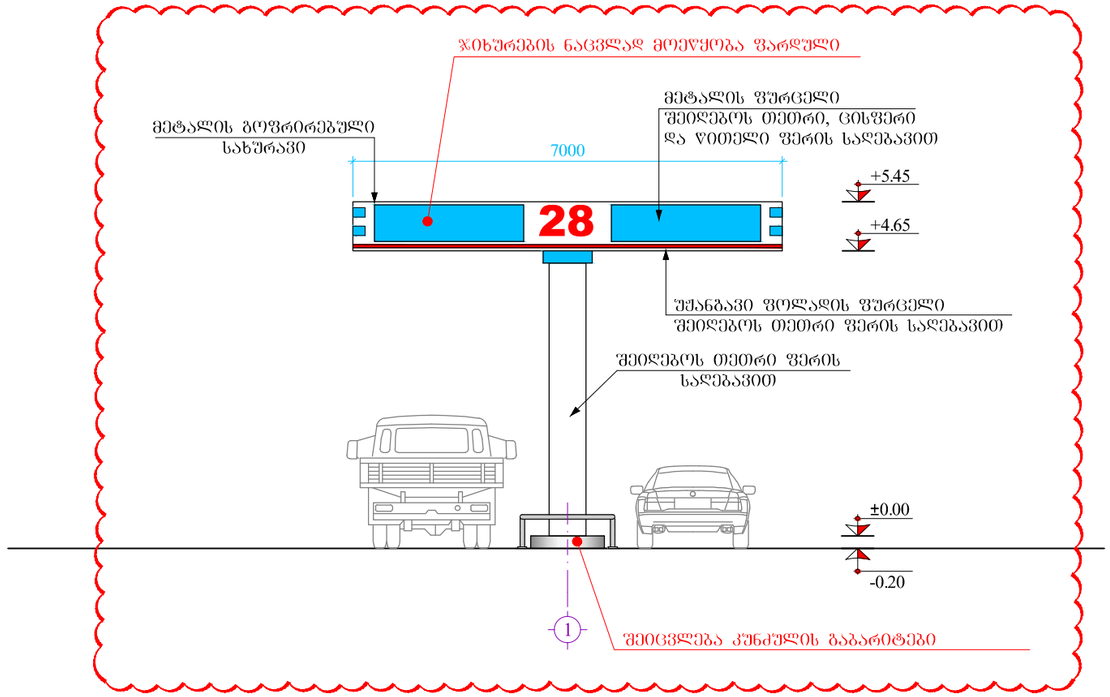

შ.პ.ს. „ვექტორი“			დამკვეთი: შ.პ.ს. „ოცდარვა“ დაკვეთა: 25.03.2015წ
დირექტორი		ქ. კურტანიძე	ქ. თბილისი, ფეიქრების ქ. №14, შ.პ.ს. „ოცდარვა“-ს საკუთრებაში არსებულ ტერიტორიაზე (01.11.19.005.036) საპროექტო ავტომგასამართი კომპლექსი
მთ. ინჟინერი		ა. გველესიანი	
არქიტექტორი		ბ. ბუაძე	ბენზინისა და დიზელის მარეგებელი სვეტების ფარდული
შეამოწმა		ა. გველესიანი	ფასადი 1
		თარიღი: 30.01.2016	მასშტაბი: 1:100 ფურცელი: 8

		ՕՆՈՒՄ՝ 30.01.2016	
ԳԻՇԱԿԱՐԳՈՒՄ		Ն. ՀԱՅԿԱԶՈՒՀԻ	ՀԱՏԱԿԱԳԾԻ՝ 1:100
ՀԱՏԱԿԱԳՐՈՒԹՅԱՆ ԱՆՎԱՆՈՒՄԸ ԵՎ ՀԱՍՑԵՆ		Ն. ՀԱՅԿԱԶՈՒՀԻ	ՊԱՏՎԵՐ՝ 9
ՀԱՏԱԿԱԳՐՈՒԹՅԱՆ ՄԱՍԻ ԱՆՎԱՆՈՒՄԸ ԵՎ ՀԱՍՑԵՆ		Ա. ՀՈՎՀԱՆՆԻՍՅԱՆ	ՀԱՏԱԿԱԳԾԻ ԱՆՎԱՆՈՒՄԸ
ՀԱՄԱՁԱՅՆԱԳՐՈՒՄ		Ա. ՀՈՎՀԱՆՆԻՍՅԱՆ	ՀԱՏԱԿԱԳՐՈՒԹՅԱՆ ՀԱՄԱՐ ՕԳՏԱԳՈՐԾՎՈՂ ՏԵԽՆԻԿԱԿԱՆ ՄԻՋՈՑՆԵՐԻ ԿԻՐԱՌՄԱՆ ՄԱՍԻՆ ՏԵՂԵԿԱՏՎՈՒԹՅՈՒՆ (ՕՐԻՆԱԿ՝ ՀՀ ՇԻՆԱՐԱՐՈՒԹՅԱՆ ԵՎ ՔԱՂԱՔԱՇԻՆՈՒԹՅԱՆ ՊԵՏԱԿԱՆ ԿՈՄԻՏԵԻ ՆԱԽԱԳԱՀԻ 2015 Թ. ՄԱՅԻՍԻ 25-Ի N 414-Ն ՀՐԱՄԱՆԻ ՀԱՎԵԼՎԱԾ N 1 ՁԵՎԱՉԱՓԻ ՀԱՏՎԱԾ)
ՀԱՄԱՁԱՅՆԱԳՐՈՒՄ		Ա. ՀՈՎՀԱՆՆԻՍՅԱՆ	ՀԱՏԱԿԱԳՐՈՒԹՅԱՆ ՀԱՄԱՐ ՕԳՏԱԳՈՐԾՎՈՂ ՏԵԽՆԻԿԱԿԱՆ ՄԻՋՈՑՆԵՐԻ ԿԻՐԱՌՄԱՆ ՄԱՍԻՆ ՏԵՂԵԿԱՏՎՈՒԹՅՈՒՆ (ՕՐԻՆԱԿ՝ ՀՀ ՇԻՆԱՐԱՐՈՒԹՅԱՆ ԵՎ ՔԱՂԱՔԱՇԻՆՈՒԹՅԱՆ ՊԵՏԱԿԱՆ ԿՈՄԻՏԵԻ ՆԱԽԱԳԱՀԻ 2015 Թ. ՄԱՅԻՍԻ 25-Ի N 414-Ն ՀՐԱՄԱՆԻ ՀԱՎԵԼՎԱԾ N 1 ՁԵՎԱՉԱՓԻ ՀԱՏՎԱԾ)
ԵՐԿԱԹԱԳԾԻ ԱՆՎԱՆՈՒՄԸ		Ղ. ՀԱՐՈՒԹՅՈՒՆՅԱՆ	ՀԱՏԱԿԱԳՐՈՒԹՅԱՆ ՀԱՄԱՐ ՕԳՏԱԳՈՐԾՎՈՂ ՏԵԽՆԻԿԱԿԱՆ ՄԻՋՈՑՆԵՐԻ ԿԻՐԱՌՄԱՆ ՄԱՍԻՆ ՏԵՂԵԿԱՏՎՈՒԹՅՈՒՆ (ՕՐԻՆԱԿ՝ ՀՀ ՇԻՆԱՐԱՐՈՒԹՅԱՆ ԵՎ ՔԱՂԱՔԱՇԻՆՈՒԹՅԱՆ ՊԵՏԱԿԱՆ ԿՈՄԻՏԵԻ ՆԱԽԱԳԱՀԻ 2015 Թ. ՄԱՅԻՍԻ 25-Ի N 414-Ն ՀՐԱՄԱՆԻ ՀԱՎԵԼՎԱԾ N 1 ՁԵՎԱՉԱՓԻ ՀԱՏՎԱԾ)

Ղ.Յ.Լ. „ՅՅԴՔՄՈՑՈՆ“

ՀԱՏԱԿԱԳՐՈՒԹՅԱՆ ՏԵՍԱԿ՝ Ղ.Յ.Լ. „ՈՒԸՔՈՑՈՆ“
ԿՏՐՈՒՄՆ՝ 25.03.2015Ե

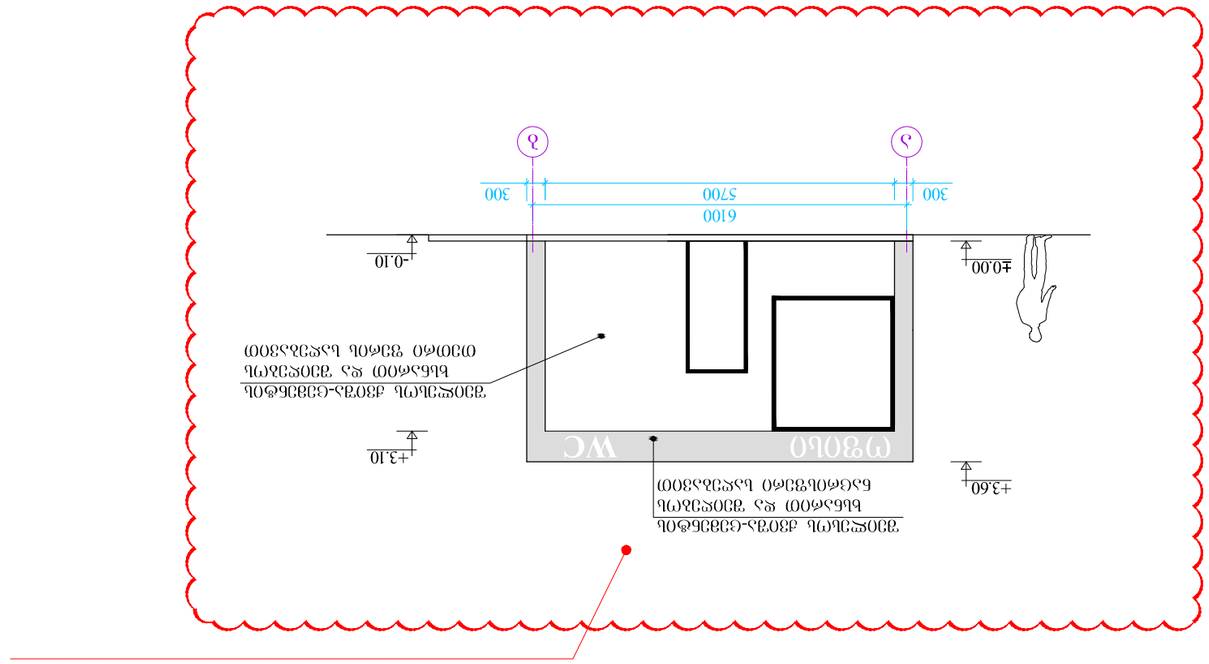

ՏԱՆՍՎԱԾՔԻ ԱՇՏԱՐԱԿԱԳԾԻ
Ա. 1:100

		„ЗЭЭФЮЮЮЮ“ ЭЭ.Э.Э.	ЯЭЭЭЭЭЭЭЭ: ЭЭ.Э.Э. „ЭЮЯЯЭЯЯЭ“ ЯЭЭЭЭЭЭ: 25.03.2015Ѵ
ЯЭЯЭЭЯЭЮЯЭ	1. ЭЭЯЭЯЭЯЭЯ		4. ЭЭЯЭЯЭЯЭЯ

„ОЗЗДВЦОЗ“ ЗД.Ц.		д. ЗЗЗЗЗЗЗЗЗЗ ЗЗЗЗЗЗЗЗЗЗ	ЗЗЗЗЗЗЗЗЗЗ

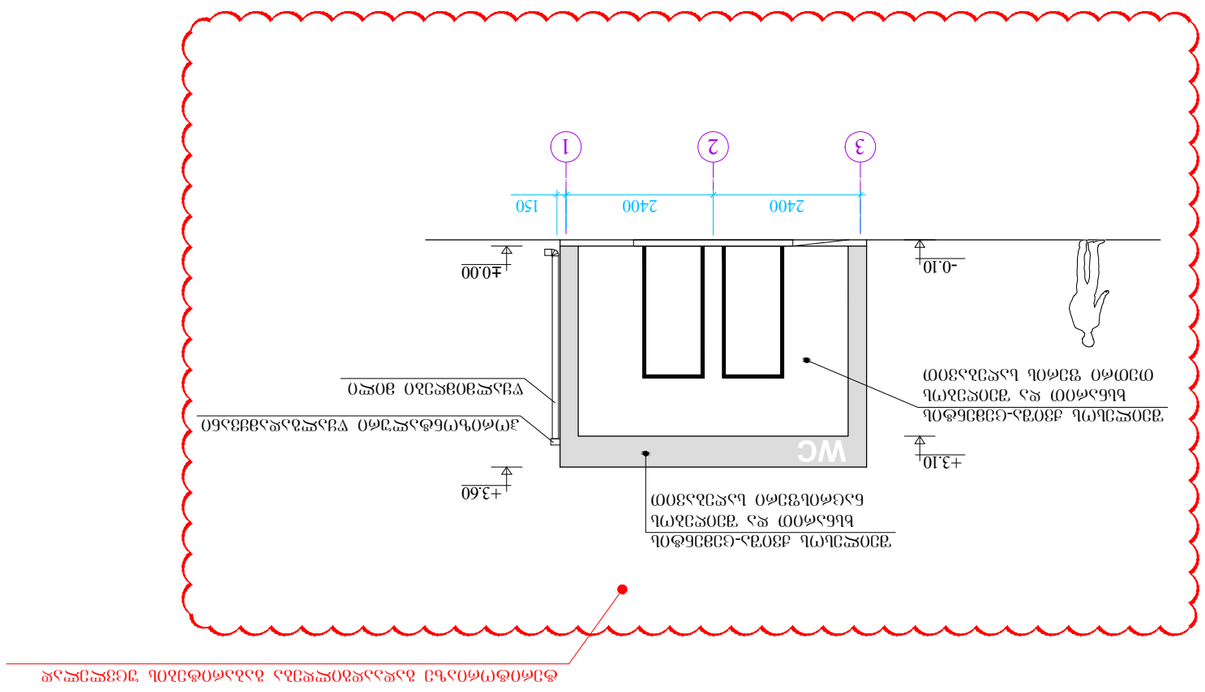

ЗЗ.Ц. „ЗЗЧФЧЗФЧ“

ЗЗЧФЧЗФЧ

ЗЗЧФЧЗФЧ“ ЗЗ.Ц.

ЗЗЧФЧЗФЧ	1. ЗЗЧФЧЗФЧ	ЗЗЧФЧЗФЧ ЗЗЧФЧЗФЧ ЗЗЧФЧЗФЧ

ფასადი 1-4
მ. 1:50

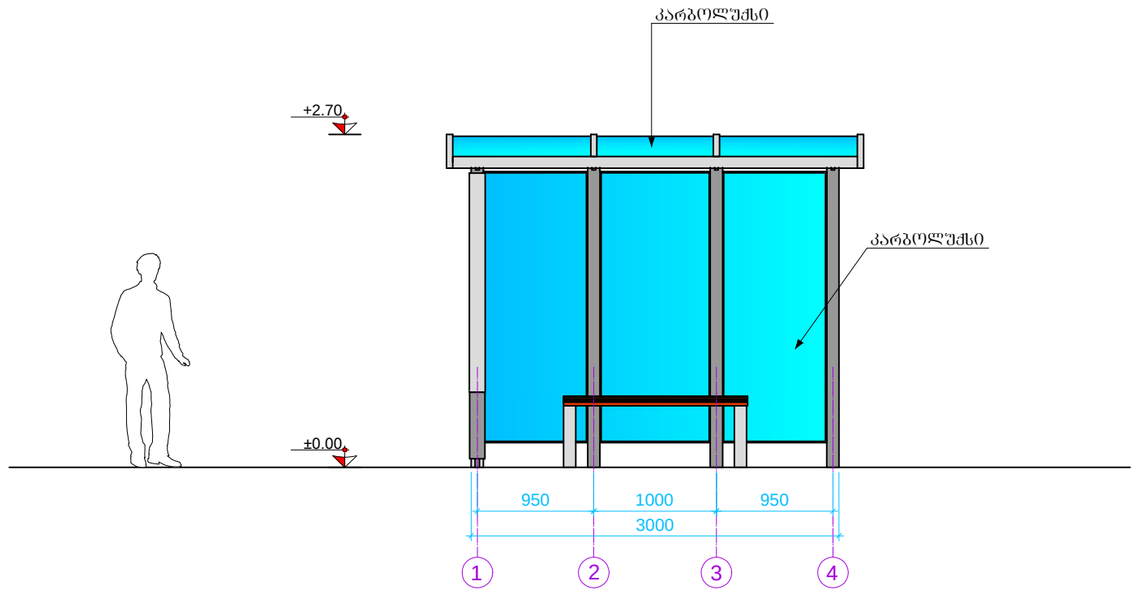

შ.პ.ს. „ვექტორი“			დამკვეთი: შ.პ.ს. „ოცდარვა“ დაკვეთა: 25.03.2015წ
დირექტორი		ქ. კურტანიძე	ქ. თბილისი, ვეიძრეგის ქ. №14, შ.პ.ს. „ოცდარვა“-ს საკუთრებაში არსებულ ტერიტორიაზე (01.11.19.005.036) საპროექტო ავტომახსამართი კომპლექსი
მთ. ინჟინერი		ა. გველესიანი	
არქიტექტორი		ბ. ბუაძე	მოხაცდელი
შეამოწმა		ა. გველესიანი	ფასადი 1-4
		თარიღი: 30.01.2016	მასშტაბი: 1:50 ფურცელი: 13

ფასადი ა-ბ
მ. 1:50

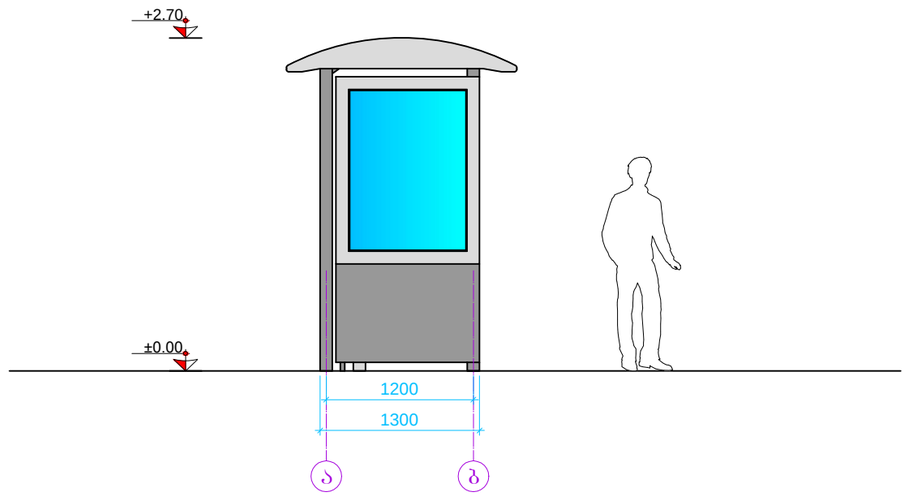

შ.პ.ს. „ვექტორი“			დამკვეთი: შ.პ.ს. „ოცდარვა“ დაკვეთა: 25.03.2015წ	
დირექტორი		შ. კურტანიძე	ქ. თბილისი, ფეიქრების ქ. №14, შ.პ.ს. „ოცდარვა“-ს საკუთრებაში არსებულ ტერიტორიაზე (01.11.19.005.036) საპროექტო ავტოგასამართი კომპლექსი	
მთ. ინჟინერი		ა. გველესიანი		
არქიტექტორი		ბ. ბუაძე	მოსაცდელი	
შეამოწმა		ა. გველესიანი	ფასადი ა-ბ	
		თარიღი: 30.01.2016	მასშტაბი: 1:50	ფურცელი: 14

ფასადი ბ-ა
მ. 1:50

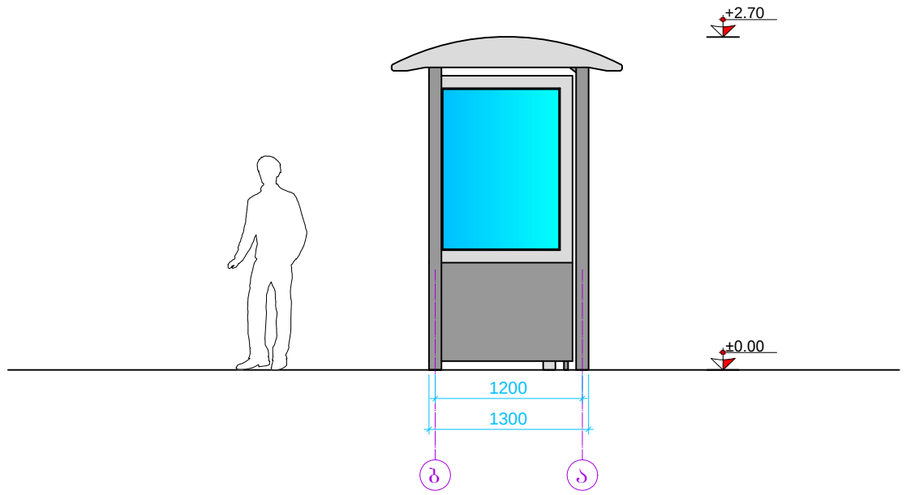

შ.პ.ს. „ვექტორი“			დამკვეთი: შ.პ.ს. „ოცდარვა“ დაკვეთა: 25.03.2015წ
დირექტორი		ქ. კურტანიძე	ქ. თბილისი, ფეიქრების ქ. №14, შ.პ.ს. „ოცდარვა“-ს საკუთრებაში არსებულ ტერიტორიაზე (01.11.19.005.036) საპროექტო ავტომახსამართი კომპლექსი
მთ. ინჟინერი		ა. გველესიანი	
არქიტექტორი		ბ. ბუაძე	მოხაცდელი
შეამოწმა		ა. გველესიანი	ფასადი ბ-ა
		თარიღი: 30.01.2016	მასშტაბი: 1:50 ფურცელი: 15

ფასადი 4-1
მ. 1:50

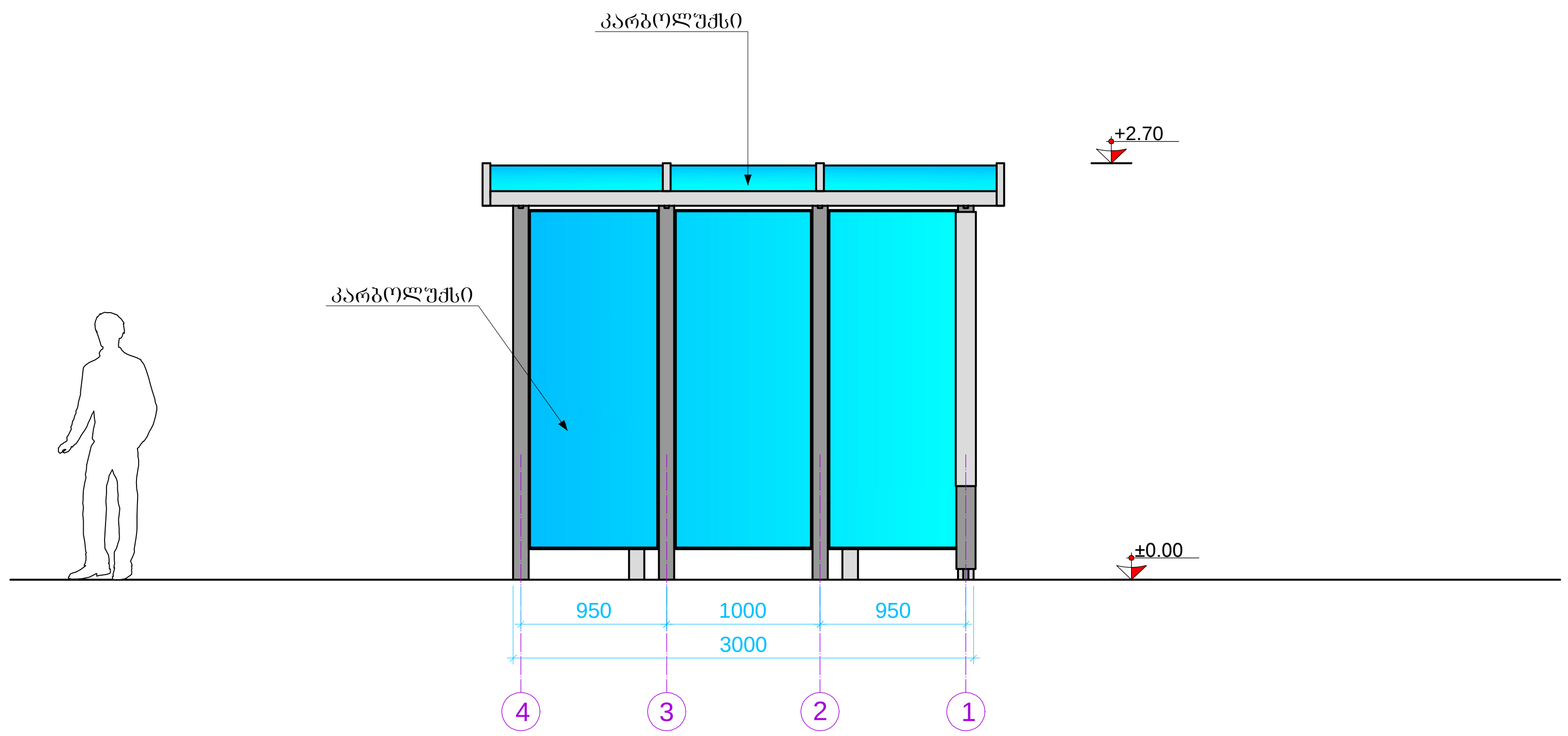

შ.პ.ს. „ვექტორი"			დამკვეთი: შ.პ.ს. „ოცდარვა" დაკვეთა: 25.03.2015წ
დირექტორი		ქ. კურტანიძე	ქ. თბილისი, ფეიქრების ქ. №14, შ.პ.ს. „ოცდარვა"-ს საკუთრებაში არსებულ ტერიტორიაზე (01.11.19.005.036) საპროექტო ავტოგასამართი კომპლექსი
მთ. ინჟინერი		ა. გველესიანი	
არქიტექტორი		ბ. ბუაძე	მოსაცდელი
შეამოწმა		ა. გველესიანი	ფასადი 4-1
		თარიღი: 30.01.2016	მასშტაბი: 1:50 / ფურცელი: 16

გეგმა
მ. 1:50

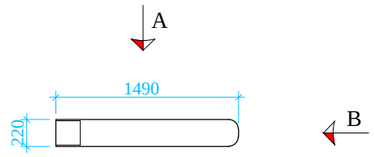

ხედი **B**
მ. 1:50

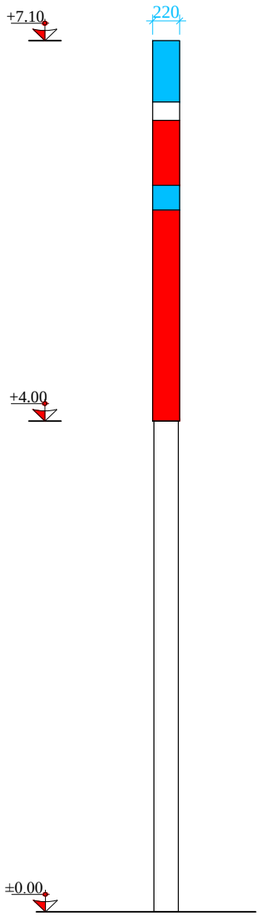

ხედი **A**
მ. 1:50

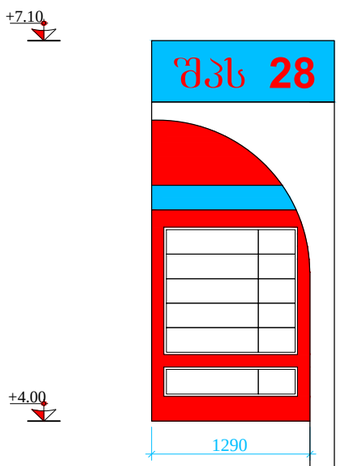

ტერიტორიაზე გადაადგილდება
იცვლება გაბარიტები და დიზაინი

შ.პ.ს. „ვექტორი“			დამკვეთი: შ.პ.ს. „ოცდარვა“ დაკვეთა: 25.03.2015წ	
დირექტორი		ქ. კურტანიძე	ქ. თბილისი, ფეიქრების ქ. №14, შ.პ.ს. „ოცდარვა“-ს საკუთრებაში არსებულ ტერიტორიაზე (01.11.19.005.036) საპროექტო ავტომგასამართი კომპლექსი	
მთ. ინჟინერი		ა. გველესიანი		
არქიტექტორი		ბ. ბუაძე	შახების აბრა	
შეამოწმა		ა. გველესიანი	გეგმა,ხედი A,ხედი B	
		თარიღი: 30.01.2016	მასშტაბი: 1:50	ფურცელი: 17