

ΔΙΑΜΟΡΦΩΣΗ ΕΠΙΦΑΝΕΙΑΣ ΚΑΙ ΕΠΙΚΑΛΥΨΗ ΔΙΑΦΗΜΙΣΤΙΚΗΣ ΕΠΙΓΡΑΦΗΣ

ΠΕΡΙΦΡΑΞΗ ΟΙΚΟΠΕΔΟΥ

ΔΙΑΜΟΡΦΩΣΗ ΕΠΙΦΑΝΕΙΑΣ

ΕΡΓΟΔΟΤΗΣ	Α. ΣΥΜΕΩΝΙΔΗΣ			
ΜΕΛΕΤΗΤΗΣ	Α.ΣΥΜΕΩΝΙΔΗΣ-Ε.ΚΑΡΑΚΩΣΤΑΣ			
ΣΥΝΤΑΞΑΣ	Α. ΣΥΜΕΩΝΙΔΗΣ			
ΣΧΕΔΙΑΣΤΗΚΕ	Α.ΣΥΜΕΩΝΙΔΗΣ-Ε.ΚΑΡΑΚΩΣΤΑΣ			
ΕΛΕΓΧΘΗΚΕ	Α. ΣΥΜΕΩΝΙΔΗΣ			
ΕΓΚΡΙΘΗΚΕ	Α. ΣΥΜΕΩΝΙΔΗΣ			
ΤΡΟΠΟΠΟΙΗΣΕΙΣ				
ΣΥΝΤΑΞΗ ΜΕΛΕΤΗΣ	ΣΥΜΦΩΝΑ ΜΕ ΤΟ ΑΡΘΡΟ 3.3.Β. "ΠΡΟΔΙΑΓΡΑΦΕΣ ΣΧΕΔΙΑΣΜΟΥ ΚΑΙ ΕΠΙΚΑΛΥΨΗΣ ΔΙΑΦΗΜΙΣΤΙΚΗΣ ΕΠΙΓΡΑΦΗΣ" ΤΟΥ ΠΔ 8/ΟΕ/2017 (ΦΕΚ Β΄4147/17Β) ΔΙΑΜΟΡΦΩΣΗ ΕΠΙΦΑΝΕΙΑΣ ΚΑΙ ΕΠΙΚΑΛΥΨΗ ΔΙΑΦΗΜΙΣΤΙΚΗΣ ΕΠΙΓΡΑΦΗΣ ΣΤΟ ΟΙΚΟΠΕΔΟ ΤΟΥ ΥΠΟΚΑΤΑΣΤΗΜΑΤΟΣ ΣΤΟ ΚΤΙΡΙΟ ΣΤΟΝ ΑΡΙΘΜΟ 2-6,8 ΕΠΙ ΤΗΣ ΟΔΟΥ ΚΑΡΑΟΛΗ ΚΑΙ ΔΗΜΗΤΡΙΟΥ ΣΤΟ ΔΗΜΟΤΙΚΟ ΔΙΑΜΕΡΙΣΜΑ ΠΕΙΡΑΙΑ, ΔΗΜΟΤΙΚΗ ΕΝΟΤΗΤΑ ΠΕΙΡΑΙΑ (ΦΕΚ Β΄1470/17-04-2020) ΣΧΕΔΙΑΣΜΟΣ ΔΙΑΜΟΡΦΩΣΗΣ ΕΠΙΦΑΝΕΙΑΣ ΚΑΙ ΕΠΙΚΑΛΥΨΗ ΔΙΑΦΗΜΙΣΤΙΚΗΣ ΕΠΙΓΡΑΦΗΣ ΣΤΟ ΚΤΙΡΙΟ ΣΤΟΝ ΑΡΙΘΜΟ ΙΙ, ΔΗΜΟΤΙΚΗ ΕΝΟΤΗΤΑ ΠΕΙΡΑΙΑ, ΔΗΜΟΤΙΚΟ ΔΙΑΜΕΡΙΣΜΑ ΠΕΙΡΑΙΑ, ΔΗΜΟΤΙΚΗ ΕΝΟΤΗΤΑ ΠΕΙΡΑΙΑ ΣΤΟ ΔΗΜΟΤΙΚΟ ΔΙΑΜΕΡΙΣΜΑ ΠΕΙΡΑΙΑ, ΔΗΜΟΤΙΚΗ ΕΝΟΤΗΤΑ ΠΕΙΡΑΙΑ ΣΤΟ ΔΗΜΟ ΠΕΙΡΑΙΑ (ΦΕΚ Β΄1941/14-05-2020)			
ΑΡΙΘΜΟΣ ΣΧΕΔΙΟΥ	ΔΙΑΜΟΡΦΩΣΗ ΕΠΙΦΑΝΕΙΑΣ ΚΑΙ ΕΠΙΚΑΛΥΨΗ ΔΙΑΦΗΜΙΣΤΙΚΗΣ ΕΠΙΓΡΑΦΗΣ	ΚΛΙΜΑΚΑ	ΦΥΛΛΟ	ΣΥΝΟΛΟ ΦΥΛΛΩΝ
		8	3-13	18
ΗΜΕΡΟΜΗΝΙΑ	26/10/2020	ΚΛΙΜΑΚΑ	1:50	Β-1Η

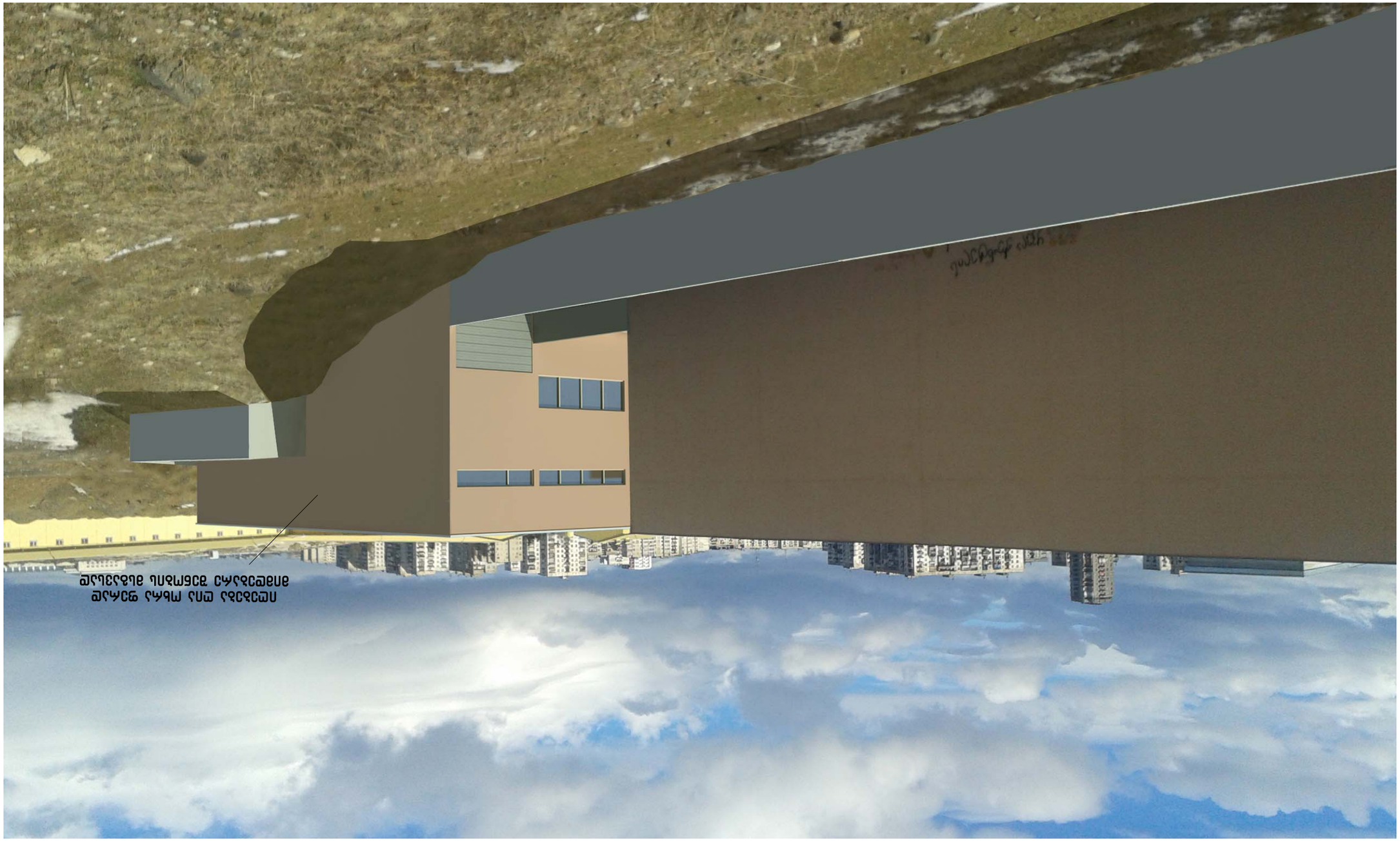

ГИП	Ефимов				Дом культуры на 300 мест в г. Ленинск-Кузнецкий, ул. Ленина, 17				
Разработал	Ефимов					Стадия	Лист	Листов	
Н. контр.	Ефимов					Р	3	18	
Изм.	Кол.уч.	Лист	№ док.	Подп.	Дата				

Инв.№подл. | Подп. и дата | Взам.инв.№ | Инв.№дубл. | Подп. и дата

Копирование и использование документа без разрешения ООО "ПФ "ЭТАЛОН" запрещено

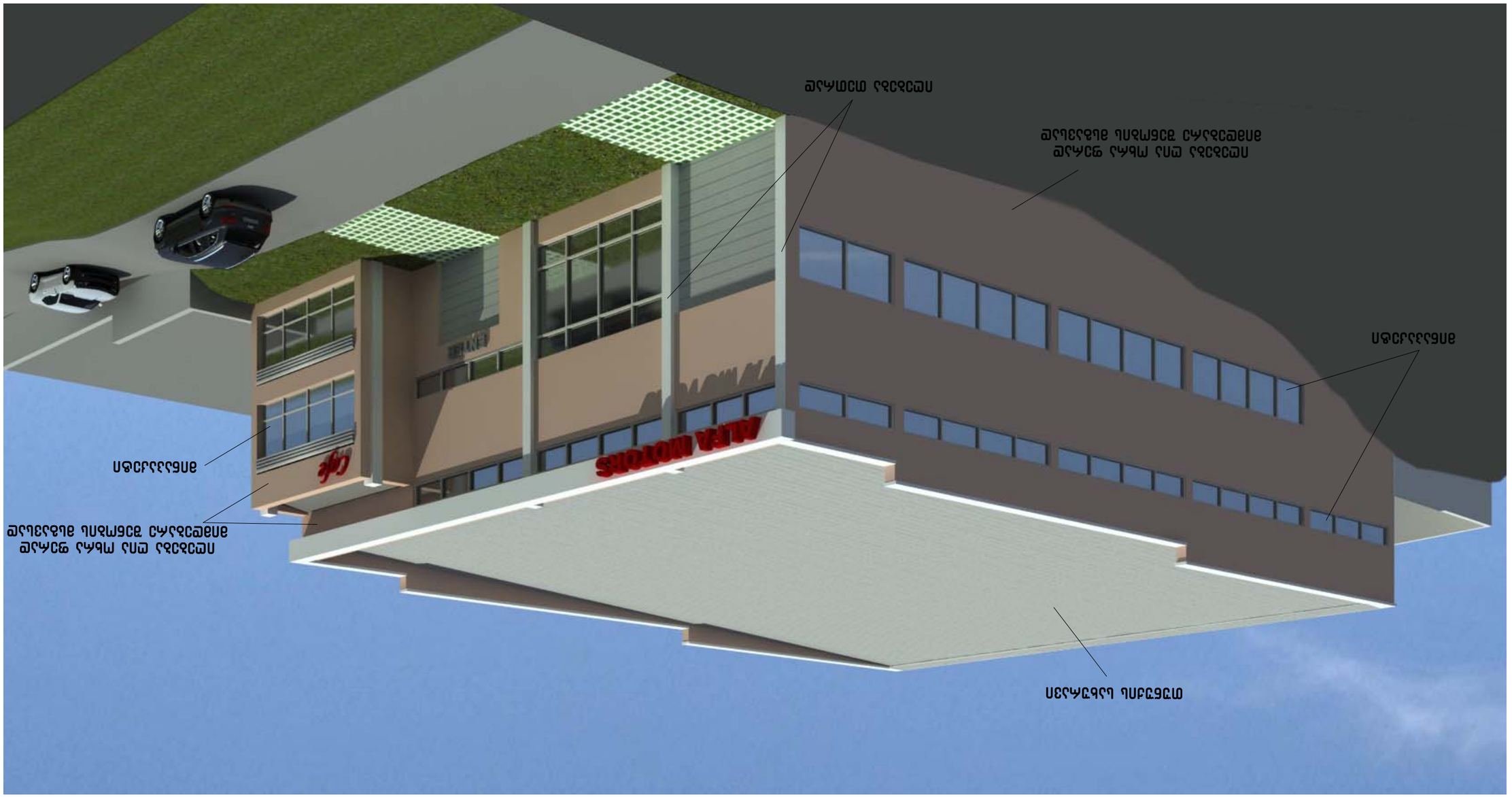

עורך הפרויקט	ד. רוטנברג			
אדריכל הפרויקט	ד. רוטנברג			
אחראי קונסטרוקציה	א. קונסטרוקציה בע"מ			
יועץ אקוסטיקה	א.ב.א אקוסטיקה בע"מ			
יועץ תנועה	ד. רוטנברג			
יועץ נגישות	ד. רוטנברג			
יועץ				



ΕΡΓΟΔΟΤΗΣ	Α. ΓΕΩΡΓΙΟΥΛΗΣ		
ΣΧ. ΜΕ. ΑΡΧΙΤΕΚΤΟΝΑΣ	Α.ΣΚΑΛΙΩΤΗΣ-ΓΕΩΡΓΙΟΥΛΗΣ		
ΑΡΧΙΤΕΚΤΟΝΑΣ	Α. ΓΕΩΡΓΙΟΥΛΗΣ		
ΑΡΧΙΤΕΚΤΟΝΑΣ	Α.ΣΚΑΛΙΩΤΗΣ-ΓΕΩΡΓΙΟΥΛΗΣ		
ΣΥΝΤΑΞΗ ΜΕΛΕΤΗΣ	ΕΛΕΥΘΕΡΙΑ ΚΑΡΑΓΙΑΝΝΗ	ΣΧΕΔΙΟ	ΦΕΚ
		ΚΛΙΜΑΚΑ	1:100
		ΦΥΛΛΟ	3
		ΣΥΝΟΛΟ ΦΥΛΛΩΝ	18

ΔΙΑΜΟΡΦΩΣΗ ΚΑΤΑΣΤΗΜΑΤΟΣ ΕΙΔΩΝ ΚΑΠΝΙΣΤΟΥ ΣΤΟ ΔΗΜΟΤΙΚΟ ΔΙΑΜΕΡΙΣΜΑ ΣΤΟ ΟΙΚΟΠΕΔΟ 2-4 ΣΤΟ ΣΤΡΑΤΗΓΟΠΟΥΛΟ ΣΤΟ ΔΗΜΟ ΑΓΙΑΣ ΒΑΡΒΑΡΑΣ ΤΟΥ ΝΟΜΟΥ ΗΡΑΚΛΕΙΟΥ (ΦΕΚ 14/Γ/78) ΔΙΑΤΗΡΗΣΗ ΚΑΙ ΑΝΑΔΕΙΞΗ ΤΟΥ ΔΙΑΤΗΡΗΤΕΟΥ ΚΤΙΡΙΟΥ ΣΤΟ ΟΙΚΟΠΕΔΟ 2-4 ΣΤΟ ΣΤΡΑΤΗΓΟΠΟΥΛΟ ΣΤΟ ΔΗΜΟ ΑΓΙΑΣ ΒΑΡΒΑΡΑΣ ΤΟΥ ΝΟΜΟΥ ΗΡΑΚΛΕΙΟΥ (ΦΕΚ 14/Γ/78)

ΣΧΕΔΙΟ "ΟΔΟ ΒΑΟ ΦΩΣ ΥΦΟΣ ΑΝΘΡΩΠΟΥ"