# სახურავის გეგმა არსებული




| | | | | | | 02-25-სართულების გეგმა | | | |
|---|---|---|---|---|---|---|---|---|---|
| | | | | | | № | | | |
| ცვლ. | შეცნაშ. | ფურცელი | № დოკ. | ხელმოწერა | თარიღი | | | | |
| არქიტექტორი | კუპრაშვილი | | | | | მრავალბინიანი საცხოვრებელი სახლი | სტადია | ფურ-ლი | ფურ-ბი |
| კონსტრუქტორი | ქ. კაპანაძე | | | | | | ან 1.13 | 01 | |
| სპეციალისტი | დ. ტურაბელიძე | | | | | | | | |
| დაამუშავა | ლ. მაღლაკელიძე | | | | | სახურავის არსებული გეგმა | "ARCHI_GE" | | |
| დაამუშავა | ა. ბიზანი | | | | | | | | |
| შეამოწმა | — | | | | | | | | |

# 1. სახურავი. საპროექტო გეგმა 1:250

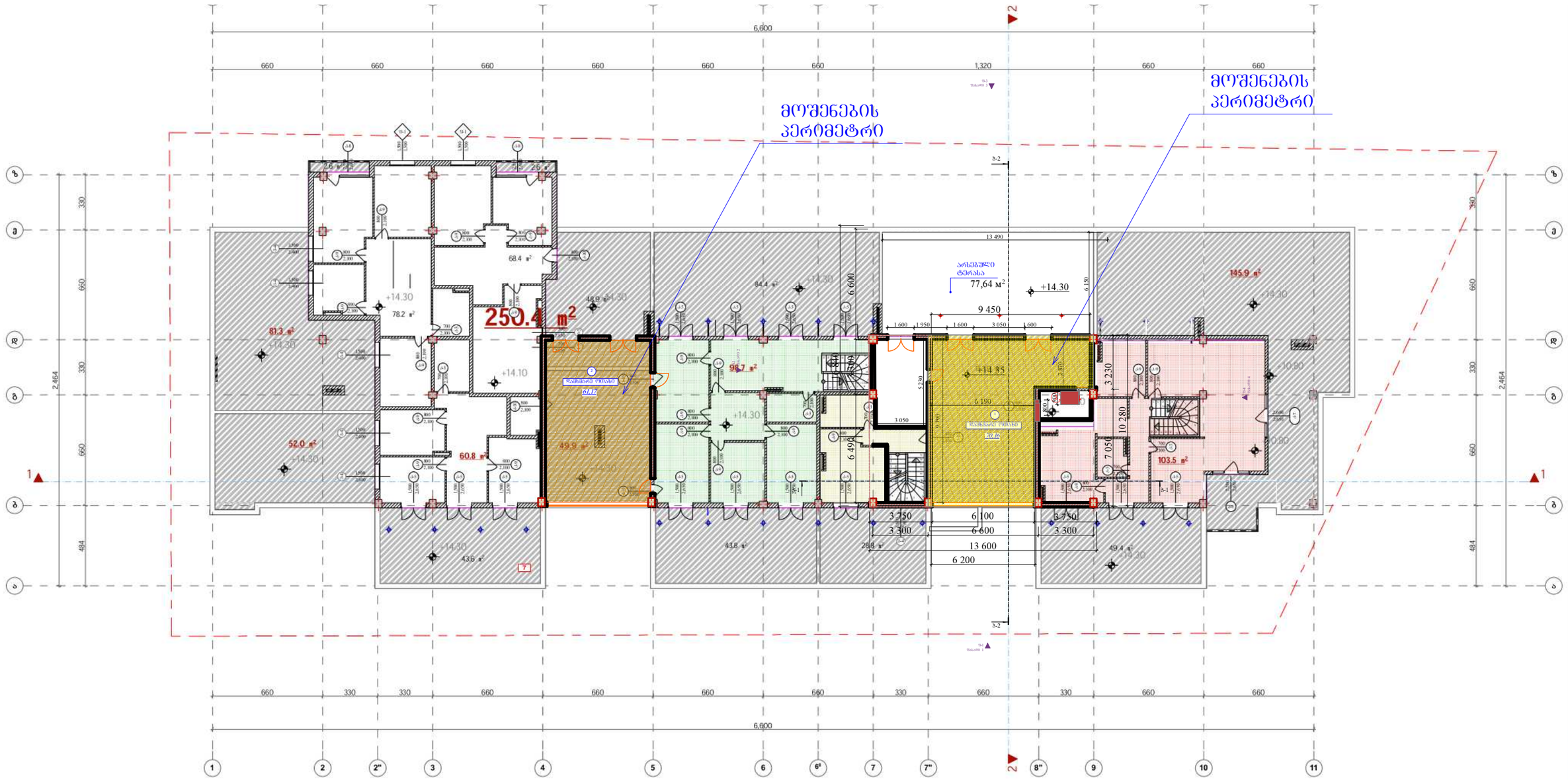


მოშენების პერიმეტრი

## ექსპლიკაცია გადახურვის გეგმა

| № | დასახელება | ფარ-ბი |
|---|---|---|
| 1 | დამხმარე ოთახი | 70,16 |
| 2 | დამხმარე ოთახი | 61,17 |
| | | 131,33 м² |

| | | | | | | |
|---|---|---|---|---|---|---|
| | | | | | | 02-25-სართულების გეგმა |
| | | | | | | № |
| ცვლ. | შეცნაუს. | ფურცელი | № დოკ. | ხელმოწერა | თარიღი | |
| არქიტექტორი | კუპრაშვილი | | | | | მრავალბინიანი საცხოვრებელი სახლი |
| კონსტრუქტორი | ქ. კაპანაძე | | | | | |
| სპეციალისტი | დ. ფურაბელიძე | | | | | |
| დაამუშავა | ლ. მალაქბელიძე | | | | | |
| დაამუშავა | ა. ბიბანი | | | | | 1.სახურავის საპროექტო გეგმა |
| შემოწმა | — | | | | | |

| სტადია | ფურც-ლი | ფურც-ბი |
|---|---|---|
| ან 1.13 | 02 | |

" ARCHI_GE"

# გადახურვა, საპროექტო გეგმა

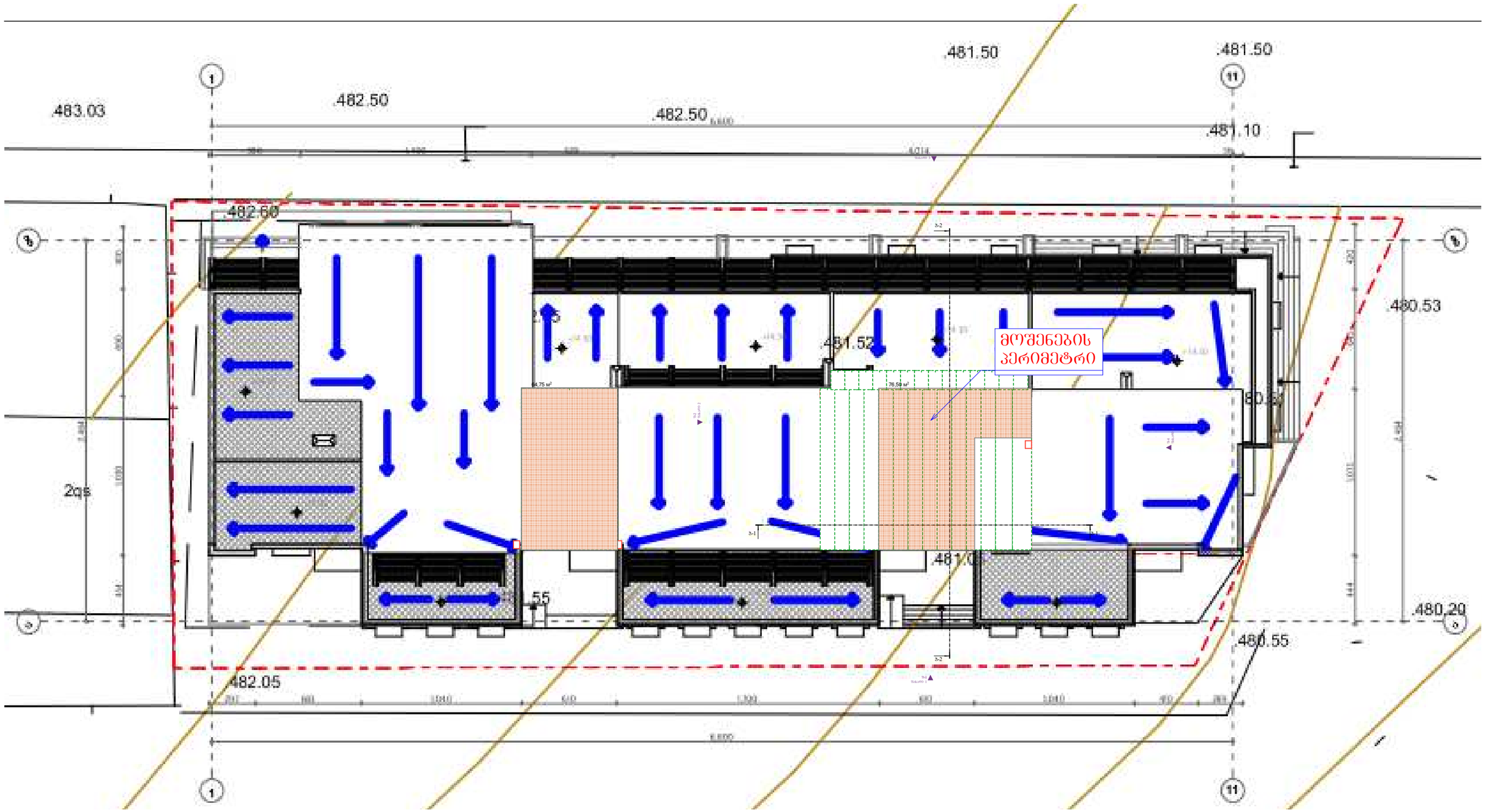


მოშენების პერიმეტრი

| | | | | | | | | |
|---|---|---|---|---|---|---|---|---|
| | | | | | | 02-25-სართულების გეგმა | | |
| | | | | | | № | | |
| ცვლ. | შეტანს. | ფურცელი | № დოკ. | ხელმოწერა | თარიღი | | | |
| არქიტექტორი | ა.ტყემალაძისლი | | | | | მრავალბინიანი საცხოვრებელი სახლი | სტადია | ფურ-ლი | ფურ-ბი |
| კონსტრუქტორი | ძ. ბაბანაძე | | | | | | ან 1.13 | 03 | |
| სპეციალისტი | დ. ტურაბელიძე | | | | | | | | |
| დაამუშავა | ლ. მალლაკელიძე | | | | | 2.გადახურვის საპროექტო გეგმა | " ARCHI_GE" | | |
| დაამუშავა | ა. ბიბანი | | | | | | | | |
| შემოწმა | — | | | | | | | | |

# სახურავი. დაშენების სქემა ფაგმენტი ღერძებში 7-9

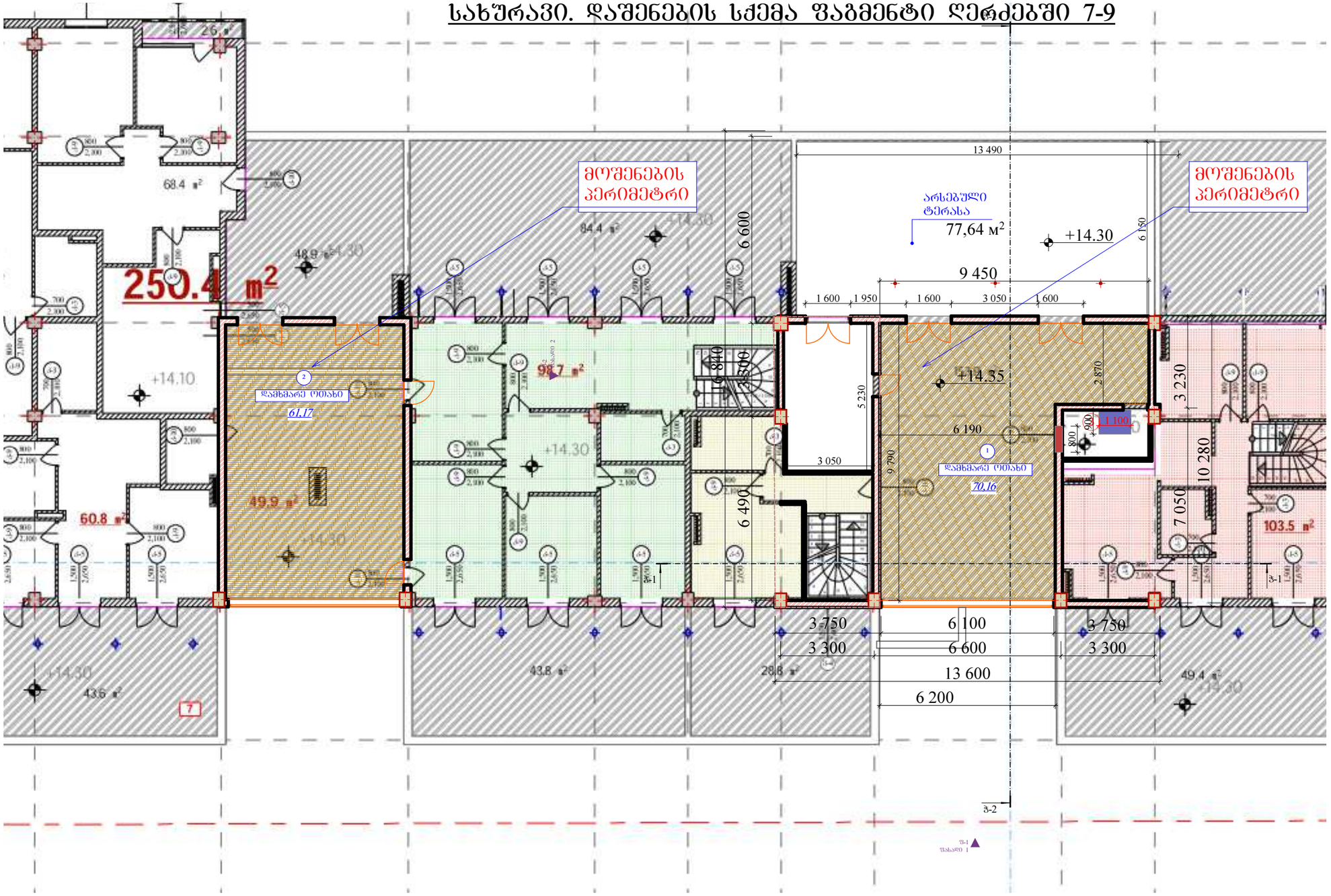


## შენიშვნა

1. ამოშენდეს ოთახი №3 კარის ღიობი. მოეწყოს ტერასაზე გასასვლელი წინამდებარე მაკეტის შესაბამისად.

-მოშენების პერიმეტრი

-ამოსაშენებელი ღიობი

-მოსაწყობი ღიობი

ექსპლიკაცია გადახურვის გეგმა

| № | დასახელება | ფარ-ბი |
|---|---|---|
| 1 | დამხმარე ოთახი | 70,16 |
| 2 | დამხმარე ოთახი | 61,17 |
| | | 131,33 მ² |

| | | | | | | | | |
|---|---|---|---|---|---|---|---|---|
| არქ. | | | კვლევითლაშქილი | | | | 02-25-სართულების გეგმა | ფურ-ლი |
| სპეც. | | | დ. ტურაბელიძე | | | | | |
| ცვლ. | შემნუს | ფურ-ლი | № დოკ | ხელმ(ო)-რა | თარი-ი | | | |