საპროექტო ტერიტორიის საზღვარი

საპროექტო ტერიტორიის საზღვარი

ჭრილი 1:1

+23.600
+22.460
+20.420
+19.090
+16.120
+15.620
+12.120
+8.390
+4.390
± 0 . 0 0 0
-2.790
-2.610

+23.600
+22.460
+20.420
+19.890
+19.090
+16.120
+12.120
+8.390
+4.390
+0.490
± 0 . 0 0 0
-2.790
-3.210

ზონდაჟი 2-2

მ. 1:200

არსებული შენობა

კოსტავას ქუჩა №65 -ში

ჭრილი 1-1 მ 1:100

"ARDU" Ltd

შ.პ.ს. "არდუ"

• არქიტექტურა
• დიზაინი
• ქალაქის მშენება

მონაწილეობა	სახელი, გვარი	ხელმოწერა
ხელმძღვანელი	მ. ბერიშვილი	
არქიტექტორი	მ. ბერიშვილი	
პროექტის	მ. ბერიშვილი	
	მ. ხუციძე	
შესრულა	მ. ხუციძე	

მონაცემი	შენიშვნის №	შ. რეგისტრაცია

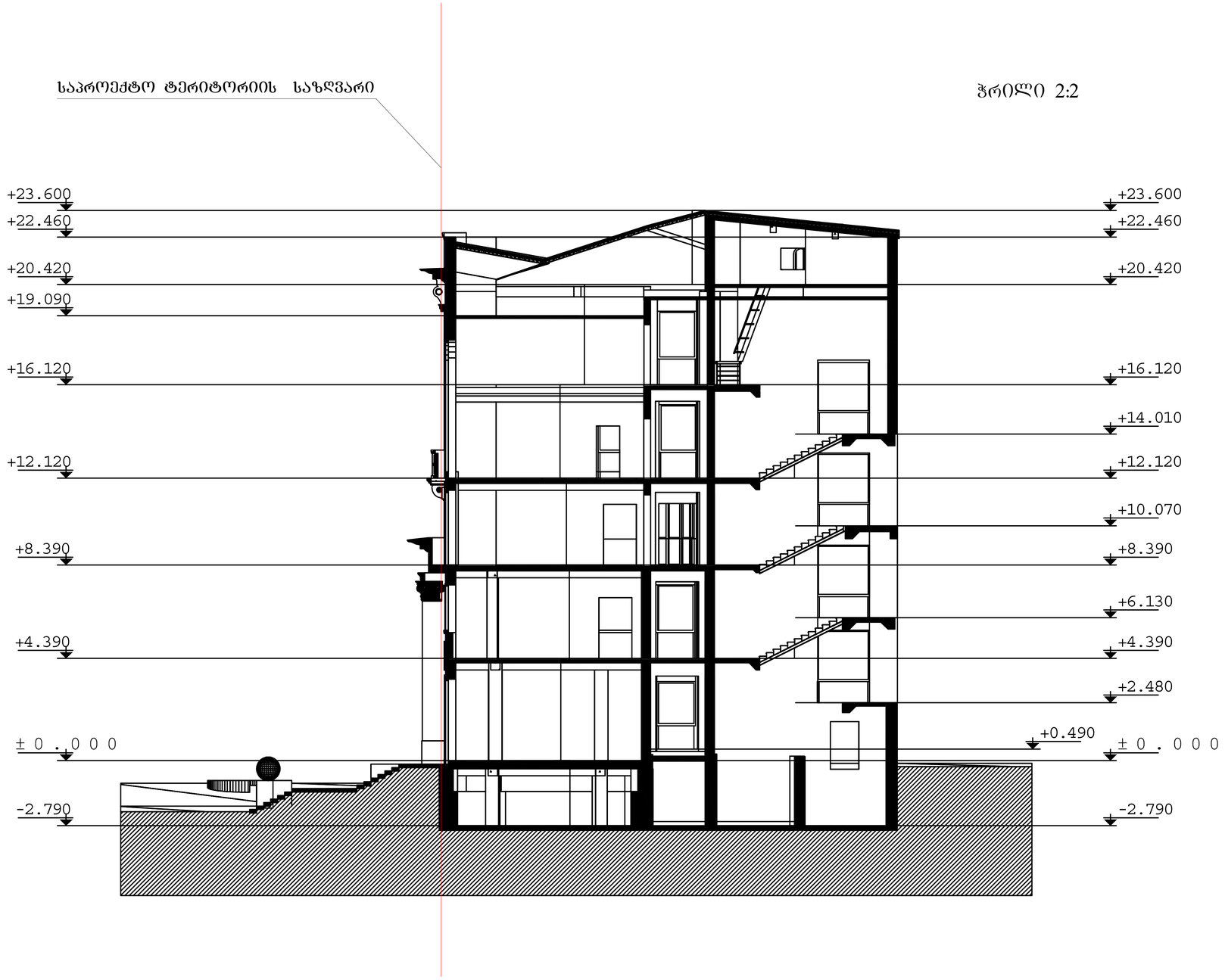

არსებული შენობა

კოსტავას ქუჩა №65 -ში

ჭრილი 2-2 მ 1:100

"ARDU" Ltd

მ.პ.ს. "არდუ"

• არქიტექტურა
• დიზაინი
• შერავი ჟონება

თანამდებობა	სახელი, გვარი	ხელმოწერა
დირექტორი	მ. ბოკუჩავა	
არქიტექტ.	მ. ბოკუჩავა	
ავტორები	მ. ბოკუჩავა	
	მ. ხომერიკი	
მეასრულა	მ. ხომერიკი	

თარიღი	შეთანხმის №	შ. რაოდენობა

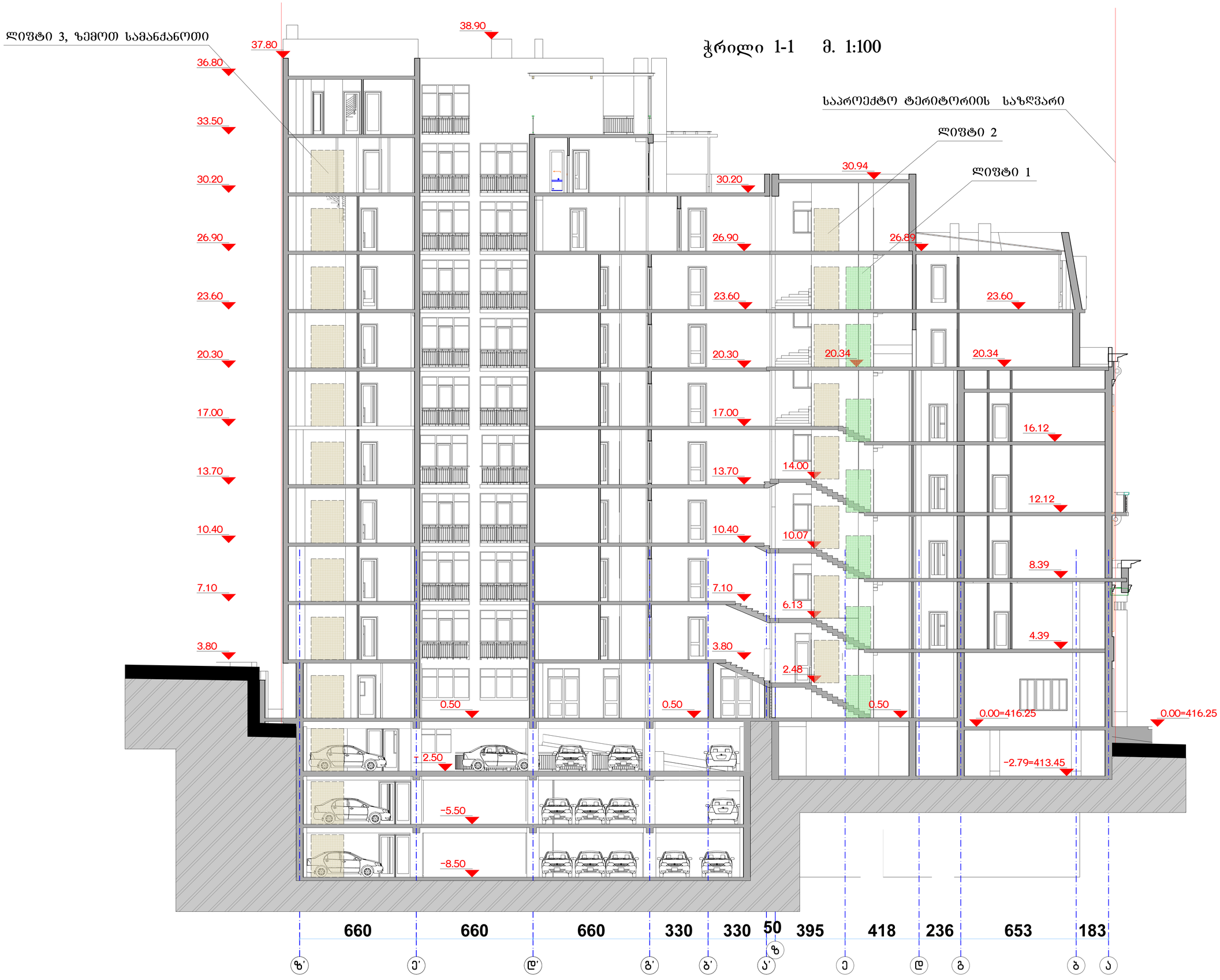

მრავალფუნქციური შენობა

კოსტავას ქუჩა №65 -ში

ჭრილი 1-1 მ 1:100

შ.პ.ს. "არდუ"

"ARDU" Ltd

- არქიტექტურა
- დიზაინი
- შიდაი ქონება

თანამდებობა	სახელი, გვარი	ხელმოწერა
დირექტორი	გ. ბოკუჩავა	
არ.მთ.არქიტექტ.	გ. ბოკუჩავა	
ავტორები	გ. ბოკუჩავა	
	მ. ხოფერიკი	
მეასრულა	მ. ხოფერიკი	

თარიღი	ფურცლის №	ფ. რაოდენობა