არსებული შენობა

კოსტავას ქუჩა №65 -ში

ფასადი I

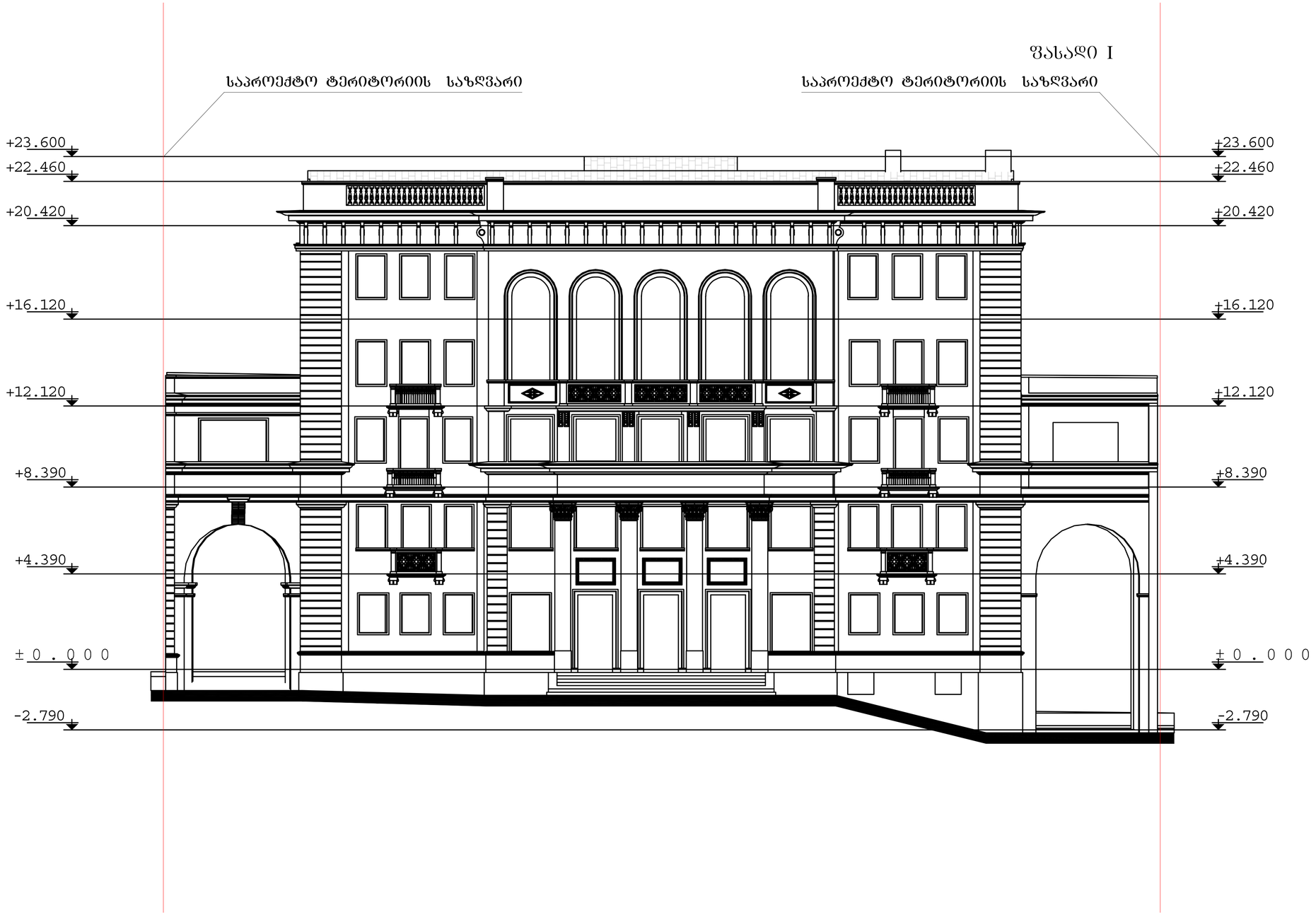

ფასადი „1-10“ ღერძების მონაკვეთი მ 1:100

შპს "არდუ"

"ARDU" Ltd

- არქიტექტურა
- დიზაინი
- პანაკის მონტაჟი

მასპინძელია	სახელი, გვარი	ხელმოწერა
ხელმძღვანელი	მ. ბერსენაძე	
პროექტირების	მ. ბერსენაძე	
ავტორები	მ. ბერსენაძე	
	მ. ხერხეულიძე	
შემსრულა	მ. ხერხეულიძე	

მასშტაბი	შეკვეთის №	შ. რაოდენობა

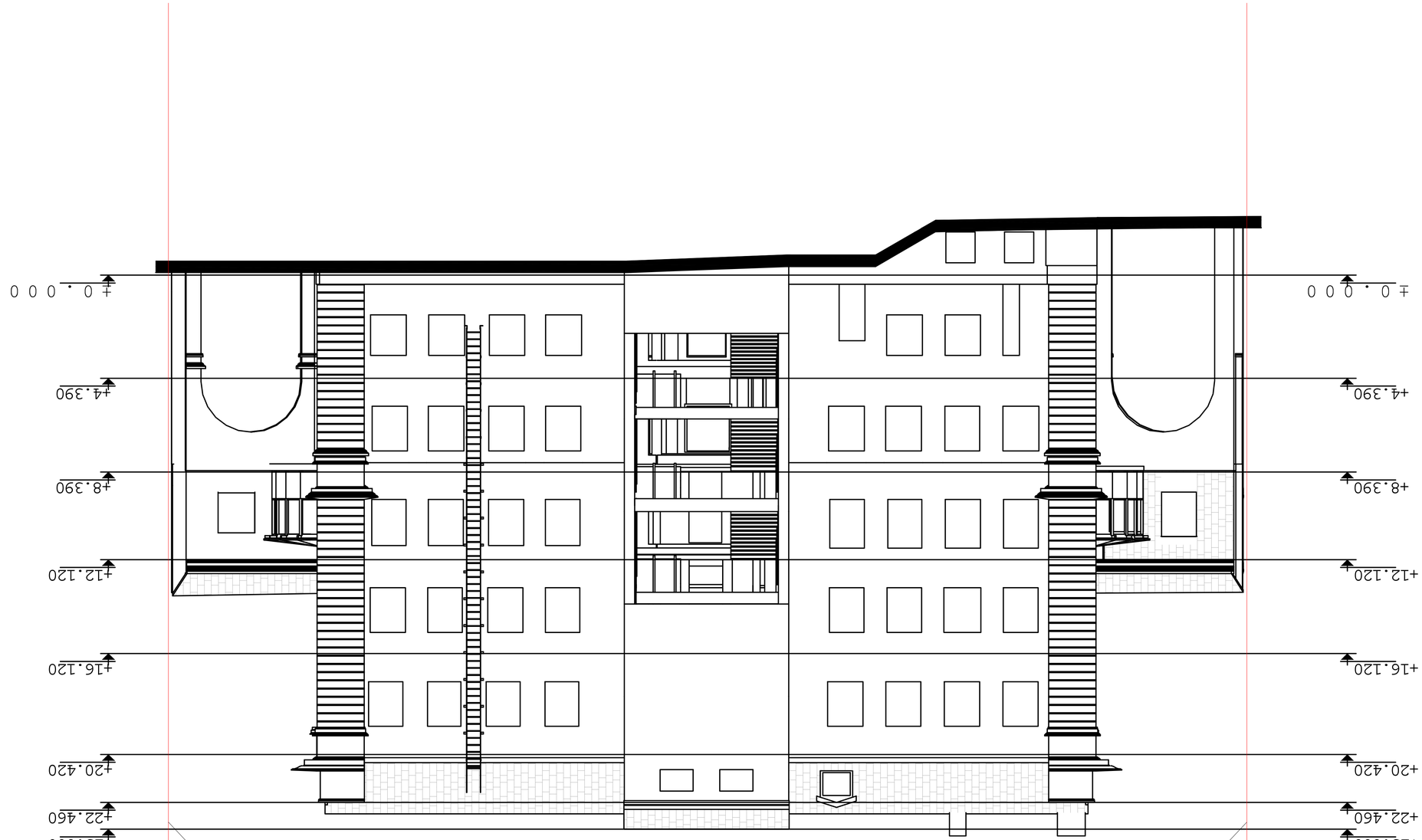

ասֆալտբետոնե մայթ
ասֆալտբետոնե մայթ

III ՕՀՀՍՈՅ ՅՅԱԱՀՈ

ՀԱՅԱՍՏԱՆԻ ՅԱՆՐԱՊԵՏՈՒԹՅԱՆ
ԱՐԱՐԱՏԻ ՄԱՐԶԻ ՆԱԽԱՐԱՐՈՒԹՅՈՒՆ

ՅՅԱԱՀՈ ՀՀՍՈՅ

ՈՒՏՈՒՑՄԱՆ ՀԱՄԱՐ	ՅՅԱՀՈՒՑՄԱՆ ՆՀ	Ց. ՀԱՅՈՒՏՅՈՒՆՅԱՆ
ՀՀՈՒՑՄԱՆ ՀՀՍՈՅ	Ց. ՀՈՒՅՈՒՆՅԱՆ	
ՀՀՈՒՑՄԱՆ ՀՀՍՈՅ	Ց. ՀՈՒՅՈՒՆՅԱՆ	
ՀՀՈՒՑՄԱՆ ՀՀՍՈՅ	Ց. ՀՈՒՅՈՒՆՅԱՆ	
ՀՀՈՒՑՄԱՆ ՀՀՍՈՅ	Ց. ՀՈՒՅՈՒՆՅԱՆ	
ՀՀՈՒՑՄԱՆ ՀՀՍՈՅ	Ց. ՀՈՒՅՈՒՆՅԱՆ	
ՀՀՈՒՑՄԱՆ ՀՀՍՈՅ	ՀՀՈՒՑՄԱՆ ՀՀՍՈՅ	ՀՀՈՒՑՄԱՆ ՀՀՍՈՅ

ՀՀՈՒՑՄԱՆ ՀՀՍՈՅ
ՀՀՈՒՑՄԱՆ ՀՀՍՈՅ
ՀՀՈՒՑՄԱՆ ՀՀՍՈՅ

ՀՀՈՒՑՄԱՆ ՀՀՍՈՅ

ՀՀՈՒՑՄԱՆ ՀՀՍՈՅ

ՀՀՈՒՑՄԱՆ ՀՀՍՈՅ

საპროექტო ტერიტორიის საზღვარი

ფასადი II

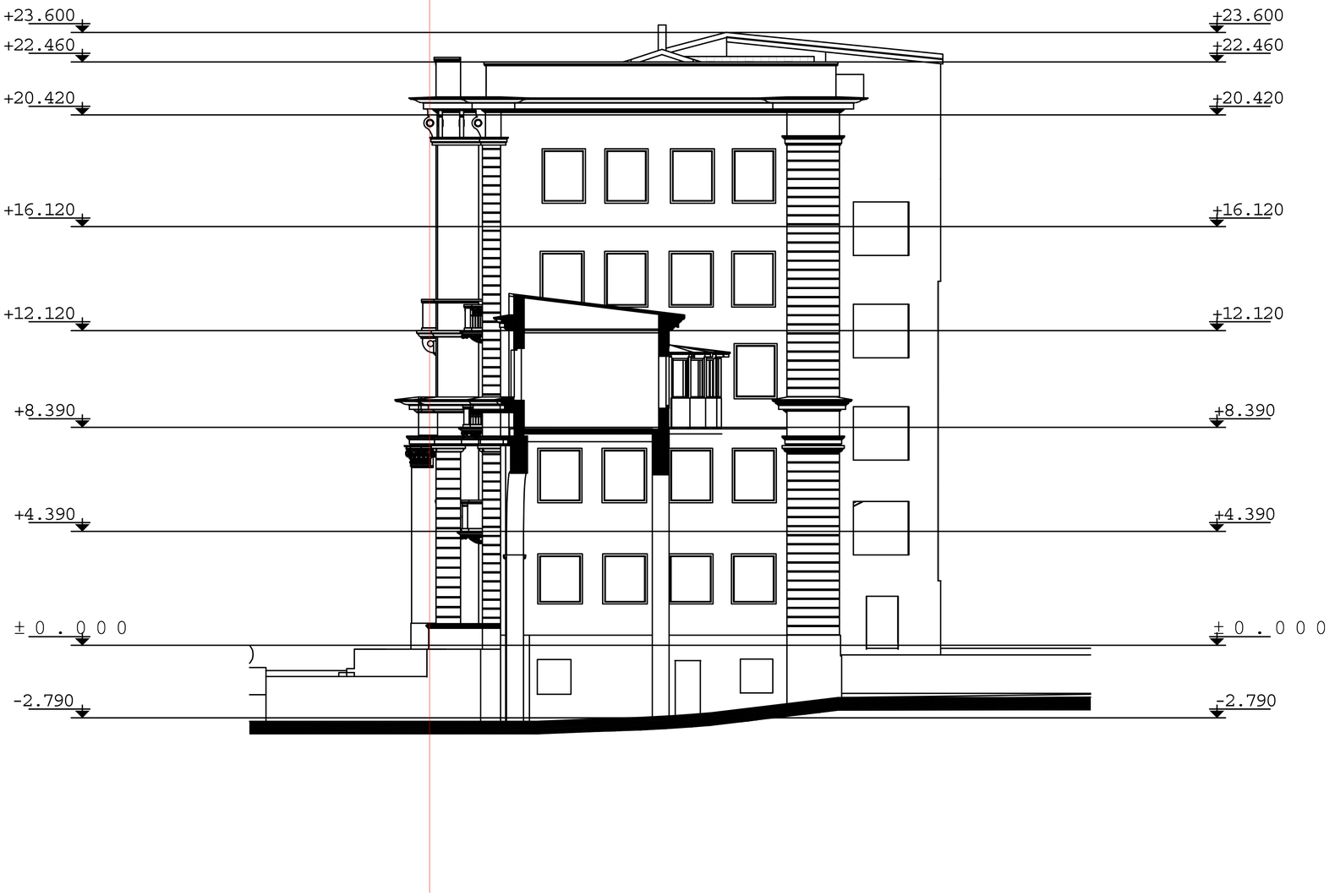

არსებული შენობა

კოსტავას ქუჩა №65 -ში

ფასადი „ა-ბ" ღერძების შორის მ 1:100

"ARDU" Ltd

მ.პ.ს. "არდუ"

• არქიტექტურა
• დიზაინი
• მშენები მონაცემთა

მასტამპლომბა	სახელი, გვარი	ხელმოწერა
დმრავლობრივი	მ. ბერიშვილი	
პროექტირების	მ. ბერიშვილი	
	მ. ბერიშვილი	
პროფილები	მ. ხერხეულიძე	
შესრულება	მ. ხერხეულიძე	

მასტაბი	ფურცლის №	ფ. რაოდენობა

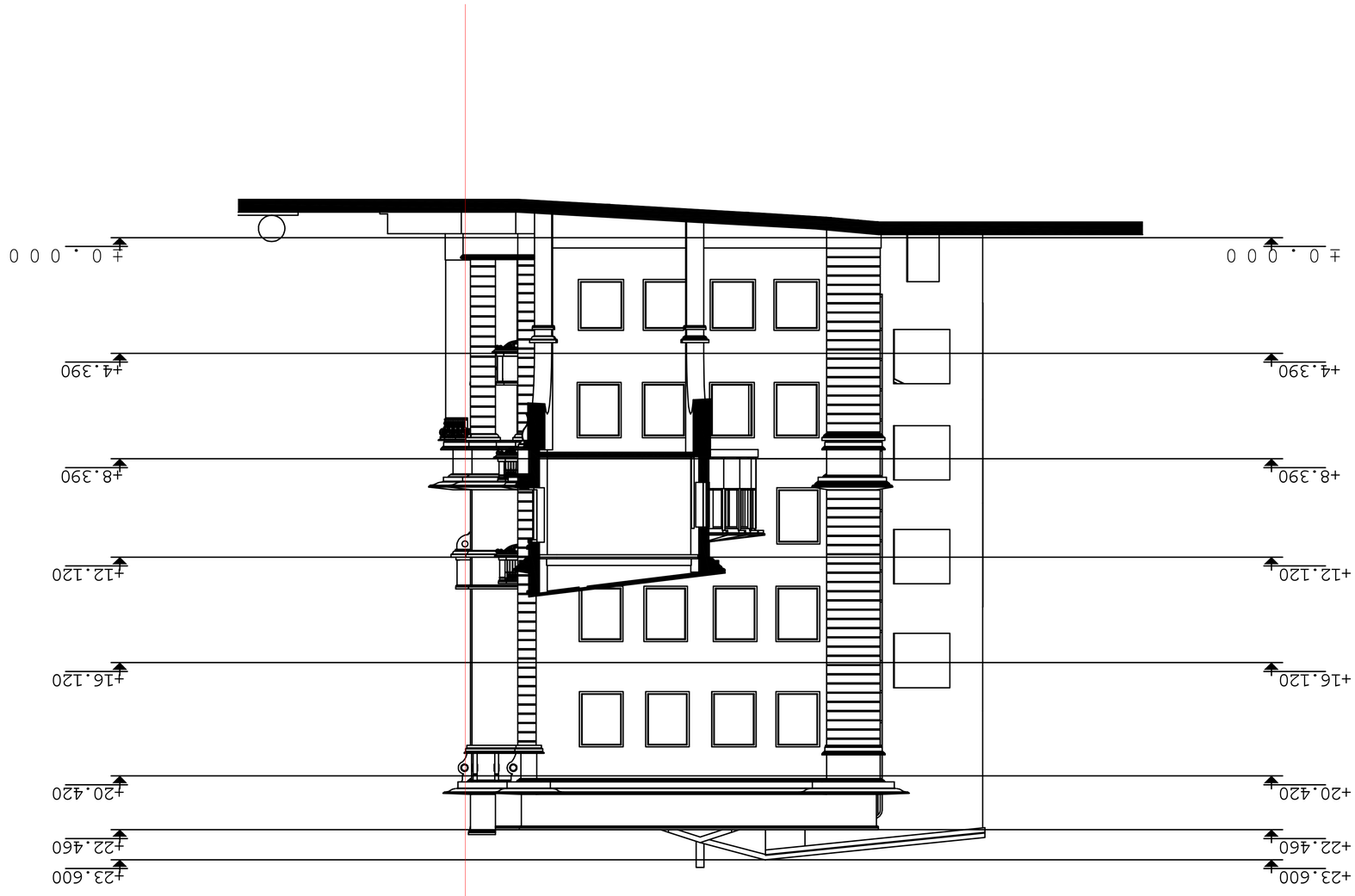

ՀԱՏԱԿԱՆ ՄԱՍԻ ԱՌԱՆՑՔԱՅԻՆ ԼՈՒՍԱՆԿԱՐՆԵՐԻ ՀԱՄԱԿԱՐԳԻ ՍԽԵՄԱ

ԳԼԽԱՎՈՐ ՃԱՐՏԱՊԵՏ IV

ՀԱՄԱՅՆՔԱՅԻՆ ՕԺԱՆԴԱԿՈՒԹՅԱՆ ՇԵՆՔԻ ԱՐԵՎԱԿՈՂՄՆԱՅԻՆ ԿՈՂՄԻ ՆԱԽԱԳԻԾ -ՀՕ

ՄԱՍՇՏԱԲ	ՀԱՏԱԿԱՆ ՄԱՍԻ Ն	Տ. ՀԱՄԱՅՆՔԱՅԻՆ
ՀԱՏԱԿԱՆ ՄԱՍԻ ԱՌԱՆՑՔԱՅԻՆ ԼՈՒՍԱՆԿԱՐՆԵՐԻ ՀԱՄԱԿԱՐԳԻ ՍԽԵՄԱ	Ա. ԱՐՏԱՇԵՍՅԱՆ	
ՀԱՏԱԿԱՆ ՄԱՍԻ ԱՌԱՆՑՔԱՅԻՆ ԼՈՒՍԱՆԿԱՐՆԵՐԻ ՀԱՄԱԿԱՐԳԻ ՍԽԵՄԱ	Ա. ԱՐՏԱՇԵՍՅԱՆ	
ՀԱՏԱԿԱՆ ՄԱՍԻ ԱՌԱՆՑՔԱՅԻՆ ԼՈՒՍԱՆԿԱՐՆԵՐԻ ՀԱՄԱԿԱՐԳԻ ՍԽԵՄԱ	Ա. ԱՐՏԱՇԵՍՅԱՆ	
ՀԱՏԱԿԱՆ ՄԱՍԻ ԱՌԱՆՑՔԱՅԻՆ ԼՈՒՍԱՆԿԱՐՆԵՐԻ ՀԱՄԱԿԱՐԳԻ ՍԽԵՄԱ	Ա. ԱՐՏԱՇԵՍՅԱՆ	
ՀԱՏԱԿԱՆ ՄԱՍԻ ԱՌԱՆՑՔԱՅԻՆ ԼՈՒՍԱՆԿԱՐՆԵՐԻ ՀԱՄԱԿԱՐԳԻ ՍԽԵՄԱ	Ա. ԱՐՏԱՇԵՍՅԱՆ	
ՀԱՏԱԿԱՆ ՄԱՍԻ ԱՌԱՆՑՔԱՅԻՆ ԼՈՒՍԱՆԿԱՐՆԵՐԻ ՀԱՄԱԿԱՐԳԻ ՍԽԵՄԱ	Ա. ԱՐՏԱՇԵՍՅԱՆ	
ՀԱՏԱԿԱՆ ՄԱՍԻ ԱՌԱՆՑՔԱՅԻՆ ԼՈՒՍԱՆԿԱՐՆԵՐԻ ՀԱՄԱԿԱՐԳԻ ՍԽԵՄԱ	Ա. ԱՐՏԱՇԵՍՅԱՆ	
ՀԱՏԱԿԱՆ ՄԱՍԻ ԱՌԱՆՑՔԱՅԻՆ ԼՈՒՍԱՆԿԱՐՆԵՐԻ ՀԱՄԱԿԱՐԳԻ ՍԽԵՄԱ	Ա. ԱՐՏԱՇԵՍՅԱՆ	
ՀԱՏԱԿԱՆ ՄԱՍԻ ԱՌԱՆՑՔԱՅԻՆ ԼՈՒՍԱՆԿԱՐՆԵՐԻ ՀԱՄԱԿԱՐԳԻ ՍԽԵՄԱ	Ա. ԱՐՏԱՇԵՍՅԱՆ	

ՀԱՅԱՍՏԱՆԻ ՀԱՆՐԱՊԵՏՈՒԹՅԱՆ
ՇԻՐԱԿԻ ՄԱՐԶԻ ԱԼԱՎԵՐԴԻ ՀԱՄԱՅՆՔԱՊԵՏԱՐԱՆ

ՀԱՄԱՅՆՔԱՅԻՆ ՕԺԱՆԴԱԿՈՒԹՅԱՆ ՇԵՆՔԻ ԱՐԵՎԱԿՈՂՄՆԱՅԻՆ ԿՈՂՄԻ ՆԱԽԱԳԻԾ -ՀՕ

ՀԱՄԱՅՆՔԱՅԻՆ ՄԱՍԻ ԱՌԱՆՑՔԱՅԻՆ ԼՈՒՍԱՆԿԱՐՆԵՐԻ ՀԱՄԱԿԱՐԳԻ ՍԽԵՄԱ

ՀԱՏԱԿԱՆ ՄԱՍԻ Ն ՀԱՄԱՅՆՔԱՅԻՆ

Տ. ԱՐՏԱՇԵՍՅԱՆ

Ա. ԱՐՏԱՇԵՍՅԱՆ

Ա. ԱՐՏԱՇԵՍՅԱՆ

Ա. ԱՐՏԱՇԵՍՅԱՆ

Ա. ԱՐՏԱՇԵՍՅԱՆ

Ա. ԱՐՏԱՇԵՍՅԱՆ

Ա. ԱՐՏԱՇԵՍՅԱՆ

Ա. ԱՐՏԱՇԵՍՅԱՆ

Ա. ԱՐՏԱՇԵՍՅԱՆ

ՄԱՍՇՏԱԲ

ՀԱՏԱԿԱՆ ՄԱՍԻ ԱՌԱՆՑՔԱՅԻՆ ԼՈՒՍԱՆԿԱՐՆԵՐԻ ՀԱՄԱԿԱՐԳԻ ՍԽԵՄԱ

ՀԱՅԱՍՏԱՆԻ ՀԱՆՐԱՊԵՏՈՒԹՅԱՆ ՇԻՐԱԿԻ ՄԱՐԶԻ ԱԼԱՎԵՐԴԻ ՀԱՄԱՅՆՔԱՊԵՏԱՐԱՆ

ՀԱՄԱՅՆՔԱՅԻՆ ՕԺԱՆԴԱԿՈՒԹՅԱՆ ՇԵՆՔԻ ԱՐԵՎԱԿՈՂՄՆԱՅԻՆ ԿՈՂՄԻ ՆԱԽԱԳԻԾ -ՀՕ

ՀԱՄԱՅՆՔԱՅԻՆ ՄԱՍԻ ԱՌԱՆՑՔԱՅԻՆ ԼՈՒՍԱՆԿԱՐՆԵՐԻ ՀԱՄԱԿԱՐԳԻ ՍԽԵՄԱ

ՀԱՏԱԿԱՆ ՄԱՍԻ Ն ՀԱՄԱՅՆՔԱՅԻՆ

Տ. ԱՐՏԱՇԵՍՅԱՆ

Ա. ԱՐՏԱՇԵՍՅԱՆ

Ա. ԱՐՏԱՇԵՍՅԱՆ

Ա. ԱՐՏԱՇԵՍՅԱՆ

Ա. ԱՐՏԱՇԵՍՅԱՆ

Ա. ԱՐՏԱՇԵՍՅԱՆ

Ա. ԱՐՏԱՇԵՍՅԱՆ

Ա. ԱՐՏԱՇԵՍՅԱՆ

Ա. ԱՐՏԱՇԵՍՅԱՆ

ՄԱՍՇՏԱԲ

ՀՀ, ՇԻՐԱԿԻ ՄԱՐԶ, ԱԼԱՎԵՐԴԻ ՀԱՄԱՅՆՔ, ՇԵՆՔԻ ԱՐԵՎԱԿՈՂՄՆԱՅԻՆ ԿՈՂՄ

ՀՀ, ՇԻՐԱԿԻ ՄԱՐԶ, ԱԼԱՎԵՐԴԻ ՀԱՄԱՅՆՔ, ՇԵՆՔԻ ԱՐԵՎԱԿՈՂՄՆԱՅԻՆ ԿՈՂՄ

"ARDU" LLC
• ԱՇԽԱՏԱՆՔԱՅԻՆ ՏԱՐԱԾՔ
• ՊԱՐԵՏՈՒԹՅՈՒՆ
• ՀԱՄԱՁԱՅՆԱԳՐՈՒԹՅՈՒՆ

ՀՀ, "ՀԱՐԴՈՒ" ՍՊԸ

ფასადი „1-10“ ღერძებს შორის მ. 1:100

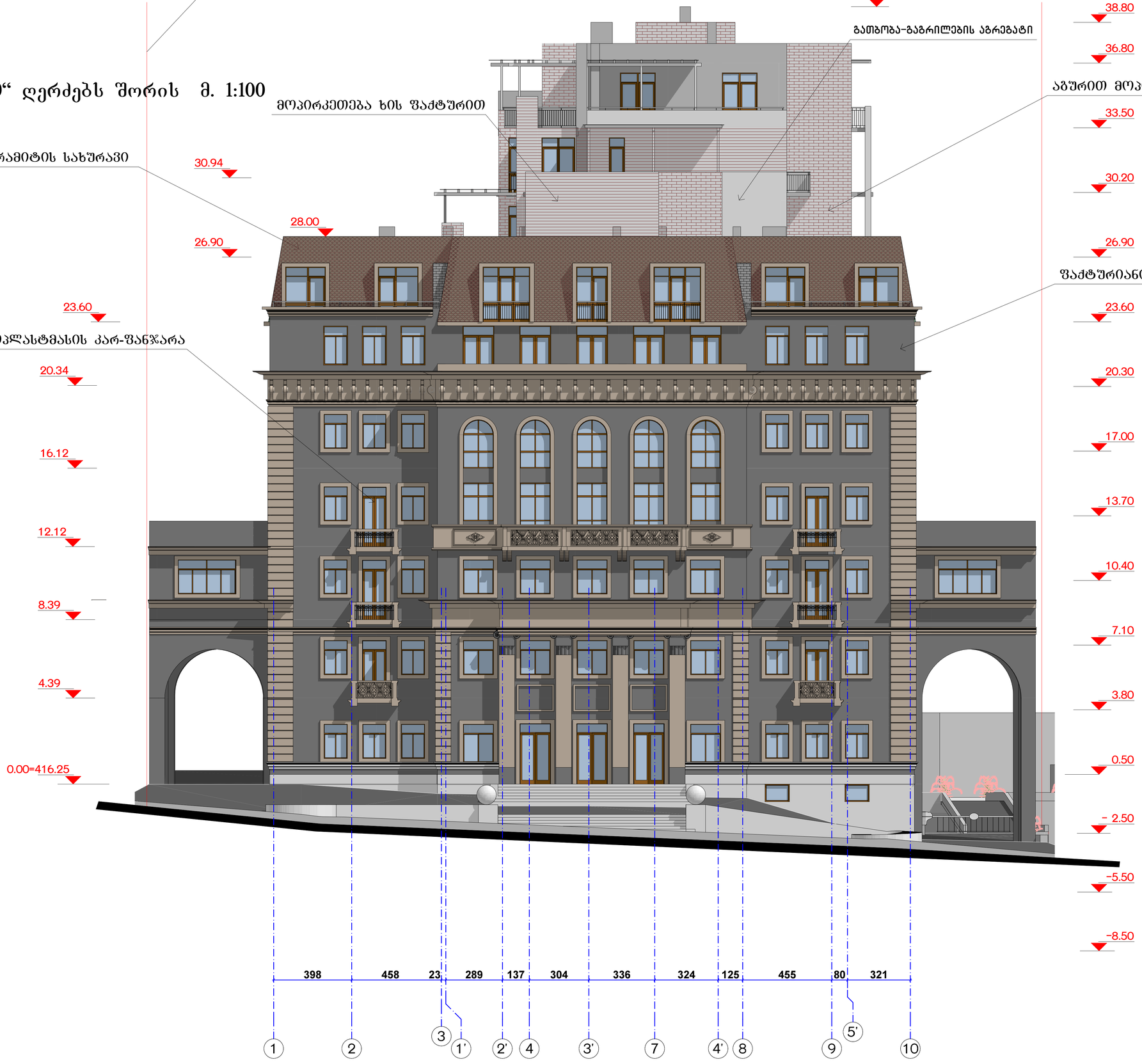

მრავალფუნქციური შენობა

კოსტავას ქუჩა №65 -ში

ფასადი „1-10“ ღერძებს შორის მ 1:100

"ARDU" Ltd

შ.პ.ს. "არდუ"

• არქიტექტურა
• დიზაინი
• პროექტის მართვა

შემსრულებელი	ხახელი, გვარი	ხელმოწერა
ხელმძღვანელი	მ. ბერიშვილი	
პროექტირების	მ. ბერიშვილი	
არქიტექტორი	მ. ბერიშვილი	
კონსტრუქციები	მ. ხუციშვილი	
შესრულება	მ. ხუციშვილი	

ობიექტი	შეკვეთის №	შ. რეგისტრაცია

მრავალფუნქციური შენობა

კოსტავას ქუჩა №65 -ში

ფასადი „10-1“ ღერძებს შორის მ. 1:100

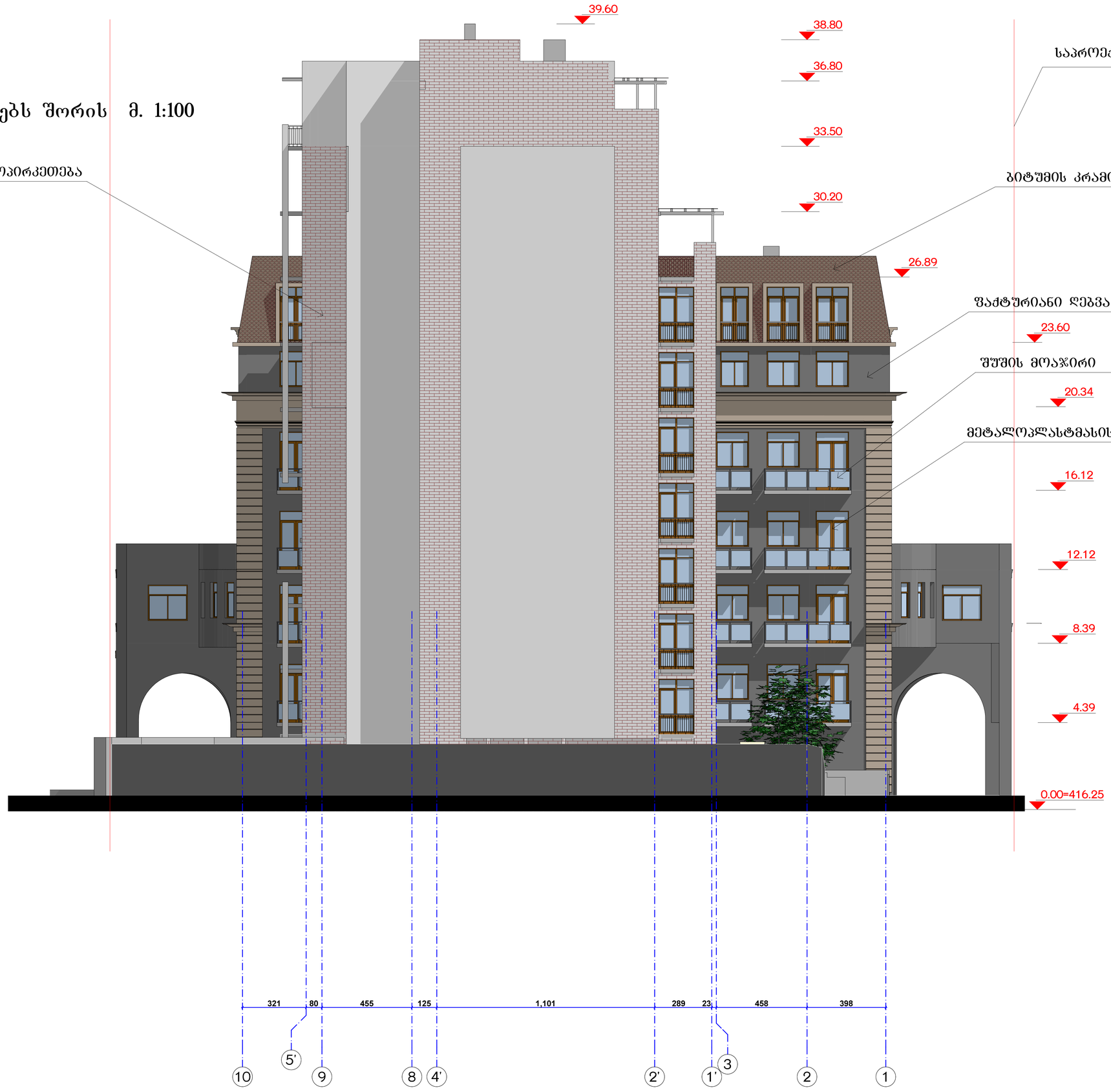

ფასადი „10-1“ ღერძებს შორის მ 1:100

"ARDU" Ltd

შ.პ.ს. "არდუ"

• არქიტექტურა
• დიზაინი
• პროექტი მრენება

შესრულებულია	სახელი, გვარი	ხელმოწერა
ხელმძღვანელი	მ. ბოსტანაშვილი	
არქიტექტორი	მ. ბოსტანაშვილი	
პროექტი	მ. ბოსტანაშვილი	
	მ. ხუციშვილი	
შემსრულა	მ. ხუციშვილი	

შიანარი	შეცვლის №	შ. რაციონალია

მრავალფუნქციური შენობა

კოსტავას ქუჩა №65 -ში

ფასადი „ა-ზ“ ღერძებს შორის მ. 1:100



ფასადი „ა-ზ“ ღერძებს შორის მ 1:100

შპს "არდუ"

"ARDU" Ltd

• არქიტექტურა
• დიზაინი
• პროექტის მენეჯმენტი

შესრულებია	სახელი, გვარი	ხელმოწერა
დამკვეთი	მ. ბერიშვილი	
პრინციპარქიტექტ.	მ. ბერიშვილი	
პროექტის	მ. ბერიშვილი	
	მ. ხუციშვილი	
შემსრულებელი	მ. ხუციშვილი	

მასშტაბი	ფურცლის №	ფ. რაოდენობა

ფასადი „ზ-ა“ ღერძებს შორის მ. 1:100

გათბობა-გაგრილების აგრეგატი

ბეტონის შაქტურით ლესვა

საპროექტო ტერიტორიის საზღვარი

მოპირკეთება ხის შაქტურით

ბიტუმის კრამიტის სახურავი

აგურით მოპირკეთება

ლითონის მოაჯირი

მეტალოპლასტმასის კარ-შანჯარა

შაქტურიანი ღებვა

39.60
38.80
36.80
33.50
30.94
30.20
26.90
26.89
23.60
23.60
20.34
20.30
17.00
16.12
13.70
12.12
10.40
8.39
7.10
4.39
3.80
0.50
0.00=416.25

660 660 660 330 330 50 395 418 236 653 183

ზ' ე' დ' გ' ბ' ა' ზ ე დ გ ბ ა

გათბობა-გაგრილების აგრეგატი

მრავალფუნქციური შენობა

კოსტავას ქუჩა №65 -ში

ფასადი „ზ-ა“ ღერძებს შორის მ 1:100

შპს. "არდუ"

"ARDU" Ltd

• არქიტექტურა
• დიზაინი
• პროექტი მრჩეველი

შესრულებია	სახელი, გვარი	ხელმოწერა
ხელმძღვანელი	მ. ბოკუჩავა	
პროექტირების	მ. ბოკუჩავა	
არქიტექტორი	მ. ბოკუჩავა	
	მ. ხუციშვილი	
შემსრულა	მ. ხუციშვილი	

შესრულის	შეთანხმების №	მ. რაიონებია