# ფასადი 1 - 14 ღერძებში




| | | | |
|---|---|---|---|
| ფორმატი: A3 | დაკვეთა: №03-01 | თბილისი 2015 წელი | |
| საოთხსართულიანი ტიპის საცხოვრებლო მასშტაბის კორპუსი | | | |
| დამკვეთი: | | | |
| გაი ქორდანი და ისაკო შიშმონი, ისრაელის მოქ. შ.პ.ს. „გაგო ბილდინგი" | | | |
| შენობის სახელი: | | | |
| ფასადი | | | |
| შენობის: | | | |
| აბსოლუტური ნიშული 0.00 =449.96 | | | |
| პროექტის დასახელება: | | | |
| ნინ. მრავალბინიანი საცხ. სახლის (ქ. თბილისი, ბერძენის ქ. №14-ის მიმდებარედ, 2-ნაკიმარის ქ. №17) პროექტი | | | |
| ArchiteQ Studio | | | |
| შ.პ.ს. „არქიტექტი" ქ. თბილისი ქ. შარტავას ქუჩა №38\36 ტელ: (995) 30 90 36 E-mail: archigocha@gmail.com | | | |
| თანამდებობა | გვარი | ხელმოწერა | თარიღი |
| პრ. მთ. არქიტექტ. | გ. ჩოგოშვილი | | |
| ავტორი | გ. ჩოგოშვილი | | |
| მასშტაბი | 1 : 200 | ფასადი | |
| თარიღი | 09.09.2015 | | |
| სტადია | | შეთანხმება | შენიშვნები |
| არქიტექტურული პროექტი | | | |

# ფასადი N - A ღერძებში

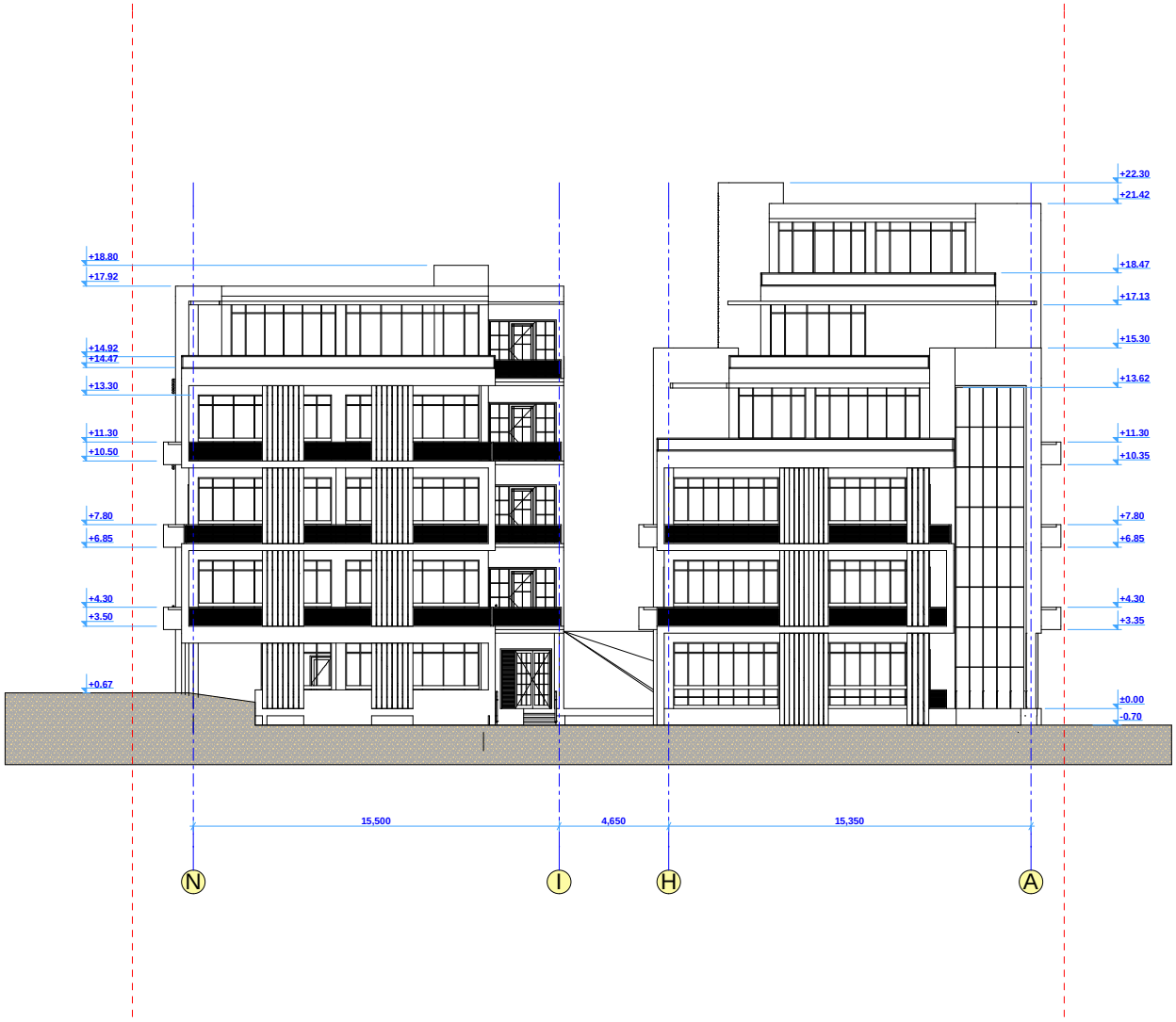


| | | |
|---|---|---|
| ფორმატი: A3 | დაკვეთა: №03-01 | თბილისი 2015 წელი |

საცხოვრებლის ტიპიური კორპუსი-მაცნობებელი მასშტაბებით

დამკვეთი:

გაი ქორდარი და ასოცი შემწონი, ისრაელის მოქ. შ.პ.ს. „გაგრ ბილდინგი"

შენობის სახელი:

ფასადი

მისამართი:

აბსოლიტური ნიშნული 0.00 =449.96

პროექტის დასახელება:

ონდ. მრავალბინიანი სახლ. სახლის (ქ. თბილისი, ბერძენის ქ. №14-ის მიმდებარედ, 2-ნაკიმარის ქ. №17) პროექტი

ArchiteQ Studio

შ.პ.ს. „არქიტექი"

ქ. თბილისი ქ. შარტავას ქუჩა №38\36

ტელ: (995) 30 90 36

E-mail: archigocha@gmail.com

| თანამდებობა | გვარი | ხელმოწერა | თარიღი |
|---|---|---|---|
| პრ. მთ. არქიტექ. | ბ. ჩოგოშვილი | | |
| ავტორი | ბ. ჩოგოშვილი | | |
| მასშტაბი | 1 : 200 | ფასადი | |
| თარიღი | 09.09.2015 | | |
| სტადია | | შენობები | შენობა |
| არქიტექტურული პროექტი | | | |

# ფასადი A - N ღერძებში




| | | |
|---|---|---|
| ფორმატი: A3 | ნახაზის: №03-01 | თბილისი 2015 წელი |

საოჯახო ტიპის მრავალბინიანი საცხოვრებლო სახლები

დამკვეთი:

გაი ქორაია და ასპოს შიშმონი, ისრაელის მოქ. შ.პ.ს. „გაია ბილდინგი"

შენობის სახელი:

ფასადი

მისამართი:

აბსოლუტური ნიშული 0.00 =449.96

პროექტის დასახელება:

ონდ. მრავალბინიანი სახლ. სახლის (ქ. თბილისი, ბერძენის ქ. №14-ის მიმდებარედ, 2-ნაირმხარის ქ. №17) პროექტი




შ.პ.ს. „არქიტექი"
ქ. თბილისი ქ. შარტავას ქუჩა №35\36
ტელ: (995) 30 90 36
E-mail: archigocha@gmail.com

| თანამდებობა | გვარი | ხელმოწერა | თარიღი |
|---|---|---|---|
| პრ. მთ. არქიტექ. | გ. ჩოგოვაძე | | |
| ავტორი | გ. ჩოგოვაძე | | |
| მასშტაბი | 1 : 200 | ფასადი | |
| თარიღი | 09.09.2015 | | |
| სტადია | | შეხედულება | შეხედული |
| არქიტექტურული პროექტი | | | |

# ფასადი 14 - 1 ღერძებში

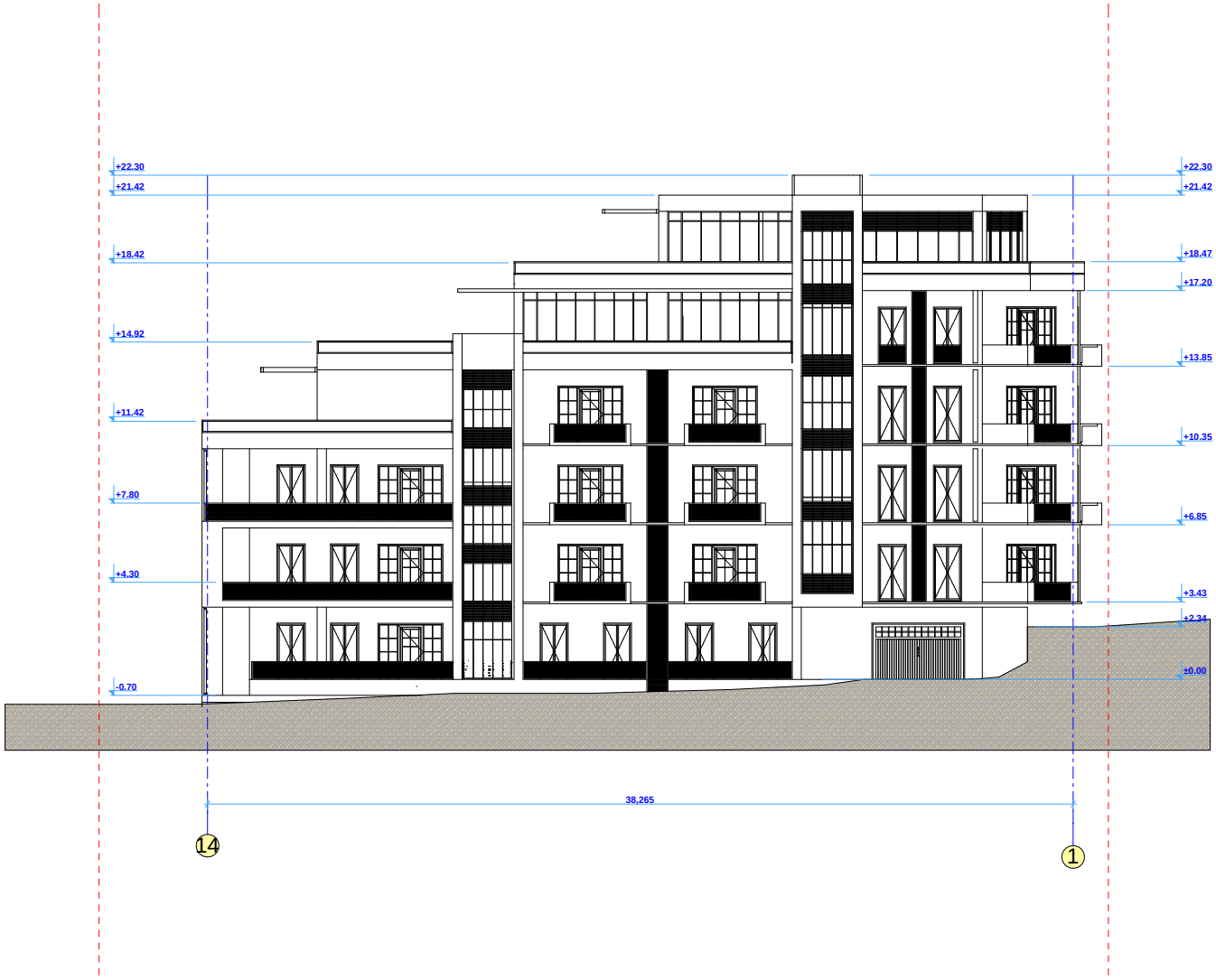


| | | | |
|---|---|---|---|
| ფორმატი: A3 | დაკვეთა: №03-01 | თბილისი 2015 წელი | |
| საერთოლის ტექნიკურ-ეკონომიური მაჩვენებლები | | | |
| დამკვეთი: | | | |
| გაი ქორარი და ასოც შიშვრი, ისრაელის მოქ. შ.პ.ს. „გაგო ბილდინგი" | | | |
| შენობის სახელი: | | | |
| ფასადი | | | |
| შენობა: | | | |
| აბსოლიტური ნიშული 0.00 =449.96 | | | |
| პროექტის დასახელება: | | | |
| ონდ. მრავალბინიანი სახლ. სახლის (ქ. თბილისი, ბერძენის ქ. №14-ის მიმდებარედ, 2-ნაღმარის ქ. №17) პროექტი | | | |
| ArchiteQ Studio | | | |
| შ.პ.ს. „არქიტექტი" ქ. თბილისი მ. შარტავას ქუჩა №38\36 ტელ: (995) 30 90 36 E-mail: archigocha@gmail.com | | | |
| თანამდებობა | გვარი | ხელმოწერა | თარიღი |
| პრ. მთ. არქიტექტ. | ბ. ჩოგოშვილი | | |
| ავტორი | ბ. ჩოგოშვილი | | |
| მასშტაბი | 1 : 200 | ფასადი | |
| თარიღი | 09.09.2015 | | |
| სტადია | | შენობები | შენობები |
| არქიტექტურული პროექტი | | | |