სკოლა № 66

ფასადი 1 - 13 ღერძებში

მ. 1 : 200

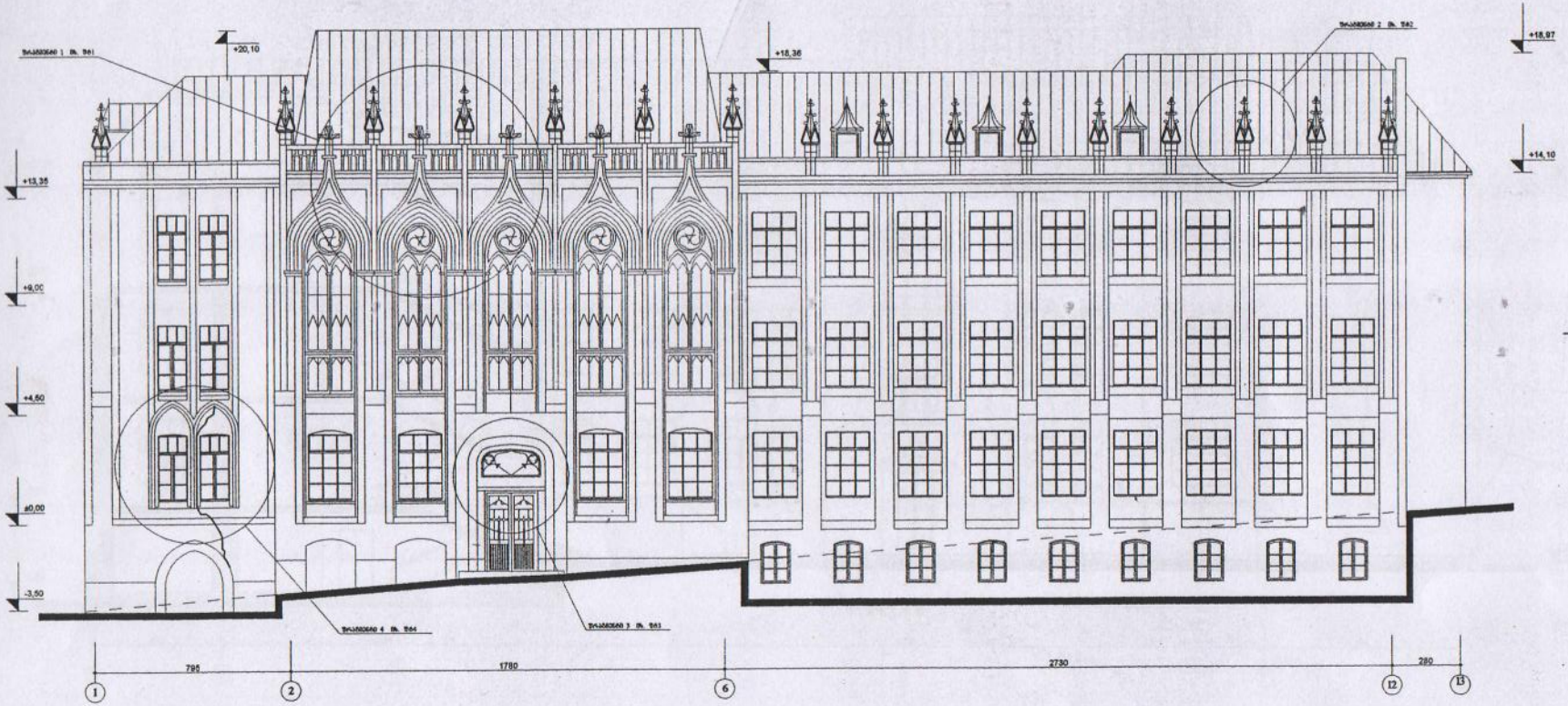

ისრებით აღნიშნულია

——— – არსებული ბმარები

ა – 10

სკოლა № 66

ჭრილი 2 - 2

მ. 1 : 200

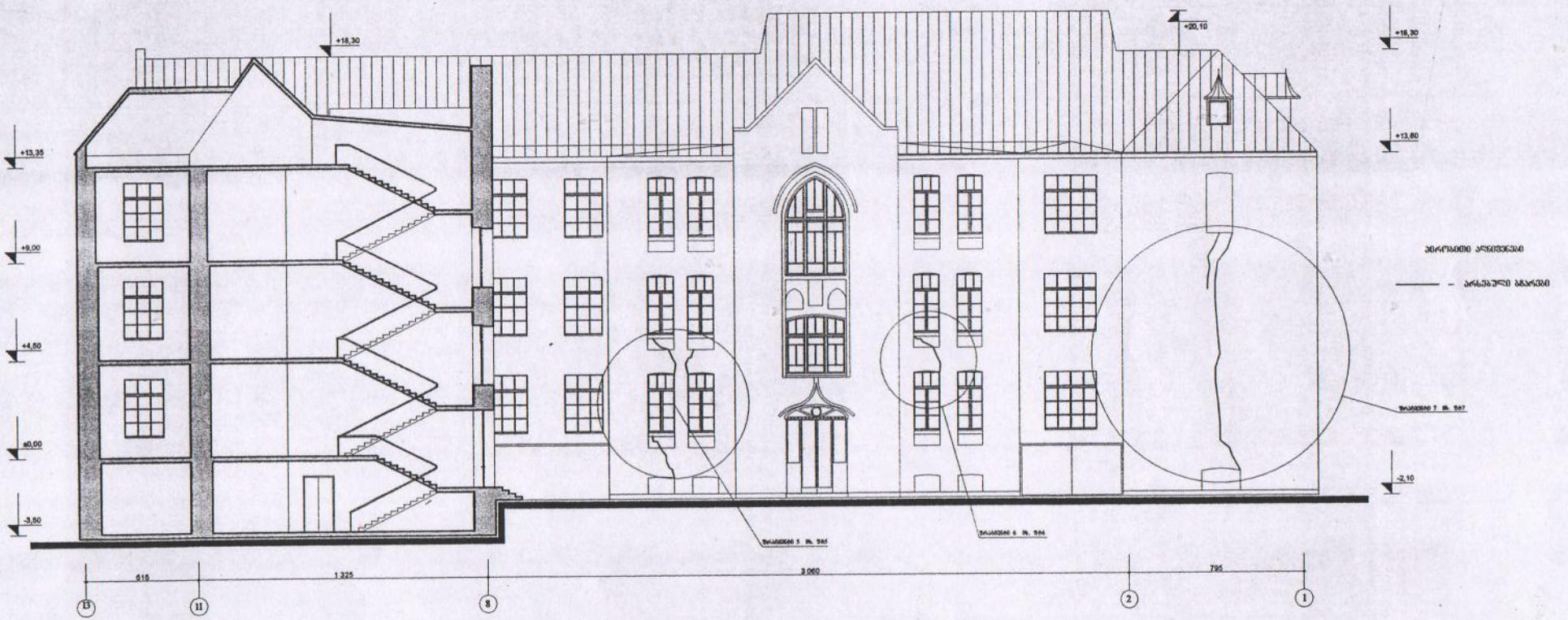

ა – 9

სკოლა № 66

ჭრილი 1 - 1

მ. 1 : 200

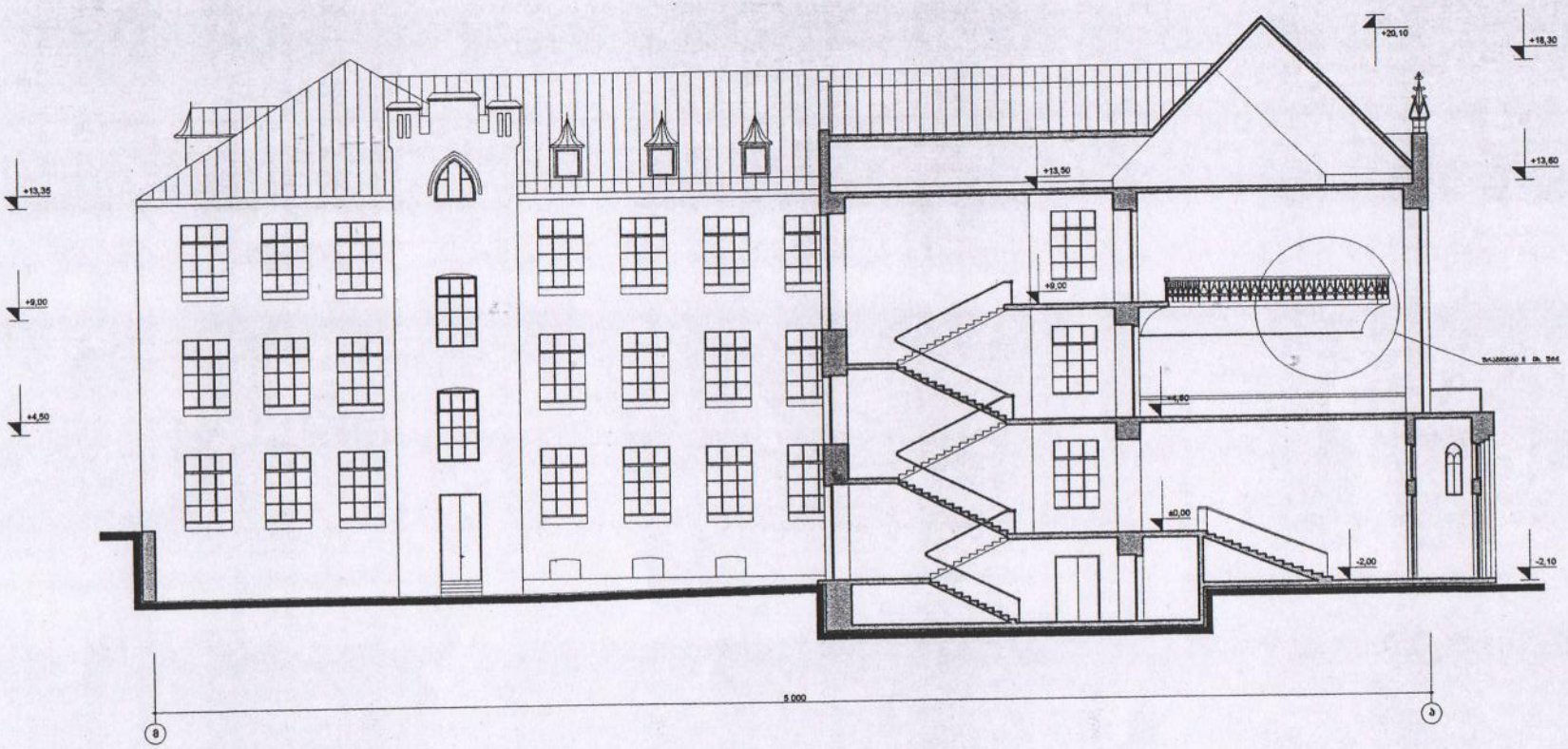

ა – 8

სკოლა №66

სახურავის გეგმა

მასშტაბი 1 : 200

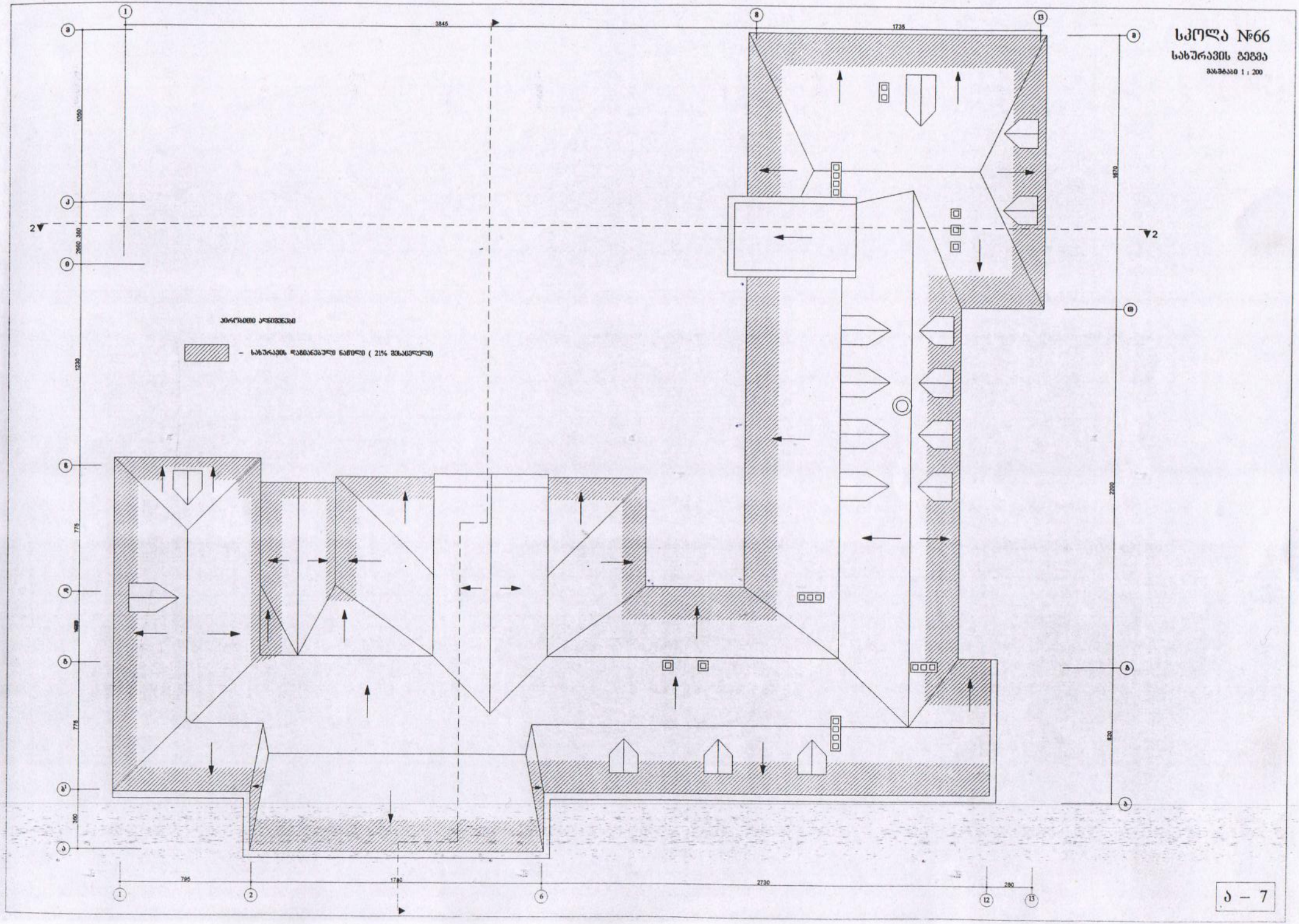

ა – 7

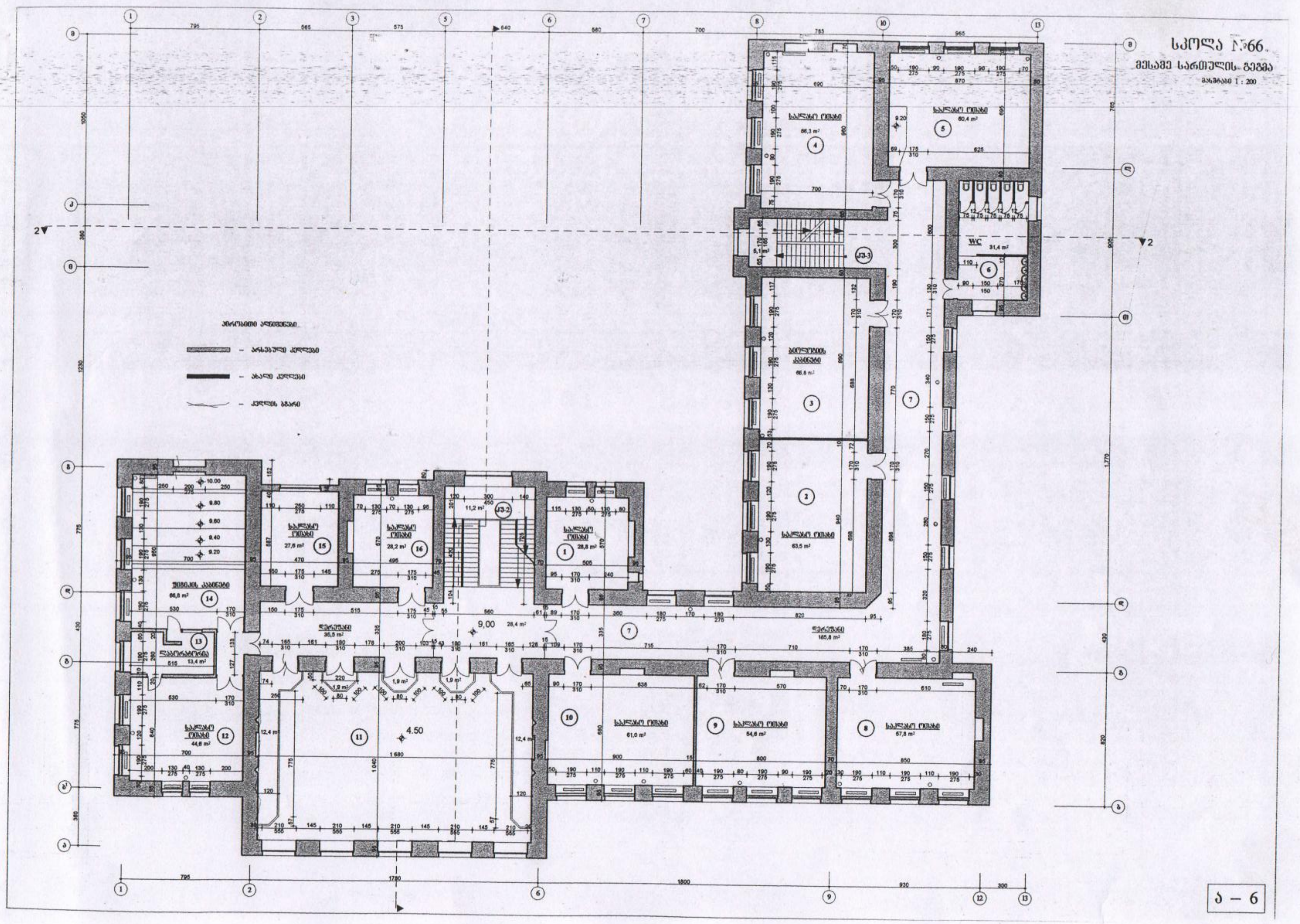
სკოლა №66.
მესამე სართულის გეგმა
მასშტაბი 1 : 200
პირობითი აღნიშვნები
– არსებული კედლები
– ახალი კედლები
– კედლის ბზარი
1 საკლასო ოთახი 28,8 m²
2 საკლასო ოთახი 63,5 m²
3 ბიოლოგიის კაბინეტი 66,6 m²
4 საკლასო ოთახი 66,3 m²
5 საკლასო ოთახი 60,4 m²
6 WC 31,4 m²
7 დერეფანი 185,8 m²
7 დერეფანი 35,5 m²
8 საკლასო ოთახი 57,8 m²
9 საკლასო ოთახი 54,6 m²
10 საკლასო ოთახი 61,0 m²
11
12 საკლასო ოთახი 44,6 m²
13 ლაბორატორია 13,4 m²
14 ფიზიკის კაბინეტი 66,8 m²
15 საკლასო ოთახი 27,6 m²
16 საკლასო ოთახი 28,2 m²
ЈЗ-2 11,2 m²
ЈЗ-3 5,1 m²
9,00 28,4 m²
4.50
ა – 6

სკოლა №66

მეორე სართულის გეგმა

მასშტაბი 1 : 200

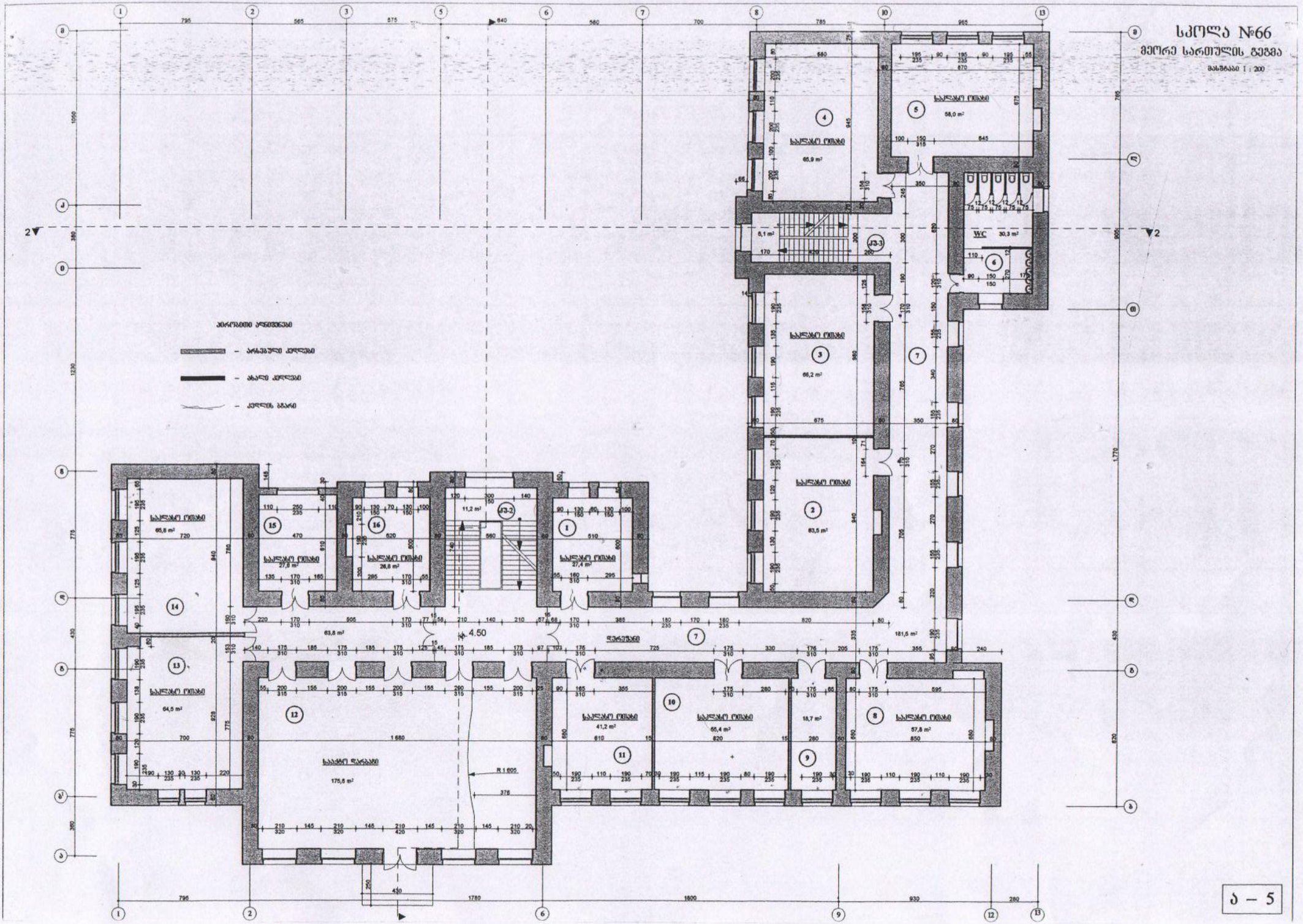

ა – 5

სკოლა №66

პირველი სართულის გეგმა

მასშტაბი 1 : 200

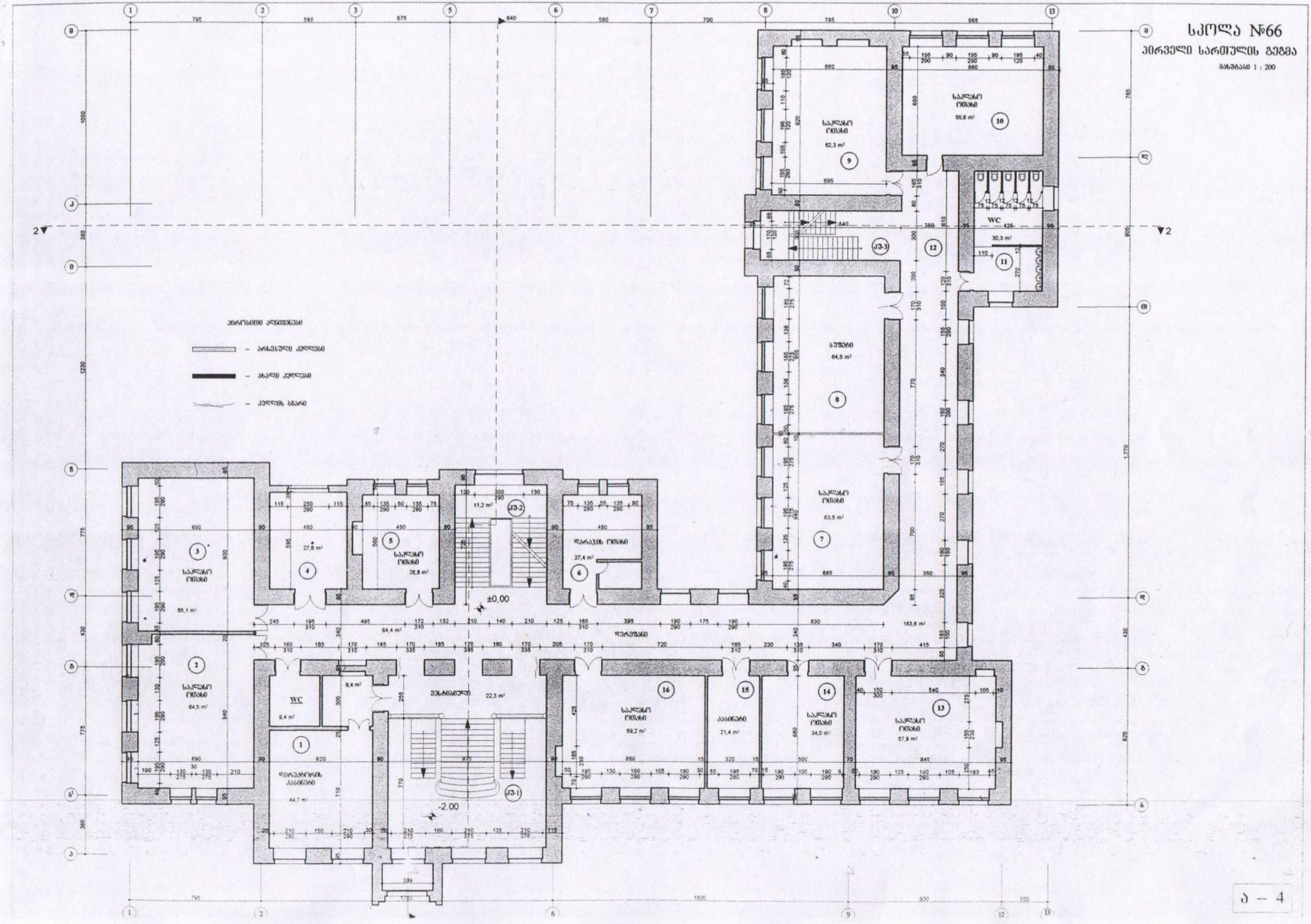

სკოლა №66

სარდაფის სართულის გეგმა

მასშტაბი 1 : 200

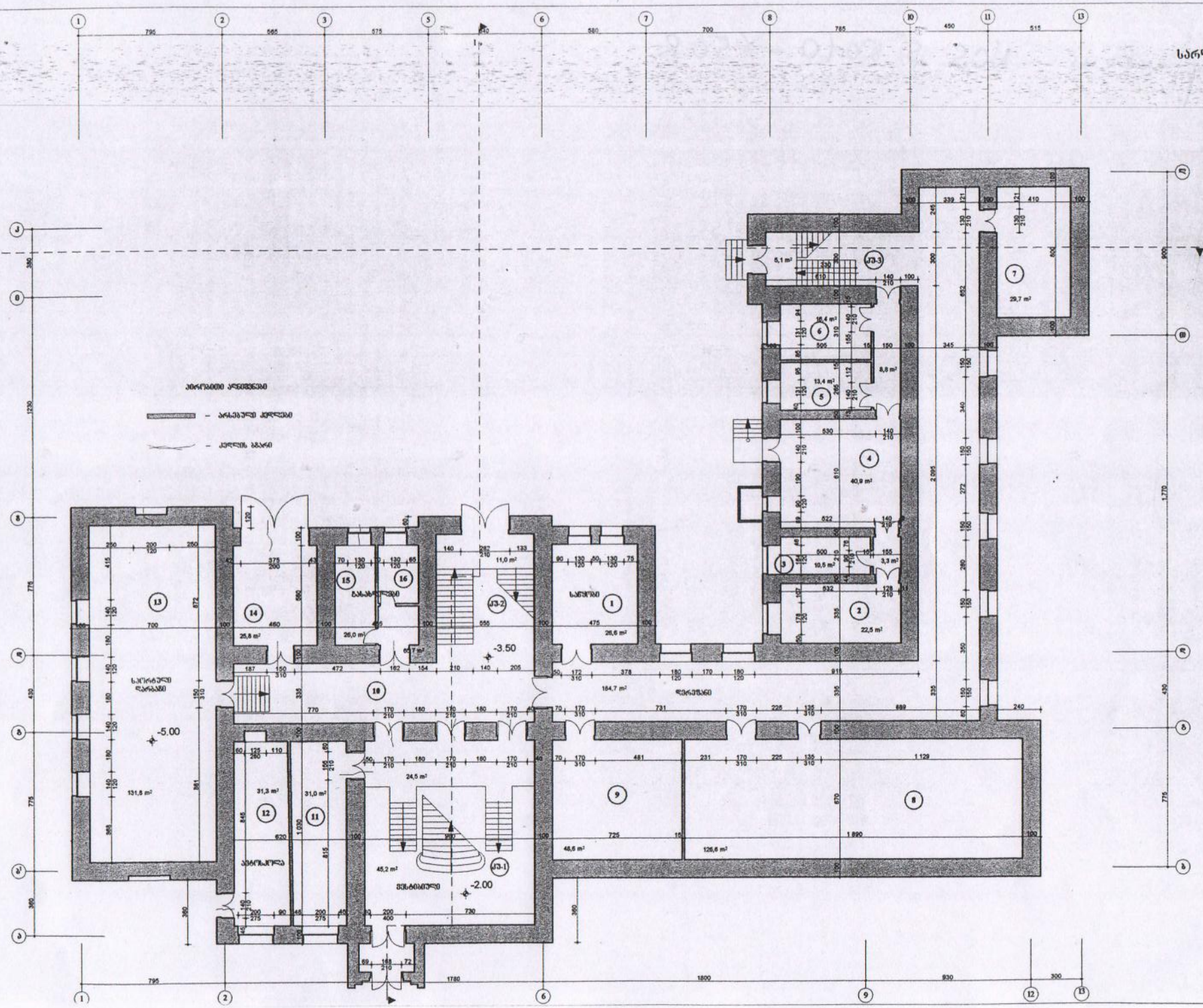
-5.00
-3.50
-2.00
ველოსაწყობი
სპორტული დარბაზი
ბიბლიოთეკა
ფოიე
ტუალეტი
ტუალეტი
ტუალეტი