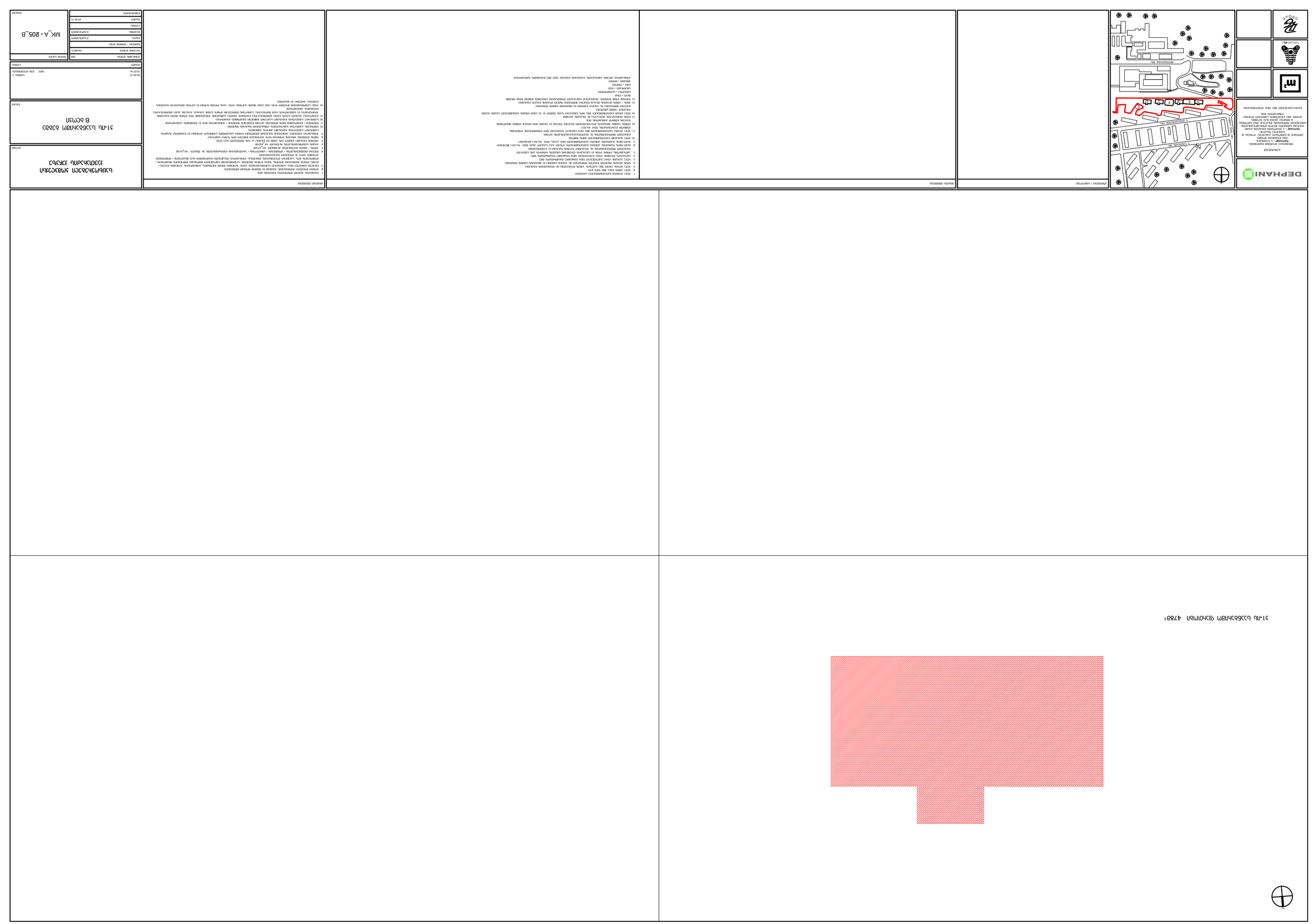
Ул. Ал. Стамболийски
Ул. Александър Стамболийски
Ул. Александър Стамболийски
Ул. Александър

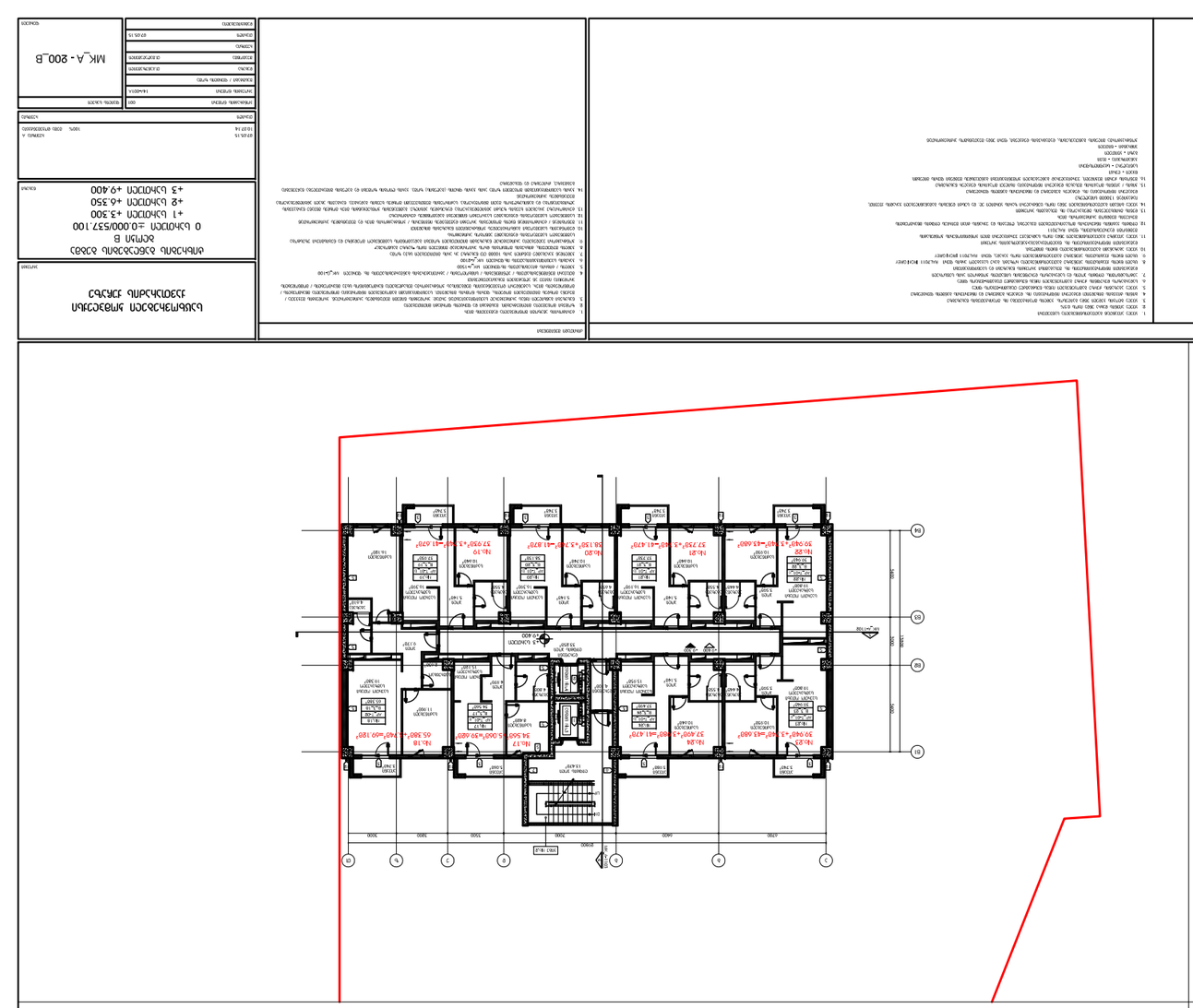
ОТ 1 ДО 16
ОТ А ДО Ж
ОТ 1 ДО 16
ОТ А ДО Ж

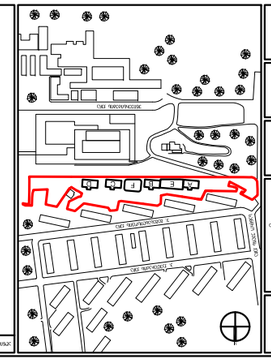
Ул. Кооперативна
Ул. Кооперативна 1821
Ул. Кооперативна 1821
P
E
E
E


ВЕРТИКАЛЬНАЯ ПЛАНИРОВКА
ВЕДОМОСТЬ ЭЛЕМЕНТОВ БЛАГОУСТРОЙСТВА
ВЕДОМОСТЬ ОБЪЕМОВ ЗЕМЛЯНЫХ РАБОТ
ВЕДОМОСТЬ ПОКАЗАТЕЛЕЙ ПО ГЕНПЛАНУ
ВЕДОМОСТЬ ПЕШЕХОДНЫХ ДОРОЖЕК И ТРОТУАРОВ
ВЕДОМОСТЬ ПЕРЕЧНЕЙ И КАТАЛОГОВ ЭЛЕМЕНТОВ БЛАГОУСТРОЙСТВА
ВЕДОМОСТЬ ПЕРЕЧНЕЙ ОБОРУДОВАНИЯ ДЕТСКИХ ПЛОЩАДОК
ВЕДОМОСТЬ ПЕРЕЧНЕЙ ОБОРУДОВАНИЯ ПЛОЩАДОК ОТДЫХА
ВЕДОМОСТЬ ПЕРЕЧНЕЙ ОБОРУДОВАНИЯ ПЛОЩАДОК ДЛЯ ЗАНЯТИЙ СПОРТОМ
ВЕДОМОСТЬ ПЕРЕЧНЕЙ ОБОРУДОВАНИЯ ХОЗЯЙСТВЕННЫХ ПЛОЩАДОК
ВЕДОМОСТЬ ПЕРЕЧНЕЙ ОБОРУДОВАНИЯ ПЛОЩАДОК ДЛЯ ВЫГУЛА СОБАК
ВЕДОМОСТЬ ПЕРЕЧНЕЙ ОБОРУДОВАНИЯ ПЛОЩАДОК ДЛЯ ПАРКОВОК
ВЕДОМОСТЬ ПЕРЕЧНЕЙ ОБОРУДОВАНИЯ ПЛОЩАДОК ДЛЯ ПРОГУЛ

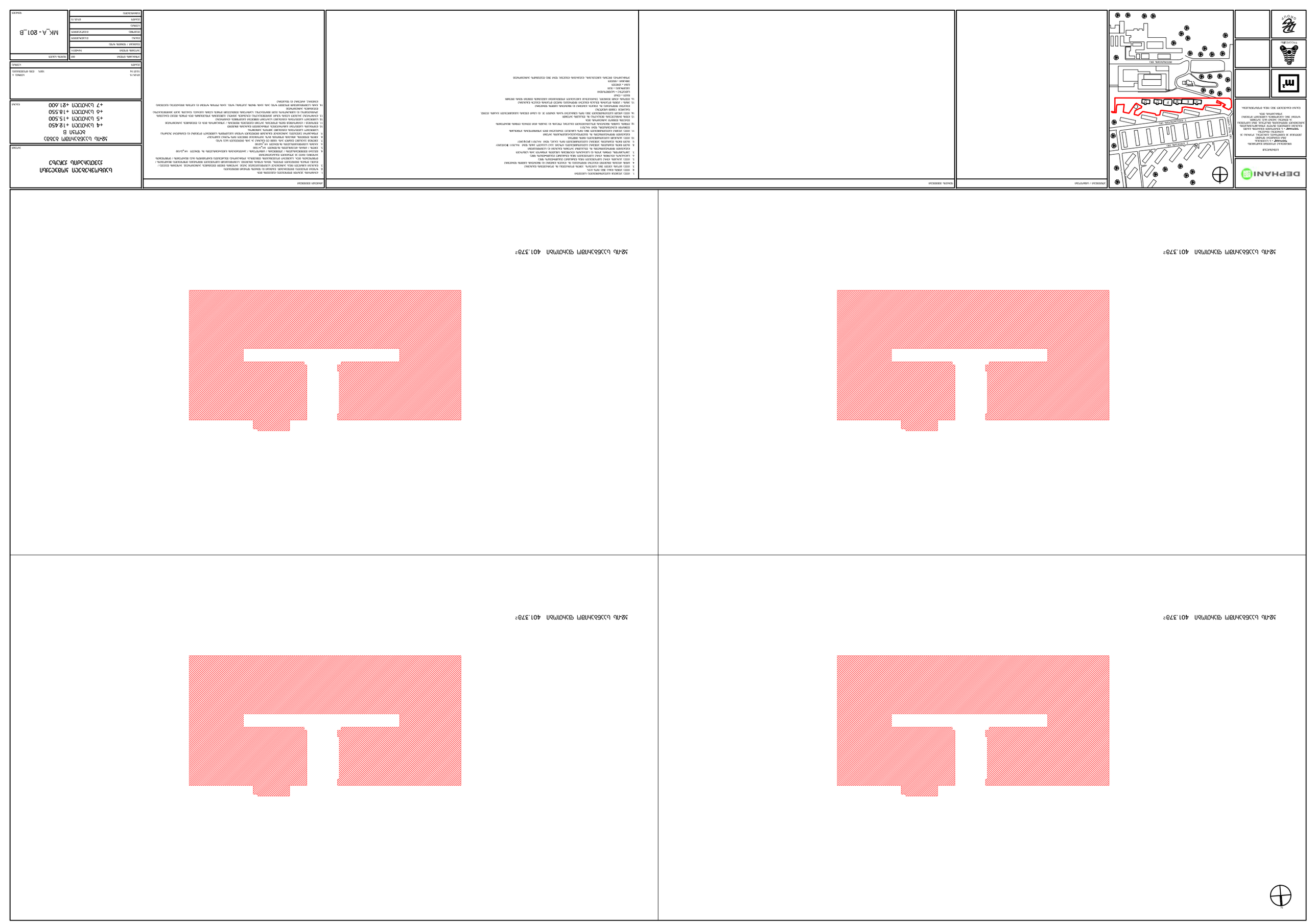

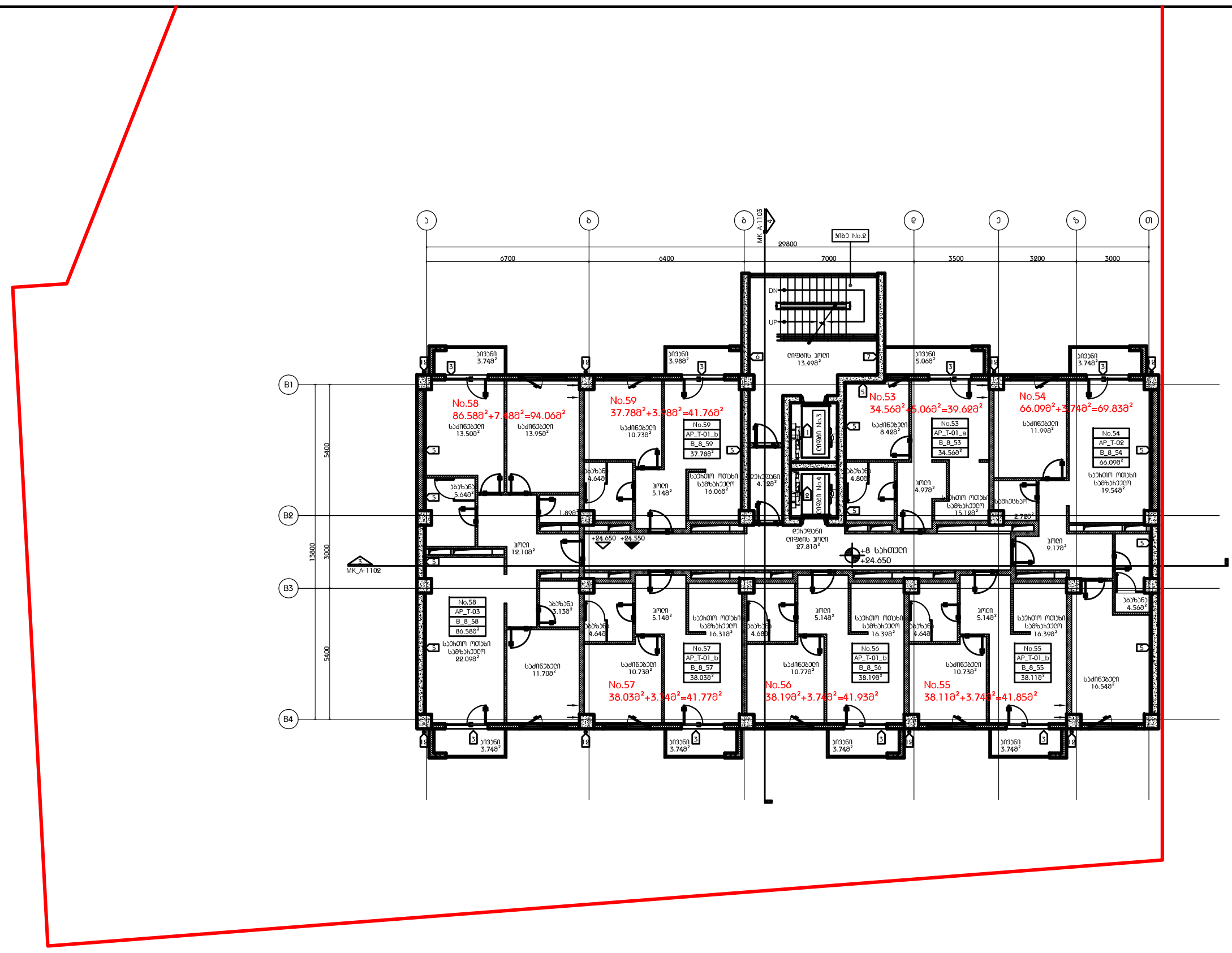

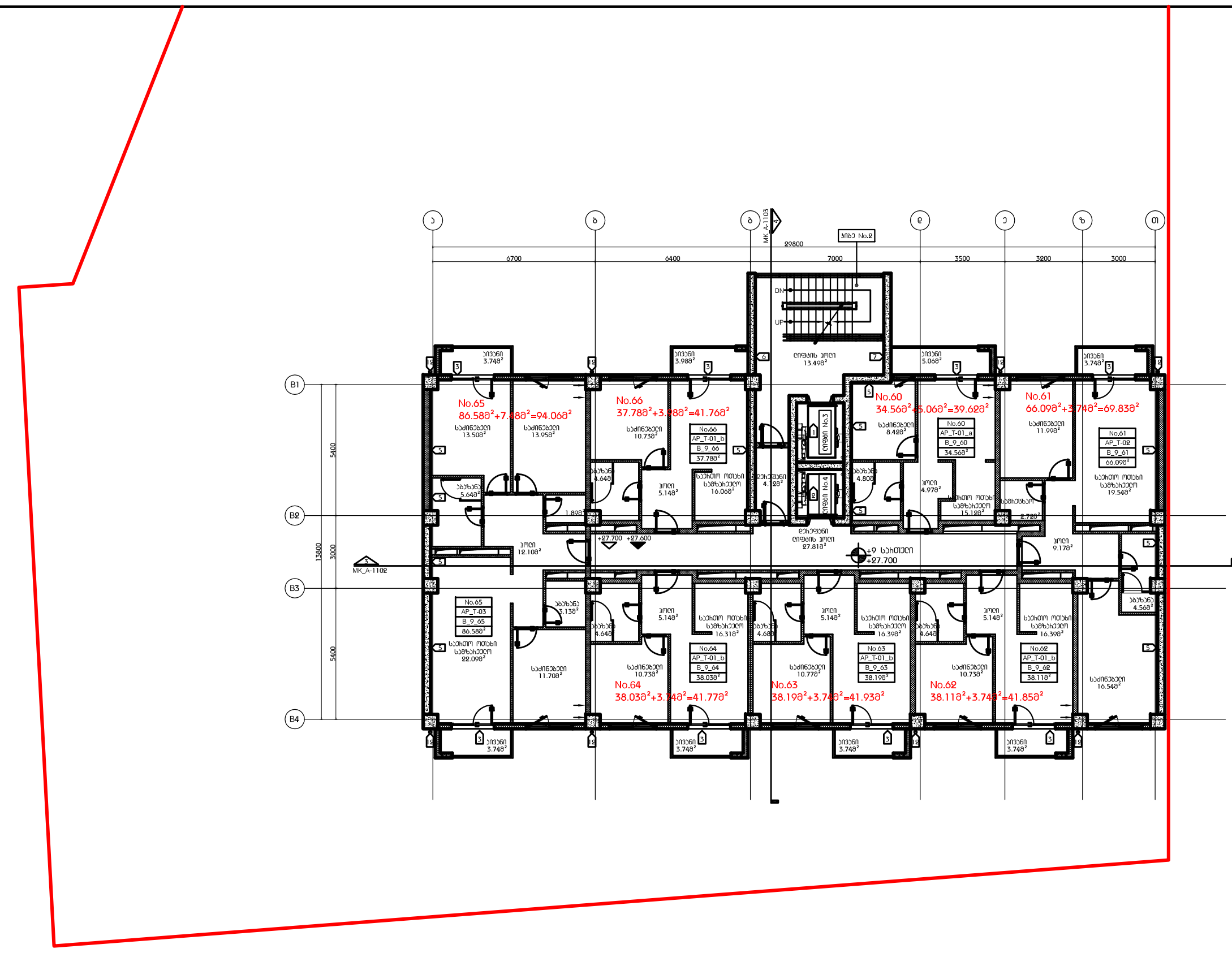

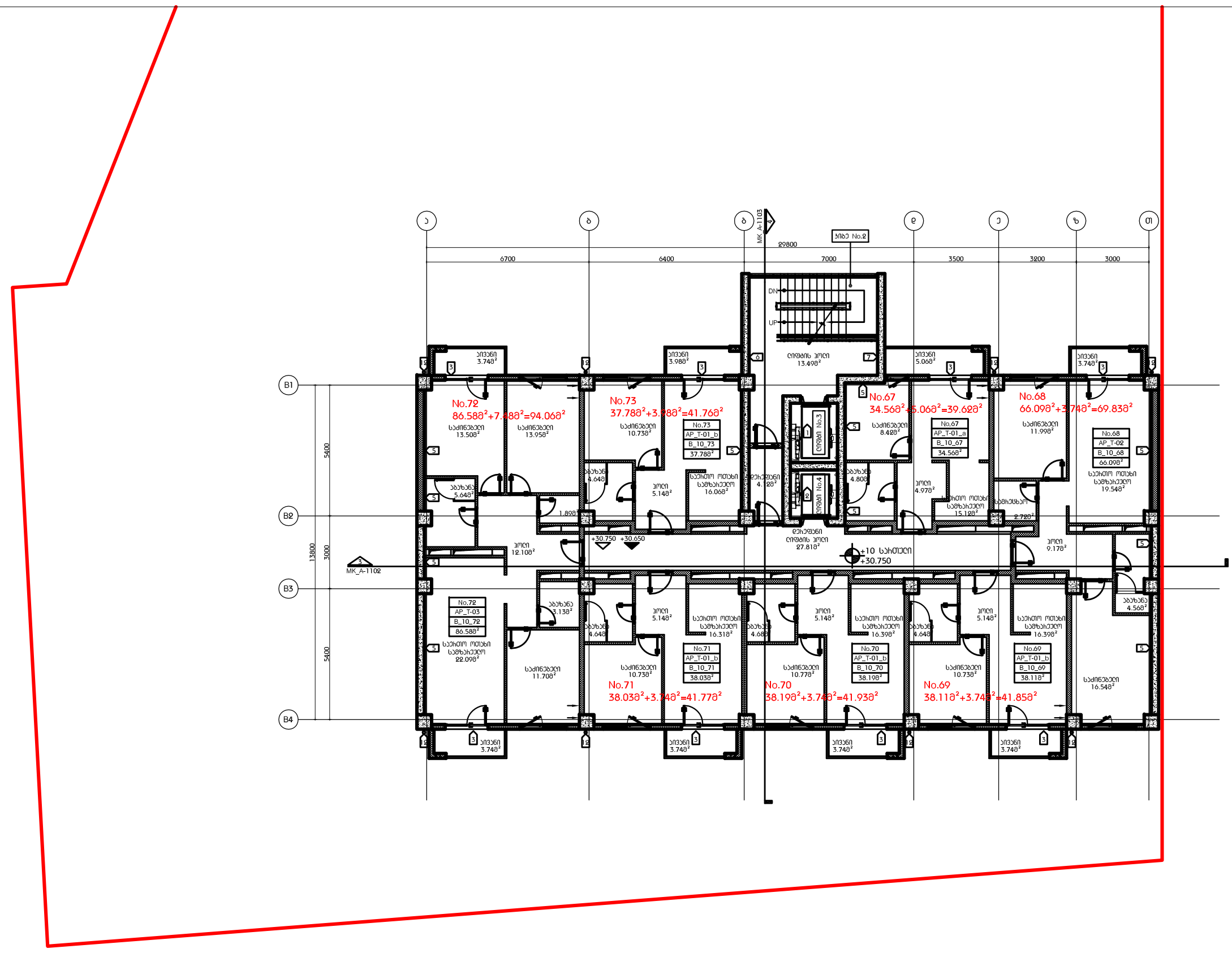

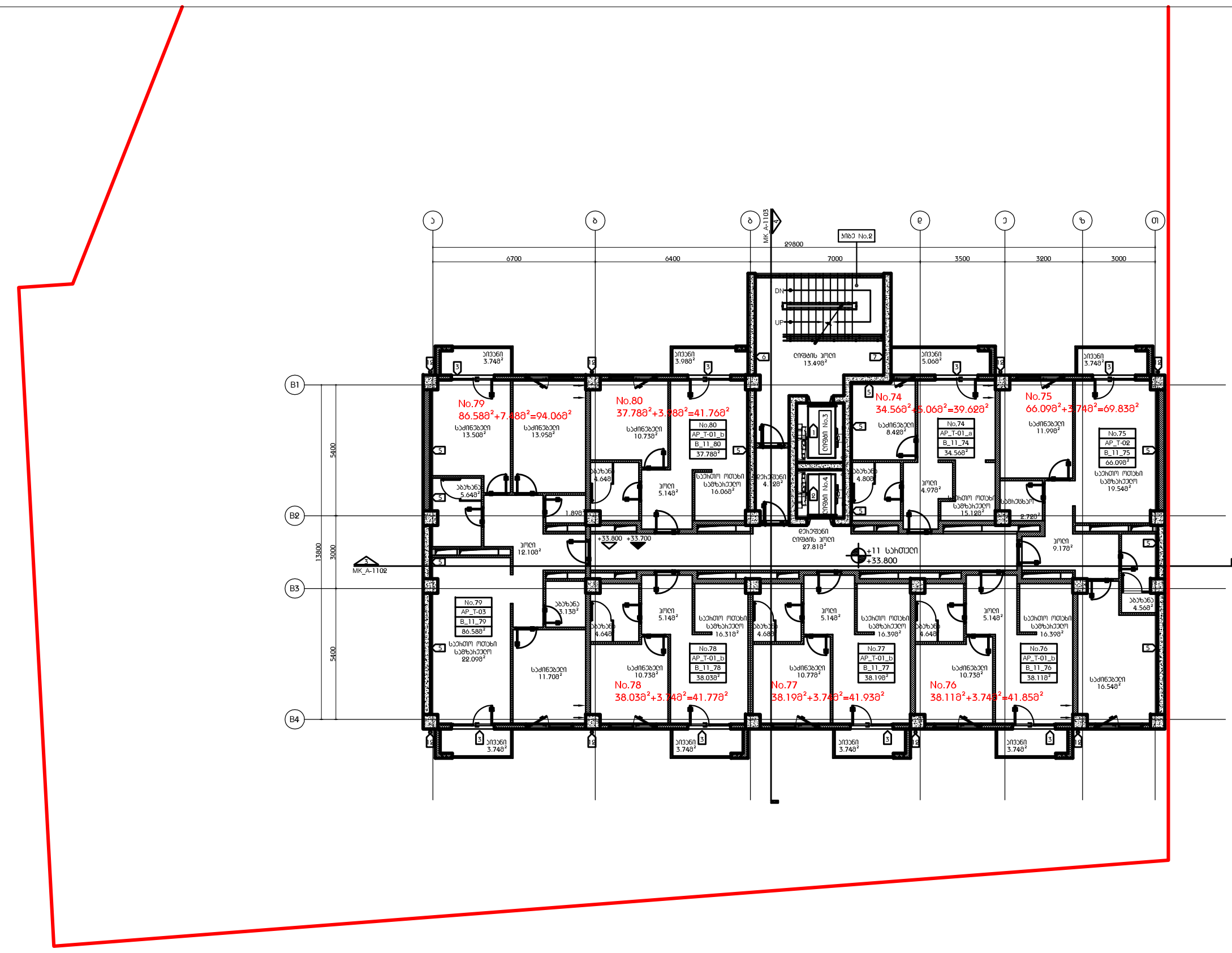

DEPHANI

გაფრთხილება

ნებისმიერი დოკუმენტი წარმოადგენს 'DEPHANI' - ს საკუთრებას. მისი ნებისმიერი ფორმით (ელექტრონული ან ნაბეჭდი) გამოყენება, კოპირება ან გავრცელება იკრძალება 'DEPHANI' - ს წერილობითი ნებართვის გარეშე. ნახაზი გამოყენებულ მხოლოდ კონტრაქტორისათვის არქიტექტურული ინფორმაციის მისაღებად, მისი გამოყენება არ შეიძლება არცერთ სხვა მიზნით. ზომები უნდა გადამოწმდეს სამშენებლო მოედანზე კონტრაქტორის მიერ.

ნახაზი დაბეჭდილი უნდა იქნას ფერადად.

m²

"PROGRESI" ltd

DG GROUP

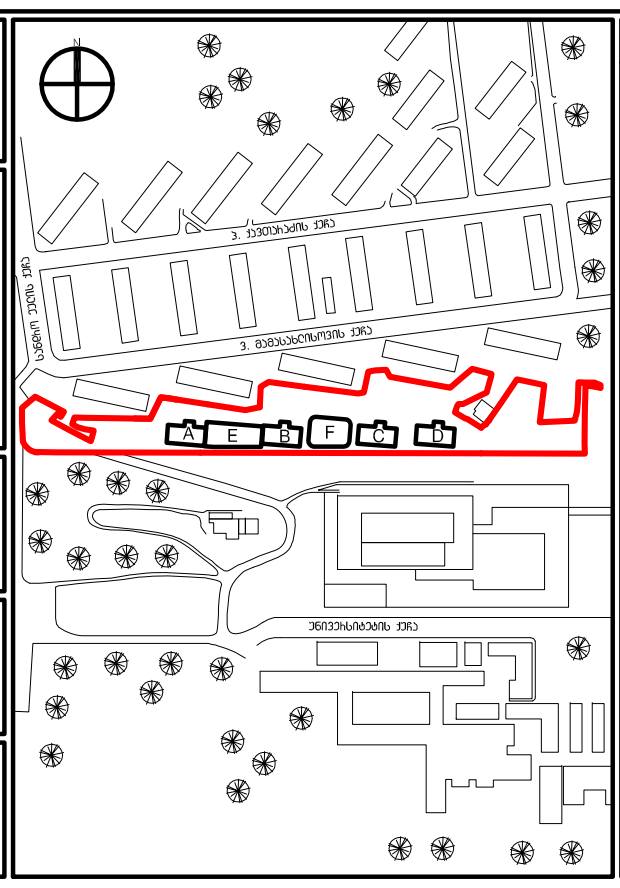

აღნიშვნები / სიმბოლოები

ფურცლის შენიშვნები

1. ყველა აივანთან გათვალისწინებულია სანვეთური
2. ყველა აივნის დახრა უნდა იყოს 0.5%
3. ყველა ბლოკის კედელი უნდა გაილესოს. კედლის მოპირკეთება იხ. მოპირკეთების ნახაზებზე
4. მინის ტიპების მიხედვით დეტალური ინფორმაცია იხ. დეტალურ გეგმებზე და ინტერიერის განშლის ფურცლებზე
5. ყველა აბაზანის ჭერზე გამოყენებული იქნას ნესტგამძლე თაბაშირ-მუყაოს ფილა
6. სადარბაზოს დერეფნის ჭერზე გამოყენებული იქნას ნესტგამძლე თაბაშირ-მუყაოს ფილა
7. ავტოსადგომის, ლიფტის ჰოლის და სადარბაზოს დერეფნების სინათლის კონტროლი არის სენსორული
   დამატებითი ინფორმაციისთვის იხ. შესაბამისი პროექტის ნახაზები და სპეციფიკაციები
8. ცხელი წყლის ქვაბისთვის აივნებზე გათვალისწინებულია როზეტი. გარე საკაბელო არხის ფერი RAL7011 IRON GREY
9. ცხელი წყლის ქვაბისთვის აივნებზე გათვალისწინებული იყოს კარადა, ფერი RAL7011 IRON GREY
10. ყველა აბაზანაში გათვალისწინებულია წყლის მილები.
    დამატებითი ინფორმაციისთვის იხ. წყალმომარაგება-კანალიზაციის პროექტი
11. ყველა აივანზე გათვალისწინებული უნდა იყოს სადრენაჟე ვერტიკალური მილი კონდიციონერის კონდენსატის შემდგომი დაერთებისთვის, ფერი RAL7011
12. ლიფტის კაბინის ინტერიერის მოსაპირკეთებელი მასალები, ღილაკის და ეკრანის ტიპი შეირჩეს ლიფტის მწარმოებლის შერჩევის შემდგომ არქიტექტორის მიერ
13. დენის მრიცხველების მდებარეობა იხ. შესაბამის პროექტში
14. ყველა ბინაში გათვალისწინებული უნდა იყოს ცენტრალური ზარის ყუთები ელ. და სუსტი დენების გამანაწილებელი კარადის ქვევით, იატაკიდან 1300მმ სიმაღლეზე
    დეტალური ინფორმაცია იხ. დეტალურ გეგმებზე და ინტერიერის განშლის ფურცლებზე
15. კიბის / აივნის მოაჯირის შესახებ დეტალური ინფორმაცია იხილეთ მოაჯირის დეტალურ ნახაზებზე
16. შენობის ჭერში შეკიდული, ვერტიკალურად განლაგებული კომუნიკაციები განთავსდეს შემდეგი ფერის მილებში:
    წყალი - ლურჯი
    სანიაღვრე - სტაფილოსფერი
    კანალიზაცია - შავი
    გაზი - ყვითელი
    ჰიდრანტი - წითელი
    კონტრაქტორმა მილების განთავსების, დამაგრების დეტალები, ფერი უნდა შეათანხმოს არქიტექტორთან

ძირითადი შენიშვნები

1. ტერიტორიის ანაზომი მოწოდებულია დამკვეთის მიერ
2. ზომები მოცემულია მილიმეტრებში. მასშტაბი და ფურცლის ფორმატი მითითებულია
3. ნახაზები განხილული იქნას არქიტექტურულ სპეციფიკაციებთან ერთად. პროექტის ნიმუში შეთანხმდეს არქიტექტორთან. პროექტის შეკვეთა / შეძენა მოხდეს მითითებული მოდელის, ფერის ნომრის მიხედვით. სპეციფიკაციაში გამოყენებული ინფორმაცია მოწოდებულია მწარმოებლის / მომწოდებლის მიერ. სატენდერო დოკუმენტაციის შედგენისას კონტრაქტორმა შესაძლებელია წარმოადგინოს სხვა მწარმოებლის / მომწოდებლის პროდუქცია იგივე ან აღმატებული მახასიათებლებით
4. მთავარი შენიშვნებისათვის / აღნიშვნების / სიმბოლოების / აბრევიატურების განმარტებისათვის იხ. ფურცელი MK_G-100
5. კედლის / ტიხრის ტიპებისათვის იხ.ფურცელი MK_A-1500
6. კარების სპეციფიკაციისათვის იხ.ფურცელი MK_A-2100
7. კედლიდან კარებამდე მანძილი არის 100მმ თუ ნახაზზე არ არის მითითებული სხვა ზომა
8. კედლის შეფუთვის, ტიხრების მოწყობის დროს პრიორიტეტად მიჩნეული იყოს "ხაზზე გასწორება"
9. კონტრაქტორი ვალდებულია არქიტექტურულ ნახაზებში მითითებული ზომები გადაამოწმოს სამშენებლო მოედანზე და ნებისმიერი უზუსტობა სამშენებლო სამუშაოების დაწყებამდე აცნობოს არქიტექტორს
10. დემონტაჟის სამუშაოები განხორციელდეს კონსტრუქციული ნახაზების მიხედვით
11. შენობიდან / ტერიტორიიდან წყლის მოცილების პროექტი დამუშავდეს ინჟინერის / კონტრაქტორის მიერ და შეთანხმდეს არქიტექტორთან
12. სამშენებლო სამუშაოების დაწყებამდე საპროექტო ნიშნულები გადამოწმდეს ტერიტორიაზე
13. ტერიტორიაზე არსებული ხეების ზუსტი ადგილმდებარეობა დაზუსტდეს ადგილზე. გამწვანების კონსულტანტის მიერ მოხდეს მწვანე ნარგავების აღრიცხვიანობა და განისაზღვროს მათი მდგომარეობა. საჭიროების შემთხვევაში მოხდეს ხეების გადარგვა. ნარგავის ახალი ადგილმდებარეობა შეთანხმდეს არქიტექტორთან
14. კარის სპეციფიკაციებში მოცემული ზომა არის კარის ფრთის (ბლოკის) ზომა. კარის ღიობის ზომები და ბლოკის მიმართულება ნაჩვენებია გეგმებზე, ჭრილებზე და ფასადებზე

საცხოვრებელი კომპლექსი ქავთარაძის ქუჩაზე

პროექტი

ტიხრების განლაგების გეგმა
ბლოკი B
+8 სართული +24.650
+9 სართული +27.700
+10 სართული +30.750
+11 სართული +33.800

ნახაზი

07.05.15	რევიზია A
10.07.14	100% მუშა დოკუმენტაცია
თარიღი	რევიზია

კონტრაქტის ნომერი	001
პროექტის ნომერი	14A-001A
მასშტაბი / ფურცლის ზომა	
დახაზა	თ.კანჩაველი
შეამოწმა	თ.ბულაშვილი
რევიზია	
თარიღი	07.05.15
დამტკიცებულია	

ფაილის სახელი

MK_A - 202_B

ფურცელი

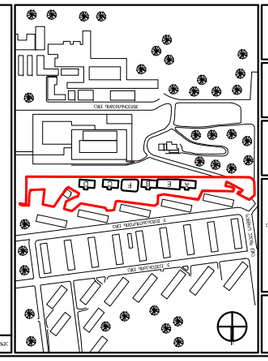
Пушкинская ул.
Ленинградская ул.
Ленинградская ул. 19Л
Пушкинская ул. 19Л
P
E
E
E

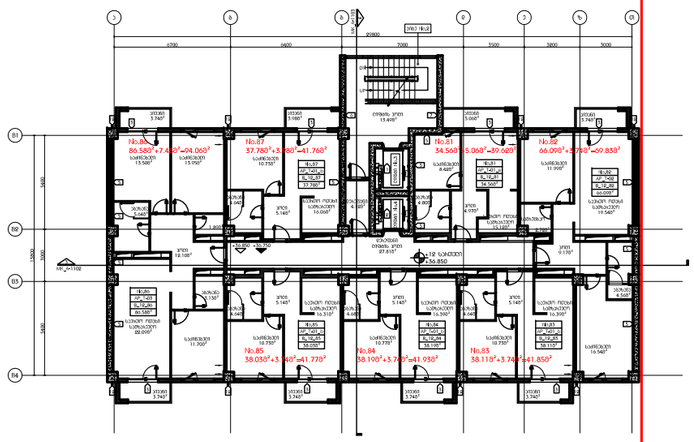

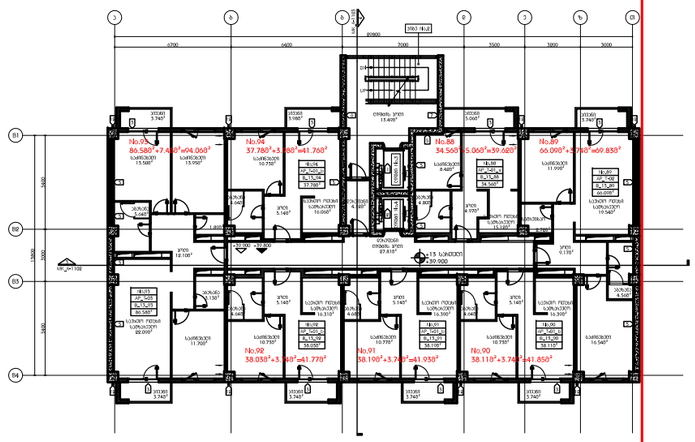



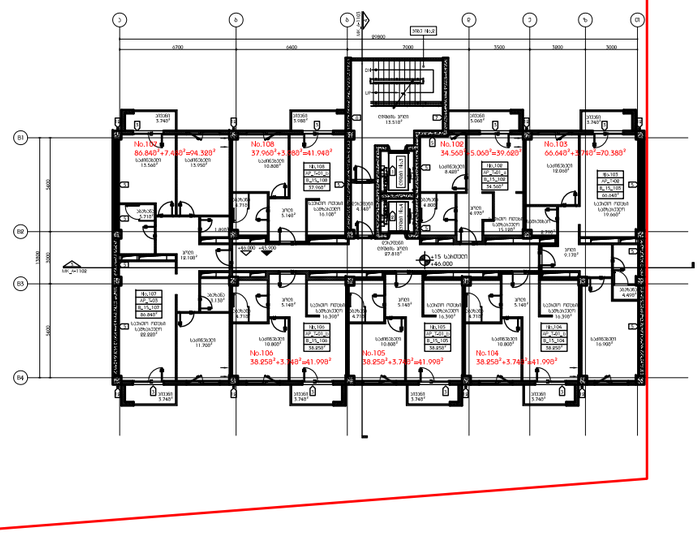

DEPHANI

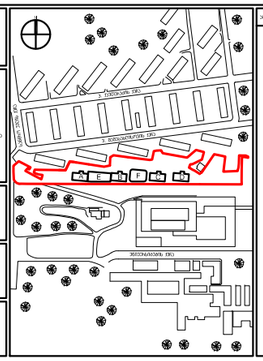

m²	
PROPERTY	
DG GROUP	

საცხოვრებელი კომპლექსი ქავთარაძის ქუჩაზე

ტიპიური ბანაკებების ბლოკი B
ტიპიური სართული
+12 სართული +36.850
+13 სართული +39.900
+14 სართული +42.950
+15 სართული +46.000

07.05.15	არქიტექტ. ა.
10.07.16	100% დეტ. არქიტექტორები
შეკვეთა	
არქიტექტორი: ნ.ლომსაძე	001
პროექტის ხელმძღვ.	
პროექტის მენეჯერი	
მთავარი კონსტრ. ხელმძ.	
ინჟინერი	
ინჟინერი	
არქიტექტორი	07.05.15

MK_A - 203_B

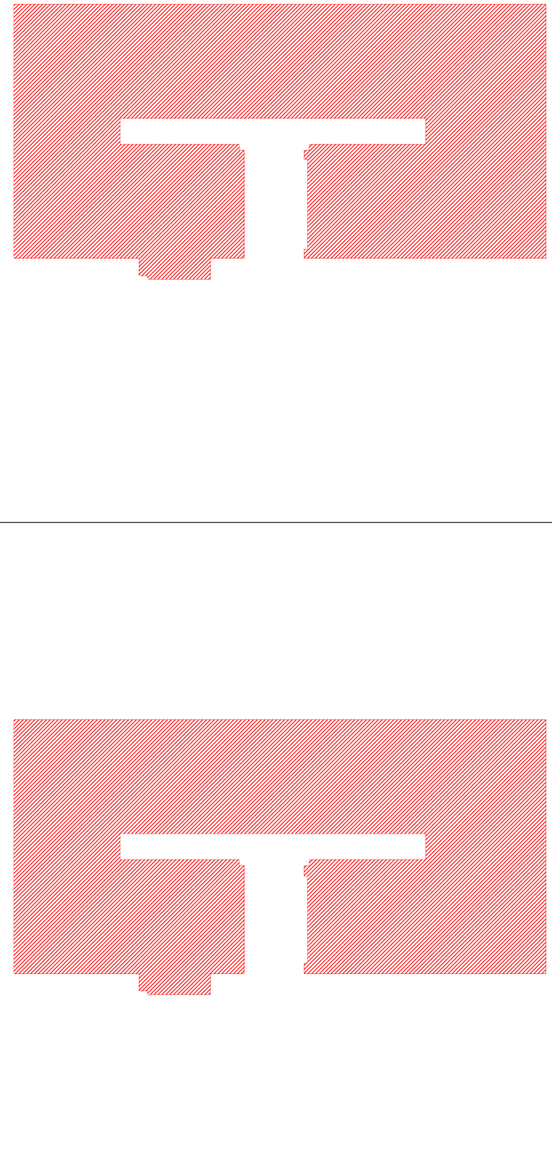


Ул. Кооперативна
Ул. Кооперативна
Ул. Кооперативна

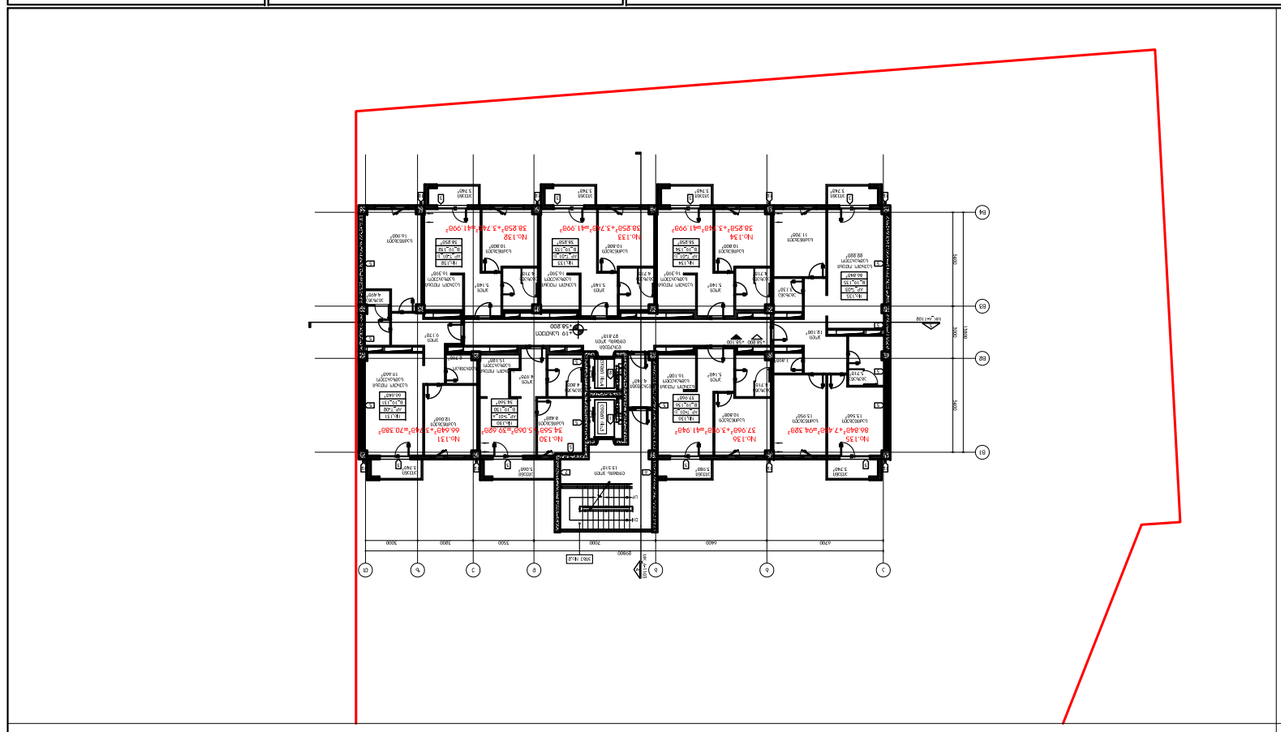

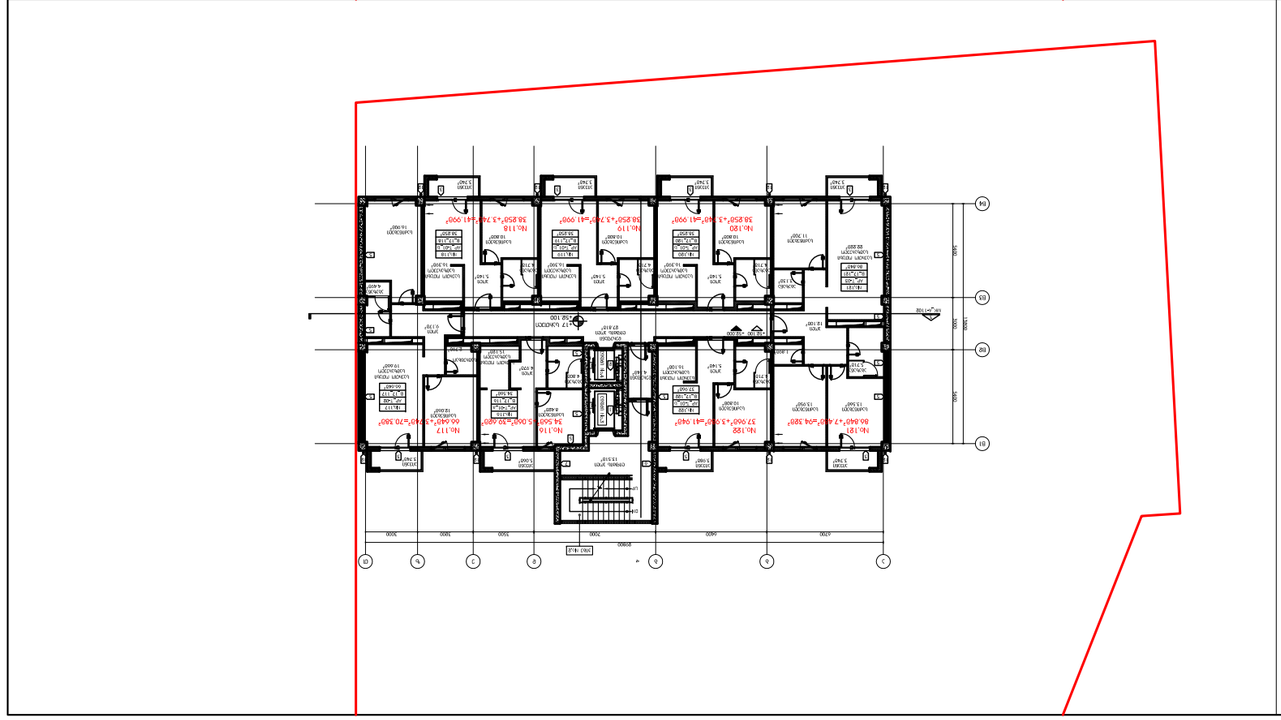

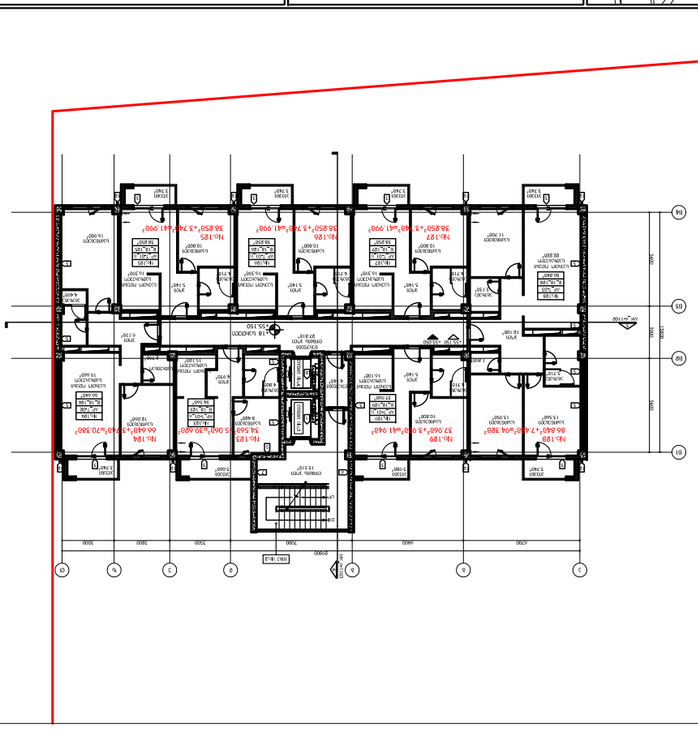

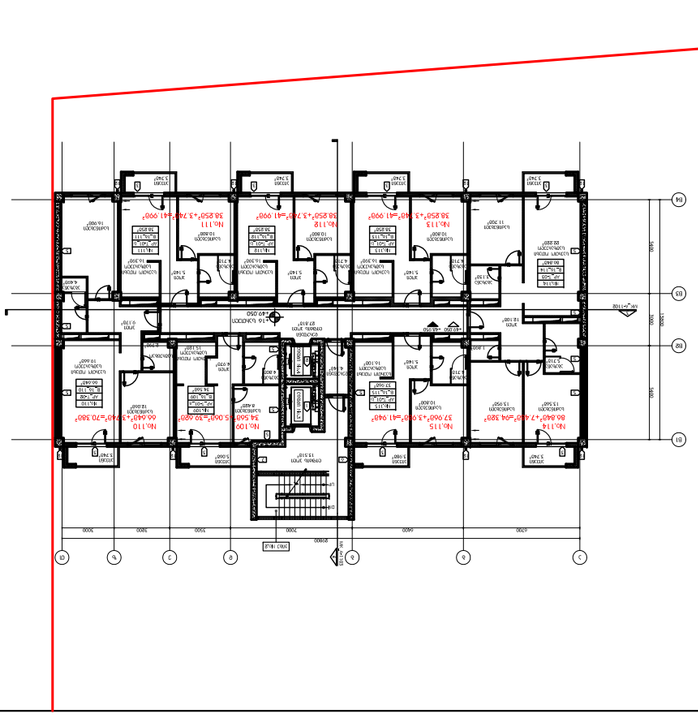

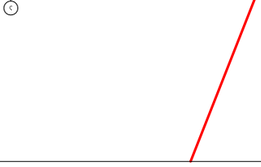

DEPHANI

ОБЩЕСТВО С ОГРАНИЧЕНА ОТГОВОРНОСТ
ОБЩЕСТВО ЗА ЕДНОЛИЧЕН СОБСТВЕНИК НА КАПИТАЛА
ДЕПХАНИ АД
ЕИК 201511234
"ПРИМЕР" 1, ЦЕНТЪР, 5000
ул. "Примерна" № 1, ет. 1, офис 1
ТЕЛЕФОН: 0 (62) 123 456
ФАКС: 0 (62) 123 457
ИМЕЙЛ: office@primer.bg
УНИКАЛЕН ИДЕНТИФИКАТОР НА ПРОЕКТА: 00000-2025-0001
ОБЩИНА ВЕЛИКОВРЪХ, ОБЛАСТ ЗЛАТНА ЛОЗА

m:

ЗЕЛЕНИ ПЛАНОВЕ

ПЛАН ЗА ОРГАНИЗАЦИЯ НА ДВИЖЕНИЕТО

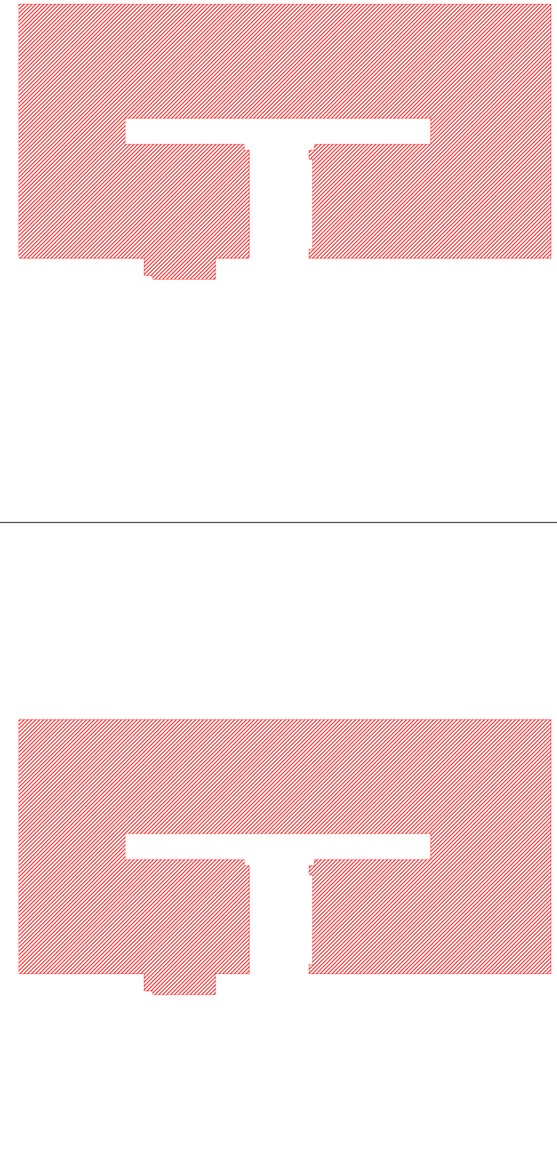

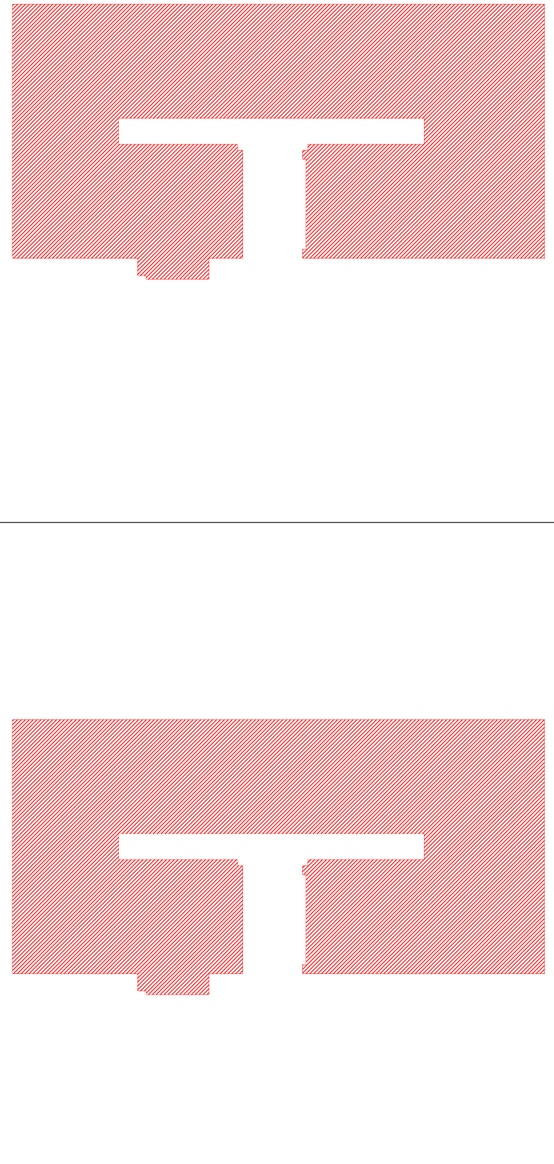

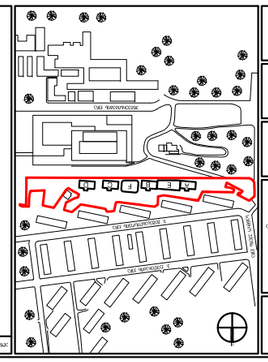

DEPHANI

ООО «ДЕПХАНИ»
ИНН 7743987654 КПП 774301001
г. Москва, ул. Заводская, д. 12, стр. 3, оф. 214
Тел.: +7 (495) 123-45-67
E-mail: info@dephani.ru
Сайт: www.dephani.ru

Генеральный план
Масштаб 1:500

Экспликация помещений

№	Наименование	Площадь, м²
1	Производственный цех	1 240,5
2	Склад готовой продукции	612,0
3	Склад сырья и материалов	480,0
4	Участок сборки	356,5
5	Участок упаковки	198,0
6	Участок маркировки	142,5
7	Помещение для хранения инструмента	36,0
8	Кладовая запасных частей	28,0
9	Комната мастера смены	18,0
10	Участок приёмки сырья	210,0
11	Участок отгрузки готовой продукции	175,0
12	Помещение для погрузчиков	24,0
13	Зарядная для аккумуляторов	16,0
14	Участок весового контроля	32,0
15	Зона ожидания погрузчиков	90,0
16	Участок весового контроля	32,0
17	Участок весового контроля	32,0
18	Участок весового контроля	32,0
19	Участок весового контроля	32,0

Ведомость отделки

№	Наименование	Площадь, м²
1	Производственный цех	1 240,5
2	Склад готовой продукции	612,0
3	Склад сырья и материалов	480,0
4	Участок сборки	356,5
5	Участок упаковки	198,0
6	Участок маркировки	142,5
7	Помещение для хранения инструмента	36,0
8	Кладовая запасных частей	28,0
9	Комната мастера смены	18,0
10	Участок приёмки сырья	210,0
11	Участок отгрузки готовой продукции	175,0
12	Помещение для погрузчиков	24,0
13	Зарядная для аккумуляторов	16,0
14	Участок весового контроля	32,0
15	Зона ожидания погрузчиков	90,0
16	Участок весового контроля	32,0
17	Участок весового контроля	32,0
18	Участок весового контроля	32,0
19	Участок весового контроля	32,0

Ведомость ссылочных и прилагаемых документов

Обозначение	Наименование	Примечание
ГП-01	Генеральный план	Настоящий лист
АР-01	Архитектурные решения	Планировки, разрезы, фасады
КР-01	Конструкции железобетонные	Фундаменты, колонны, балки
КР-02	Конструкции металлические	Ферма, связи, прогоны
ОВ-01	Отопление и вентиляция	Приточно-вытяжная система
ВК-01	Водопровод и канализация	Наружные сети, внутренние стояки
ЭМ-01	Электрооборудование	Силовое и осветительное
ЭМ-02	Электрооборудование	Молниезащита и заземление
СС-01	Слаботочные системы	Пожарная сигнализация
ТХ-01	Технологическая часть	Оборудование производственное
ОВ-02	Отопление и вентиляция	Спецификации оборудования
ВК-02	Водопровод и канализация	Спецификации оборудования
ЭМ-03	Электрооборудование	Спецификации оборудования
ПЗ-01	Пояснительная записка	Том 1
СД-01	Сметная документация	Том 2
ОВОС-01	Охрана окружающей среды	Оценка воздействия
ПБ-01	Пожарная безопасность	Декларация
ОТ-01	Охрана труда	Инструкции
ГО-01	Гражданская оборона	Мероприятия
ЭЭ-01	Энергоэффективность	Паспорт
ГП-02	Благоустройство территории	Малые формы
ГП-03	Озеленение	Ведомость растений
ГП-04	Ограждение территории	Чертёж ворот и калитки
ГП-05	Дорожная одежда	Конструкция покрытия
ГП-06	Освещение территории	Опоры и светильники
ГП-07	Сводный план инженерных сетей	Совмещённый
ГП-08	Разбивочный план	Координаты осей
ГП-09	Вертикальная планировка	Отметки и уклоны
ГП-10	Схема движения транспорта	Маршруты
ГП-11	Схема организации работ	Этапы строительства
ГП-12	Ведомость объёмов работ	Земляные работы
ГП-13	Ведомость объёмов работ	Бетонные работы
ГП-14	Ведомость объёмов работ	Монтажные работы
ГП-15	Ведомость объёмов работ	Отделочные работы
ГП-16	Ведомость объёмов работ	Кровельные работы
ГП-17	Ведомость объёмов работ	Благоустройство
ГП-18	Ведомость объёмов работ	Прочие работы
ГП-19	Ведомость объёмов работ	Итоговая

Изм. Кол.уч. Лист № док. Подп. Дата

Разработал Иванов А.П. 01.03.24 Стадия Лист Листов
Проверил Петрова Е.С. 01.03.24 Р 1 19
Н. контр. Сидоров М.В. 02.03.24
ГИП Кузнецов Д.А. 02.03.24

МК-А-204-В

Генеральный план
Благоустройство территории. Малые формы. Ограждение территории. Дорожная одежда. Освещение территории. Сводный план инженерных сетей. Разбивочный план. Вертикальная планировка. Схема движения транспорта. Схема организации работ. Ведомость объёмов работ. Ведомость ссылочных и прилагаемых документов. Ведомость отделки. Экспликация помещений. Ведомость ссылочных и прилагаемых документов

Копировал Формат А1

ООО «ДЕПХАНИ»
Производственный цех
Заводская ул., 12
г. Москва, ЗАО «Промзона»
Земельный участок 3.2
Кадастровый номер 77:01:0004012:3318
Площадь участка 1 240 м²
Площадь застройки 612 м²
Этажность 1
Высота здания 9,6 м
Степень огнестойкости II
Класс конструктивной пожарной опасности С0
Категория по взрывопожарной и пожарной опасности Г
Количество работающих 48 чел.
Режим работы 2 смены
Обеспеченность парковочными местами 24 м/м
Обеспеченность санитарно-бытовыми помещениями
Обеспеченность пожарными гидрантами
Обеспеченность источниками водоснабжения
Обеспеченность источниками электроснабжения
Обеспеченность источниками теплоснабжения
Обеспеченность источниками газоснабжения
Обеспеченность источниками связи
Обеспеченность источниками освещения
Обеспеченность источниками вентиляции
Обеспеченность источниками кондиционирования
Обеспеченность источниками отопления
Обеспеченность источниками горячего водоснабжения
Обеспеченность источниками холодного водоснабжения
Обеспеченность источниками канализации
Обеспеченность источниками ливневой канализации
Обеспеченность источниками дренажа
Обеспеченность источниками пожаротушения
Обеспеченность источниками пожарной сигнализации
Обеспеченность источниками пожарной связи
Обеспеченность источниками пожарного оборудования
Обеспеченность источниками пожарного инвентаря
Обеспеченность источниками пожарного транспорта
Обеспеченность источниками пожарного персонала
Обеспеченность источниками пожарного обучения
Обеспеченность источниками пожарного контроля
Обеспеченность источниками пожарного надзора
Обеспеченность источниками пожарного аудита
Обеспеченность источниками пожарного страхования
Обеспеченность источниками пожарного финансирования
Обеспеченность источниками пожарного планирования
Обеспеченность источниками пожарного управления
Обеспеченность источниками пожарного руководства

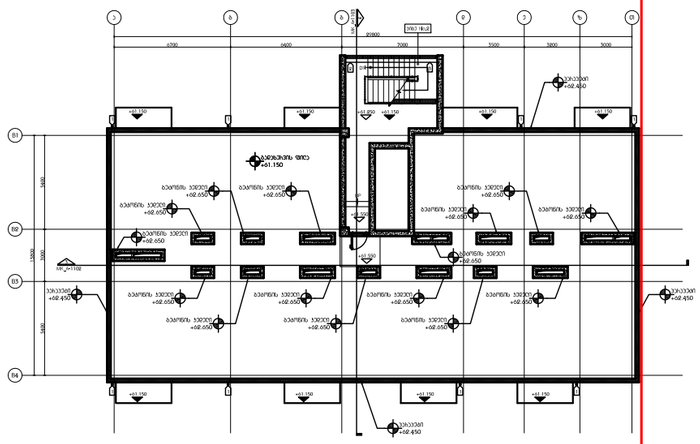
ბაბანაურის ქუჩა
ბაბანაურის ქუჩა
ბაბანაურის ქუჩა