ფასადის მოდელირებისთვის გამოყენებული მასალების მინიმალური ზომები.

- STC-01
ბაზის ფასადის ტიპი
ფასადი - FERRO 15, პროექტის - FASSADE A1, პრემიუმი - *CAPAROL*
მინანქრებიანი ფასადი - GRANIT 30, პროექტის - FASSADE A1, პრემიუმი - *CAPAROL*

- STC-02
ბაზის ფასადის ტიპი
ფასადი - MAGMA 100, პროექტის - FASSADE A1, პრემიუმი - *CAPAROL*
მინანქრებიანი ფასადი - GRANIT 30, პროექტის - FASSADE A1, პრემიუმი - *CAPAROL*

- PT-03
ფასადების ტიპი
ფასადი - FERRO 15, პროექტის - FASSADE A1, პრემიუმი - *CAPAROL*

- PT-04
ფასადების ტიპი
ფასადი - MAGMA 100, პროექტის - FASSADE A1, პრემიუმი - *CAPAROL*

რჩევა ფასადის ხელოვნური ბეტონის ბლოკის (ზომა 1.50 x1.50) ფაქტობრივი ფასადების ტექსტურის ასარჩევად პროექტირების ეტაპზე და ფასადების ტექსტურირების ეტაპზე.



ბაზის ფასადი STC-01



ბაზის ფასადი STC-02



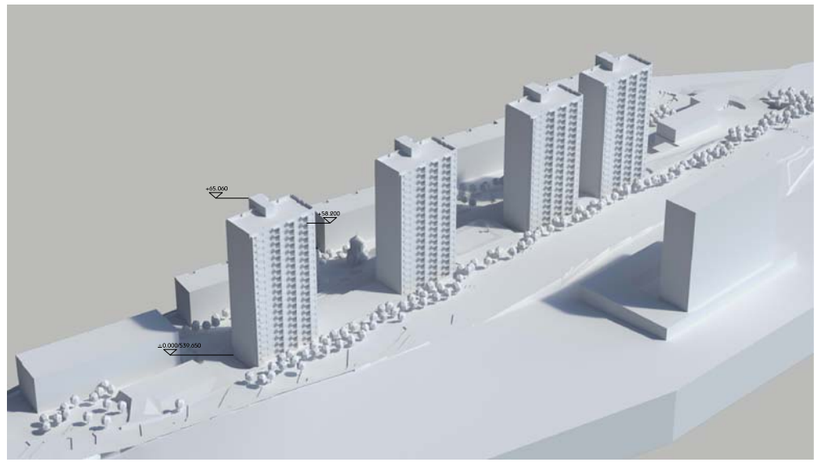



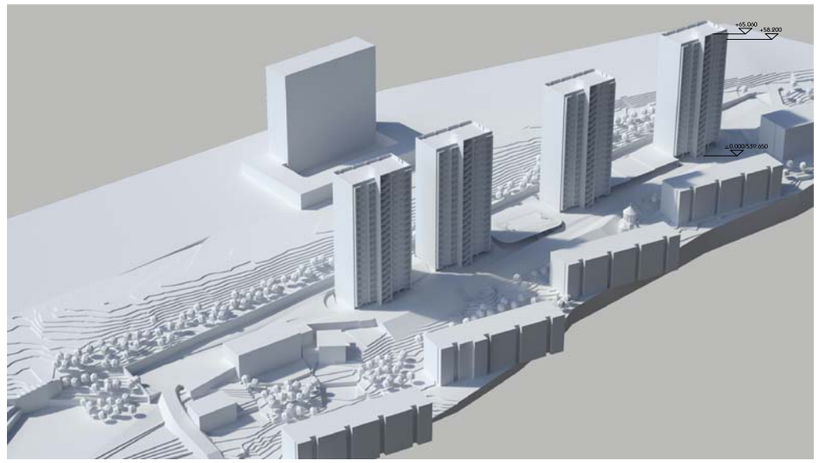

DEPHANI

ავტორისუფლება

ნინაღმდეგობის შემთხვევაში ეცნობეთ:
"DEPHANI" - ს საკონტაქტოებს.
ამსახ წესებისაც ფრაგმენტ
(მათ ტესტებ ან წესრიგებისა) გამოყენება ან
გამოყენებით ნებადართულია
"DEPHANI" - ს ავტორისუფლების ქვეშ.
ნებისმიერი ავტორისუფლების ფარგლების
პროექტის ნებისმიერი ნაწილის
ან მთლიანად ამოქმედ სანქციების
წინასწარ ნებართვის საფუძველზე
ნებისმიერი ფორმით.

ნებისმიერ ნებისმიერ ნებე ინსტა ფორმირების.

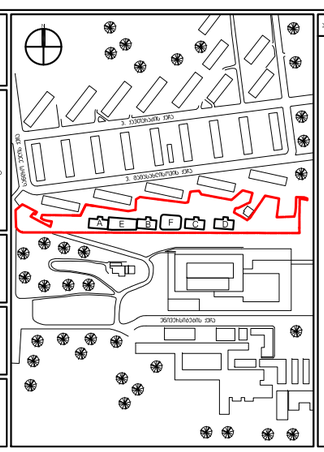

პროექტის მონაწილეები

პროექტის მონაწილეები

ტექნიკური ანგარიშები

1.	ტექნიკური პირობები მოწოდებული დამკვეთის მიერ.
2.	ზომები მოცემული მილიმეტრებში, მასშტაბი და ფორმატი ფორმით მითითებული
3.	ნებისმიერ ბეტონში ჩასაკეთებელ სპეციფიკაციებზე ზედა ზომებთან მათმებლობა ელექტრომექანიკური მოწყობილობების მოწყობილობის / მასალის მოწყობის მითითებების მოცემულ, ფასის ტიპის მოწყობის, სპეციფიკაციების ელემენტების მოწყობილობის მიხედვით, / მოწყობილობის მიერ, სადენებლის მოცემულობის მასალებზე ორმხრივ ბრტყელი მასალებით ფასადის / მოწყობილობის ზომები იყოლე ან ჯერადობით მასალასთან ერთად
4.	შესრულ მითითებულობის / პროექტის / სისტემების / პასპორტიზებების ცხრილის ის. ფასის ტიპი MK_G-1:100
5.	ნებისმიერ / ობიექტ ფასადის ის. ფასის MK_A-1:500
6.	ნებისმიერ სასთუმალის ის. ფასის MK_A-#100
7.	ნებისმიერ ობიექტის მასშტაბი ზომა 1000მ ან ზომა მითითებული სხვა ზომა
8.	ნებისმიერ ფოტოებში, ობიექტის მოწყობის ობიექტ პირობებში მოწყობილ ნებისმიერ ფოტოებზე და ნებისმიერ ზომებზე."
9.	ზომებისთვის ნებისმიერის ობიექტის ზომები ობიექტის ზომები ობიექტის ნებისმიერ ფოტოებზე და ნებისმიერი ზომები ობიექტის ნებისმიერ ობიექტის ობიექტის ნებისმიერ პროექტში
10.	ნებისმიერ ობიექტის ობიექტის ზომები ობიექტის ნებისმიერ
11.	ნებისმიერ / ობიექტების ობიექტის პროექტის ნებისმიერ / ზომებისთვის ობიექტ და ფასადების პროექტირების
12.	ობიექტის ნებისმიერ ობიექტის ობიექტის ნებისმიერ ობიექტ ობიექტის ობიექტ
13.	ობიექტის / პროექტ ობიექტ ნებისმიერ ობიექტ ობიექტ ობიექტის ობიექტის ობიექტის ობიექტის ობიექტ ობიექტის ობიექტ ობიექტის ობიექტ

ფასადის მოდიფიკაციის ფარგლებში, ასოციაციაში გაერთიანებული მწარმოებლების ფილოსოფიის ფარგლებში.

- STC-01
ბაზის ფასადები ტესა
ფერი - FERRO 15, ტიპსახე - FASSADE A1, ტიპსანიე - "CAPAROL"
ფილებისფერი: ფერი - GRANIT 30, ტიპსახე - FASSADE A1, ტიპსანიე - "CAPAROL"

- STC-02
ბაზის ფასადები ტესა
ფერი - MAGMA 100, ტიპსახე - FASSADE A1, ტიპსანიე - "CAPAROL"
ფილებისფერი: ფერი - GRANIT 30, ტიპსახე - FASSADE A1, ტიპსანიე - "CAPAROL"

- PT-03
ფასადის ელემენტი
ფერი - FERRO 15, ტიპსახე - FASSADE A1, ტიპსანიე - "CAPAROL"

- PT-04
ფასადის ელემენტი
ფერი - MAGMA 100, ტიპსახე - FASSADE A1, ტიპსანიე - "CAPAROL"

ფოტოს ფასადის ზედაპირ ფინ. ზომა 1.50 x1.50) ფერების და ფასადის ბათეთონისფილების ტექსტურის ვიზუალიზაციის მიზნით და ფერთოდებაზე ვიზუალიზაციით



ბაზის ფასადი STC-01



ბაზის ფასადი STC-02



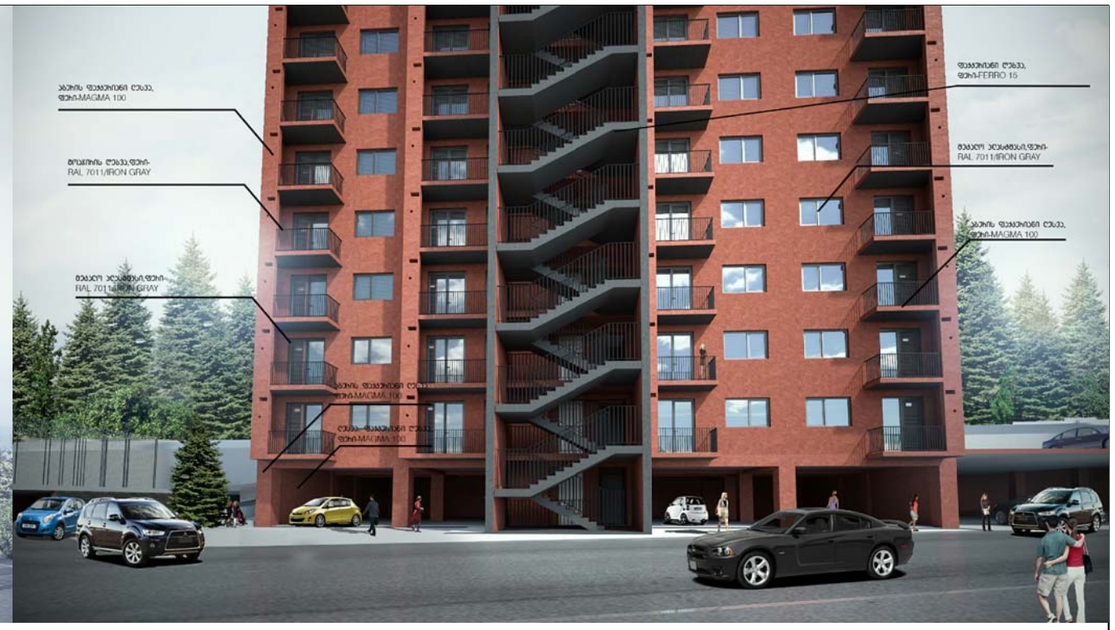





DEPHANI

ბაზისმფლობელი

ფილიალებისა და წარმომადგენლობების ჩამონათვალი ინტერნეტ გვერდზე **"DEPHANI"** - ის საავტორო. ნების წინასწარ წერილობითი თანხმობის (მათ შორის ელექტრონული) გარეშე აკრძალულია ამ ნაშრომის სრული ან ნაწილობრივი გადაბეჭდვა, გავრცელება, ასევე გადაცემა მესამე პირებისთვის. ნებისმიერი ასეთი მოქმედება ითვლება **"DEPHANI"** - ის საავტორო უფლებების დარღვევად და გამოიწვევს კანონმდებლობით გათვალისწინებულ პასუხისმგებლობას. ნებისმიერი ასეთი დარღვევის შემთხვევაში **"DEPHANI"** - ს აქვს სრული უფლება მიმართოს სასამართლოს.

ნახაზის ნახარისხები ვერ იქნება გამოყენებული.

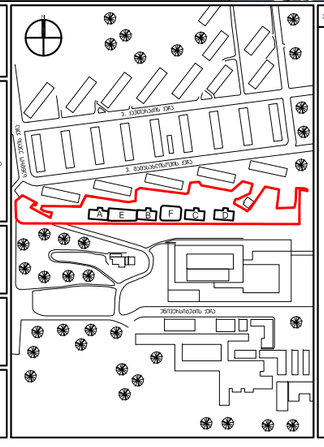

ტექნიკური / საინჟინრო

ფასადის მასალები

ძირითადი მასალები

1. ძირითადია ბეტონი მონოლითის დასასხმელი მიქი.
2. ზომები მოცემულია მილიმეტრებში, დაბრძანი და ფასადის ფრაგმენტ მიხედვით.
3. ნახაზებ გამოყენებული ფერები ასოციაციაში საერთაშორისო ფერებ. პოზიციის ნომერი მასალის / ფასადის ფრაგმენტ მიხედვით, ფერის ნომერის მინაკრების. საერთაშორისო გამოყენების ფერების ფერების ფერების ფერების / ფრაგმენტების მიხედვით. საერთაშორისო ფოტოგრაფიის ნახაზებზე მასალების ფერების ფერების / ფრაგმენტების ფერების ფერების ფერების ფერ

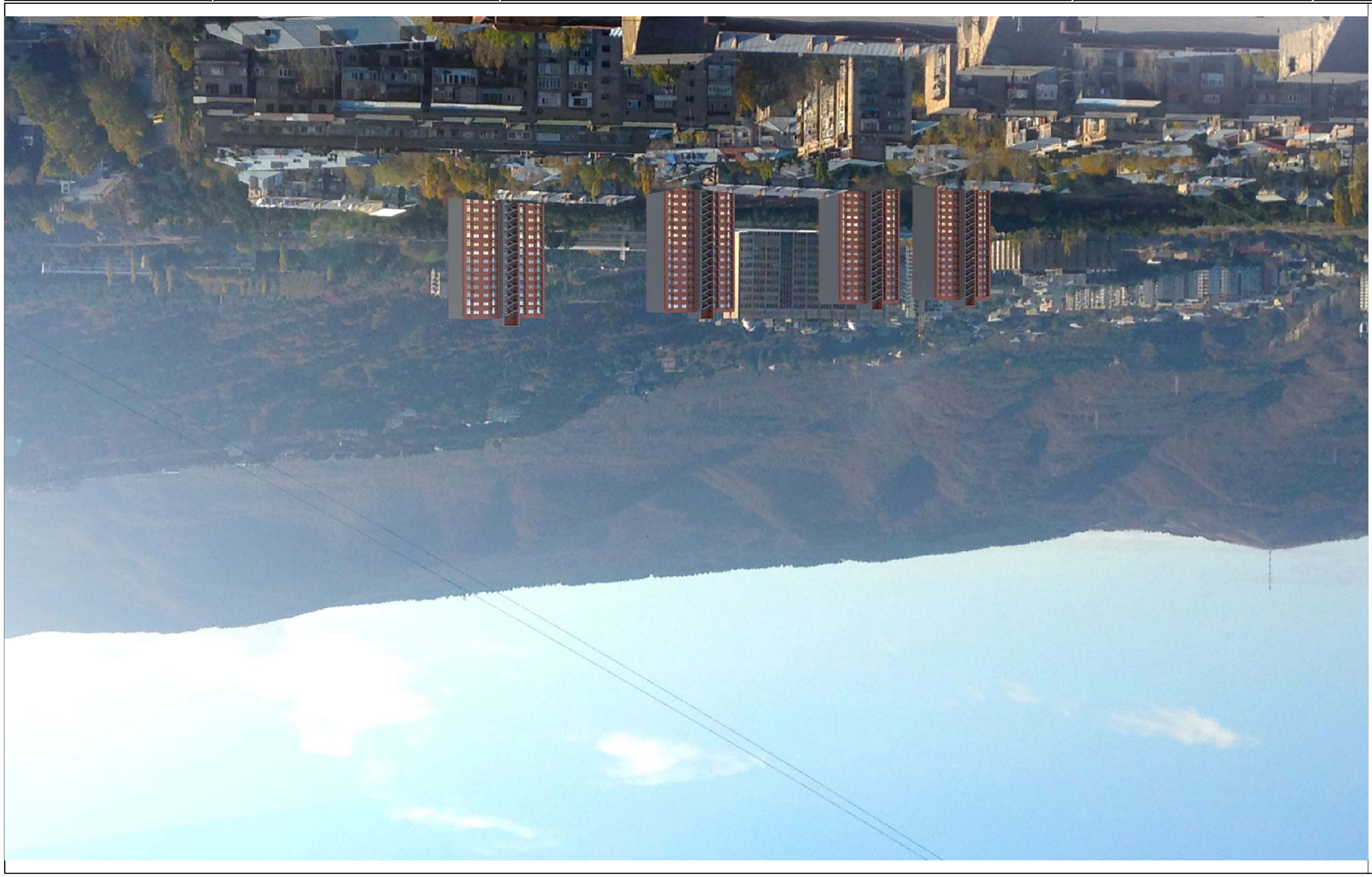

ЗАПАДНЫЙ ФАСАД

ЗДАНИЕ ОБЩЕЖИТИЯ С ПОМЕЩЕНИЯМИ ОБЩЕСТВЕННОГО НАЗНАЧЕНИЯ

ПЕРЕЧЕНЬ ОСНОВНЫХ ВИДОВ РАБОТ

- ШТУКАТУРКА ФАСАДА ЦВЕТНАЯ - FASSADE A1, ЖЕЛТЫЙ - ЧЕРНЫЙ
ОТДЕЛКА ЦОКОЛЯ ЗДАНИЯ - ГРАНИТ ЯД, ЖЕЛТЫЙ - ЧЕРНЫЙ
- ШТУКАТУРКА ФАСАДА СЕРАЯ
ЦОКОЛЬ - МАЛЯРКА 100, ЖЕЛТЫЙ - FASSADE A1, ЖЕЛТЫЙ - ЧЕРНЫЙ
- ОТДЕЛКА ЦОКОЛЯ ЗДАНИЯ - ГРАНИТ ЯД, ЖЕЛТЫЙ - FASSADE A1, ЖЕЛТЫЙ - ЧЕРНЫЙ
- ОТДЕЛКА ЦОКОЛЯ ЗДАНИЯ - ГРАНИТ ЯД, ЖЕЛТЫЙ - FASSADE A1, ЖЕЛТЫЙ - ЧЕРНЫЙ
- ШТУКАТУРКА ФАСАДА СЕРАЯ
ЦОКОЛЬ - РЕЛЬЕФ 15, ЖЕЛТЫЙ - FASSADE A1, ЖЕЛТЫЙ - ЧЕРНЫЙ
- ОТДЕЛКА ЦОКОЛЯ ЗДАНИЯ - ГРАНИТ ЯД, ЖЕЛТЫЙ - FASSADE A1, ЖЕЛТЫЙ - ЧЕРНЫЙ
ЦОКОЛЬ - МАЛЯРКА 100, ЖЕЛТЫЙ - FASSADE A1, ЖЕЛТЫЙ - ЧЕРНЫЙ

ЗДАНИЕ ОБЩЕЖИТИЯ С ПОМЕЩЕНИЯМИ ОБЩЕСТВЕННОГО НАЗНАЧЕНИЯ. ЗАПАДНЫЙ ФАСАД. ЦВЕТОВОЕ РЕШЕНИЕ ФАСАДОВ ВЫПОЛНИТЬ В СООТВЕТСТВИИ С ПРИЛОЖЕННОЙ СХЕМОЙ.

ЗАДАНИЕ ЦОКОЛЬ ЗДАНИЯ

ЗАДАНИЕ ЦОКОЛЬ ЗДАНИЯ

ГАП ЗАЙЦЕВ А.Н.

ООО «ПРОЕКТНАЯ ГРУППА»
ИНН 5405123456, КПП 540501001
ОГРН 1145476000000
г. Новосибирск, ул. Ленина, 55, оф. 312
Тел. (383) 210-45-67

Копирование и использование данного чертежа без разрешения автора запрещено.

Главный инженер проекта	Зайцев А.Н.
Разработал	Зайцев А.Н.
Проверил	Зайцев А.Н.
Н.контроль	Зайцев А.Н.
Гип	Зайцев А.Н.

Стадия	Лист
Р	1

Инв.№ подл.	Подпись и дата

Изм.	Кол.уч.	Лист	№ док.

Общежитие с помещениями общественного назначения

Ситуационный план

Экспликация помещений

Ведомость отделки помещений

Ведомость заполнения оконных и дверных проемов

Ведомость перемычек

Ведомость элементов