ЗАМЕЧАНИЯ ПО ФАСАДАМ

ЗДАНИЕ ВЫПОЛНЕНО ПО ИНДИВИДУАЛЬНОМУ ПРОЕКТУ

ОТМОСТКА ПО ПЕРИМЕТРУ ЗДАНИЯ

+0.00 ОТМЕТКА ЧИСТОГО ПОЛА 1-ГО ЭТАЖА ЗДАНИЯ

ЭКСПЛИКАЦИЯ ЭЛЕМЕНТОВ ФАСАДОВ

1. ФАСАД ЗДАНИЯ ВЫПОЛНЕН ИЗ ОБЛИЦОВОЧНОГО КИРПИЧА ПО ГОСТ 530-2012 ЦВЕТ КИРПИЧА ПРИНЯТЬ ПО ПРОЕКТУ ЦВЕТОВОГО РЕШЕНИЯ ФАСАДОВ
2. ЦОКОЛЬНАЯ ЧАСТЬ ЗДАНИЯ ВЫПОЛНЕНА ИЗ ГРАНИТНЫХ ПЛИТ ТОЛЩИНОЙ 30 ММ ЦВЕТ ГРАНИТА ПРИНЯТЬ ПО ПРОЕКТУ ЦВЕТОВОГО РЕШЕНИЯ ФАСАДОВ
3. ОТМОСТКА ВЫПОЛНЕНА ИЗ ГРАНИТНЫХ ПЛИТ ТОЛЩИНОЙ 30 ММ ЦВЕТ ГРАНИТА ПРИНЯТЬ ПО ПРОЕКТУ ЦВЕТОВОГО РЕШЕНИЯ ФАСАДОВ
4. ОКОННЫЕ ОТКОСЫ ВЫПОЛНЕНЫ ИЗ ОЦИНКОВАННОЙ СТАЛИ С ПОЛИМЕРНЫМ ПОКРЫТИЕМ ЦВЕТ ПРИНЯТЬ ПО ПРОЕКТУ ЦВЕТОВОГО РЕШЕНИЯ ФАСАДОВ
5. ПАРАПЕТНЫЕ ОТКОСЫ ВЫПОЛНЕНЫ ИЗ ОЦИНКОВАННОЙ СТАЛИ С ПОЛИМЕРНЫМ ПОКРЫТИЕМ ЦВЕТ ПРИНЯТЬ ПО ПРОЕКТУ ЦВЕТОВОГО РЕШЕНИЯ ФАСАДОВ
6. ОКНА ПВХ ПРОФИЛЬ ПО ГОСТ 30674-99 ЦВЕТ ПРИНЯТЬ ПО ПРОЕКТУ ЦВЕТОВОГО РЕШЕНИЯ ФАСАДОВ
7. ВИТРАЖИ ПВХ ПРОФИЛЬ ПО ГОСТ 30674-99 ЦВЕТ ПРИНЯТЬ ПО ПРОЕКТУ ЦВЕТОВОГО РЕШЕНИЯ ФАСАДОВ
8. ВИТРАЖИ ПВХ ПРОФИЛЬ ПО ГОСТ 30674-99 ЦВЕТ ПРИНЯТЬ ПО ПРОЕКТУ ЦВЕТОВОГО РЕШЕНИЯ ФАСАДОВ
9. ВХОДНЫЕ ДВЕРИ ПВХ ПРОФИЛЬ ПО ГОСТ 30674-99 ЦВЕТ ПРИНЯТЬ ПО ПРОЕКТУ ЦВЕТОВОГО РЕШЕНИЯ ФАСАДОВ
10. ВОРОТА ПВХ ПРОФИЛЬ ПО ГОСТ 30674-99 ЦВЕТ ПРИНЯТЬ ПО ПРОЕКТУ ЦВЕТОВОГО РЕШЕНИЯ ФАСАДОВ
11. ВОРОТА ПВХ ПРОФИЛЬ ПО ГОСТ 30674-99 ЦВЕТ ПРИНЯТЬ ПО ПРОЕКТУ ЦВЕТОВОГО РЕШЕНИЯ ФАСАДОВ
12. ВОРОТА ПВХ ПРОФИЛЬ ПО ГОСТ 30674-99 ЦВЕТ ПРИНЯТЬ ПО ПРОЕКТУ ЦВЕТОВОГО РЕШЕНИЯ ФАСАДОВ
13. ВОРОТА ПВХ ПРОФИЛЬ ПО ГОСТ 30674-99 ЦВЕТ ПРИНЯТЬ ПО ПРОЕКТУ ЦВЕТОВОГО РЕШЕНИЯ ФАСАДОВ
14. ВОРОТА ПВХ ПРОФИЛЬ ПО ГОСТ 30674-99 ЦВЕТ ПРИНЯТЬ ПО ПРОЕКТУ ЦВЕТОВОГО РЕШЕНИЯ ФАСАДОВ
15. ВОРОТА ПВХ ПРОФИЛЬ ПО ГОСТ 30674-99 ЦВЕТ ПРИНЯТЬ ПО ПРОЕКТУ ЦВЕТОВОГО РЕШЕНИЯ ФАСАДОВ
16. ВОРОТА ПВХ ПРОФИЛЬ ПО ГОСТ 30674-99 ЦВЕТ ПРИНЯТЬ ПО ПРОЕКТУ ЦВЕТОВОГО РЕШЕНИЯ ФАСАДОВ
17. ВОРОТА ПВХ ПРОФИЛЬ ПО ГОСТ 30674-99 ЦВЕТ ПРИНЯТЬ ПО ПРОЕКТУ ЦВЕТОВОГО РЕШЕНИЯ ФАСАДОВ
18. ВОРОТА ПВХ ПРОФИЛЬ ПО ГОСТ 30674-99 ЦВЕТ ПРИНЯТЬ ПО ПРОЕКТУ ЦВЕТОВОГО РЕШЕНИЯ ФАСАДОВ
19. ВОРОТА ПВХ ПРОФИЛЬ ПО ГОСТ 30674-99 ЦВЕТ ПРИНЯТЬ ПО ПРОЕКТУ ЦВЕТОВОГО РЕШЕНИЯ ФАСАДОВ
20. ВОРОТА ПВХ ПРОФИЛЬ ПО ГОСТ 30674-99 ЦВЕТ ПРИНЯТЬ ПО ПРОЕКТУ ЦВЕТОВОГО РЕШЕНИЯ ФАСАДОВ
21. ВОРОТА ПВХ ПРОФИЛЬ ПО ГОСТ 30674-99 ЦВЕТ ПРИНЯТЬ ПО ПРОЕКТУ ЦВЕТОВОГО РЕШЕНИЯ ФАСАДОВ
22. ВОРОТА ПВХ ПРОФИЛЬ ПО ГОСТ 30674-99 ЦВЕТ ПРИНЯТЬ ПО ПРОЕКТУ ЦВЕТОВОГО РЕШЕНИЯ ФАСАДОВ
23. ВОРОТА ПВХ ПРОФИЛЬ ПО ГОСТ 30674-99 ЦВЕТ ПРИНЯТЬ ПО ПРОЕКТУ ЦВЕТОВОГО РЕШЕНИЯ ФАСАДОВ
24. ВОРОТА ПВХ ПРОФИЛЬ ПО ГОСТ 30674-99 ЦВЕТ ПРИНЯТЬ ПО ПРОЕКТУ ЦВЕТОВОГО РЕШЕНИЯ ФАСАДОВ
25. ВОРОТА ПВХ ПРОФИЛЬ ПО ГОСТ 30674-99 ЦВЕТ ПРИНЯТЬ ПО ПРОЕКТУ ЦВЕТОВОГО РЕШЕНИЯ ФАСАДОВ
26. ВОРОТА ПВХ ПРОФИЛЬ ПО ГОСТ 30674-99 ЦВЕТ ПРИНЯТЬ ПО ПРОЕКТУ ЦВЕТОВОГО РЕШЕНИЯ ФАСАДОВ
27. ВОРОТА ПВХ ПРОФИЛЬ ПО ГОСТ 30674-99 ЦВЕТ ПРИНЯТЬ ПО ПРОЕКТУ ЦВЕТОВОГО РЕШЕНИЯ ФАСАДОВ
28. ВОРОТА ПВХ ПРОФИЛЬ ПО ГОСТ 30674-99 ЦВЕТ ПРИНЯТЬ ПО ПРОЕКТУ ЦВЕТОВОГО РЕШЕНИЯ ФАСАДОВ
29. ВОРОТА ПВХ ПРОФИЛЬ ПО ГОСТ 30674-99 ЦВЕТ ПРИНЯТЬ ПО ПРОЕКТУ ЦВЕТОВОГО РЕШЕНИЯ ФАСАДОВ
30. ВОРОТА ПВХ ПРОФИЛЬ ПО ГОСТ 30674-99 ЦВЕТ ПРИНЯТЬ ПО ПРОЕКТУ ЦВЕТОВОГО РЕШЕНИЯ ФАСАДОВ
31. ВОРОТА ПВХ ПРОФИЛЬ ПО ГОСТ 30674-99 ЦВЕТ ПРИНЯТЬ ПО ПРОЕКТУ ЦВЕТОВОГО РЕШЕНИЯ ФАСАДОВ
32. ВОРОТА ПВХ ПРОФИЛЬ ПО ГОСТ 30674-99 ЦВЕТ ПРИНЯТЬ ПО ПРОЕКТУ ЦВЕТОВОГО РЕШЕНИЯ ФАСАДОВ
33. ВОРОТА ПВХ ПРОФИЛЬ ПО ГОСТ 30674-99 ЦВЕТ ПРИНЯТЬ ПО ПРОЕКТУ ЦВЕТОВОГО РЕШЕНИЯ ФАСАДОВ
34. ВОРОТА ПВХ ПРОФИЛЬ ПО ГОСТ 30674-99 ЦВЕТ ПРИНЯТЬ ПО ПРОЕКТУ ЦВЕТОВОГО РЕШЕНИЯ ФАСАДОВ
35. ВОРОТА ПВХ ПРОФИЛЬ ПО ГОСТ 30674-99 ЦВЕТ ПРИНЯТЬ ПО ПРОЕКТУ ЦВЕТОВОГО РЕШЕНИЯ ФАСАДОВ
36. ВОРОТА ПВХ ПРОФИЛЬ ПО ГОСТ 30674-99 ЦВЕТ ПРИНЯТЬ ПО ПРОЕКТУ ЦВЕТОВОГО РЕШЕНИЯ ФАСАДОВ
37. ВОРОТА ПВХ ПРОФИЛЬ ПО ГОСТ 30674-99 ЦВЕТ ПРИНЯТЬ ПО ПРОЕКТУ ЦВЕТОВОГО РЕШЕНИЯ ФАСАДОВ
38. ВОРОТА ПВХ ПРОФИЛЬ ПО ГОСТ 30674-99 ЦВЕТ ПРИНЯТЬ ПО ПРОЕКТУ ЦВЕТОВОГО РЕШЕНИЯ ФАСАДОВ
39. ВОРОТА ПВХ ПРОФИЛЬ ПО ГОСТ 30674-99 ЦВЕТ ПРИНЯТЬ ПО ПРОЕКТУ ЦВЕТОВОГО РЕШЕНИЯ ФАСАДОВ
40. ВОРОТА ПВХ ПРОФИЛЬ ПО ГОСТ 30674-99 ЦВЕТ ПРИНЯТЬ ПО ПРОЕКТУ ЦВЕТОВОГО РЕШЕНИЯ ФАСАДОВ
41. ВОРОТА ПВХ ПРОФИЛЬ ПО ГОСТ 30674-99 ЦВЕТ ПРИНЯТЬ ПО ПРОЕКТУ ЦВЕТОВОГО РЕШЕНИЯ ФАСАДОВ
42. ВОРОТА ПВХ ПРОФИЛЬ ПО ГОСТ 30674-99 ЦВЕТ ПРИНЯТЬ ПО ПРОЕКТУ ЦВЕТОВОГО РЕШЕНИЯ ФАСАДОВ
43. ВОРОТА ПВХ ПРОФИЛЬ ПО ГОСТ 30674-99 ЦВЕТ ПРИНЯТЬ ПО ПРОЕКТУ ЦВЕТОВОГО РЕШЕНИЯ ФАСАДОВ
44. ВОРОТА ПВХ ПРОФИЛЬ ПО ГОСТ 30674-99 ЦВЕТ ПРИНЯТЬ ПО ПРОЕКТУ ЦВЕТОВОГО РЕШЕНИЯ ФАСАДОВ
45. ВОРОТА ПВХ ПРОФИЛЬ ПО ГОСТ 30674-99 ЦВЕТ ПРИНЯТЬ ПО ПРОЕКТУ ЦВЕТОВОГО РЕШЕНИЯ ФАСАДОВ
46. ВОРОТА ПВХ ПРОФИЛЬ ПО ГОСТ 30674-99 ЦВЕТ ПРИНЯТЬ ПО ПРОЕКТУ ЦВЕТОВОГО РЕШЕНИЯ ФАСАДОВ
47. ВОРОТА ПВХ ПРОФИЛЬ ПО ГОСТ 30674-99 ЦВЕТ ПРИНЯТЬ ПО ПРОЕКТУ ЦВЕТОВОГО РЕШЕНИЯ ФАСАДОВ
48. ВОРОТА ПВХ ПРОФИЛЬ ПО ГОСТ 30674-99 ЦВЕТ ПРИНЯТЬ ПО ПРОЕКТУ ЦВЕТОВОГО РЕШЕНИЯ ФАСАДОВ
49. ВОРОТА ПВХ ПРОФИЛЬ ПО ГОСТ 30674-99 ЦВЕТ ПРИНЯТЬ ПО ПРОЕКТУ ЦВЕТОВОГО РЕШЕНИЯ ФАСАДОВ
50. ВОРОТА ПВХ ПРОФИЛЬ ПО ГОСТ 30674-99 ЦВЕТ ПРИНЯТЬ ПО ПРОЕКТУ ЦВЕТОВОГО РЕШЕНИЯ ФАСАДОВ
51. ВОРОТА ПВХ ПРОФИЛЬ ПО ГОСТ 30674-99 ЦВЕТ ПРИНЯТЬ ПО ПРОЕКТУ ЦВЕТОВОГО РЕШЕНИЯ ФАСАДОВ
52. ВОРОТА ПВХ ПРОФИЛЬ ПО ГОСТ 30674-99 ЦВЕТ ПРИНЯТЬ ПО ПРОЕКТУ ЦВЕТОВОГО РЕШЕНИЯ ФАСАДОВ
53. ВОРОТА ПВХ ПРОФИЛЬ ПО ГОСТ 30674-99 ЦВЕТ ПРИНЯТЬ ПО ПРОЕКТУ ЦВЕТОВОГО РЕШЕНИЯ ФАСАДОВ
54. ВОРОТА ПВХ ПРОФИЛЬ ПО ГОСТ 30674-99 ЦВЕТ ПРИНЯТЬ ПО ПРОЕКТУ ЦВЕТОВОГО РЕШЕНИЯ ФАСАДОВ
55. ВОРОТА ПВХ ПРОФИЛЬ ПО ГОСТ 30674-99 ЦВЕТ ПРИНЯТЬ ПО ПРОЕКТУ ЦВЕТОВОГО РЕШЕНИЯ ФАСАДОВ
56. ВОРОТА ПВХ ПРОФИЛЬ ПО ГОСТ 30674-99 ЦВЕТ ПРИНЯТЬ ПО ПРОЕКТУ ЦВЕТОВОГО РЕШЕНИЯ ФАСАДОВ
57. ВОРОТА ПВХ ПРОФИЛЬ ПО ГОСТ 30674-99 ЦВЕТ ПРИНЯТЬ ПО ПРОЕКТУ ЦВЕТОВОГО РЕШЕНИЯ ФАСАДОВ
58. ВОРОТА ПВХ ПРОФИЛЬ ПО ГОСТ 30674-99 ЦВЕТ ПРИНЯТЬ ПО ПРОЕКТУ ЦВЕТОВОГО РЕШЕНИЯ ФАСАДОВ
59. ВОРОТА ПВХ ПРОФИЛЬ ПО ГОСТ 30674-99 ЦВЕТ ПРИНЯТЬ ПО ПРОЕКТУ ЦВЕТОВОГО РЕШЕНИЯ ФАСАДОВ
60. ВОРОТА ПВХ ПРОФИЛЬ ПО ГОСТ 30674-99 ЦВЕТ ПРИНЯТЬ ПО ПРОЕКТУ ЦВЕТОВОГО РЕШЕНИЯ ФАСАДОВ
61. ВОРОТА ПВХ ПРОФИЛЬ ПО ГОСТ 30674-99 ЦВЕТ ПРИНЯТЬ ПО ПРОЕКТУ ЦВЕТОВОГО РЕШЕНИЯ ФАСАДОВ
62. ВОРОТА ПВХ ПРОФИЛЬ ПО ГОСТ 30674-99 ЦВЕТ ПРИНЯТЬ ПО ПРОЕКТУ ЦВЕТОВОГО РЕШЕНИЯ ФАСАДОВ
63. ВОРОТА ПВХ ПРОФИЛЬ ПО ГОСТ 30674-99 ЦВЕТ ПРИНЯТЬ ПО ПРОЕКТУ ЦВЕТОВОГО РЕШЕНИЯ ФАСАДОВ
64. ВОРОТА ПВХ ПРОФИЛЬ ПО ГОСТ 30674-99 ЦВЕТ ПРИНЯТЬ ПО ПРОЕКТУ ЦВЕТОВОГО РЕШЕНИЯ ФАСАДОВ
65. ВОРОТА ПВХ ПРОФИЛЬ ПО ГОСТ 30674-99 ЦВЕТ ПРИНЯТЬ ПО ПРОЕКТУ ЦВЕТОВОГО РЕШЕНИЯ ФАСАДОВ
66. ВОРОТА ПВХ ПРОФИЛЬ ПО ГОСТ 30674-99 ЦВЕТ ПРИНЯТЬ ПО ПРОЕКТУ ЦВЕТОВОГО РЕШЕНИЯ ФАСАДОВ
67. ВОРОТА ПВХ ПРОФИЛЬ ПО ГОСТ 30674-99 ЦВЕТ ПРИНЯТЬ ПО ПРОЕКТУ ЦВЕТОВОГО РЕШЕНИЯ ФАСАДОВ
68. ВОРОТА ПВХ ПРОФИЛЬ ПО ГОСТ 30674-99 ЦВЕТ ПРИНЯТЬ ПО ПРОЕКТУ ЦВЕТОВОГО РЕШЕНИЯ ФАСАДОВ
69. ВОРОТА ПВХ ПРОФИЛЬ ПО ГОСТ 30674-99 ЦВЕТ ПРИНЯТЬ ПО ПРОЕКТУ ЦВЕТОВОГО РЕШЕНИЯ ФАСАДОВ
70. ВОРОТА ПВХ ПРОФИЛЬ ПО ГОСТ 30674-99 ЦВЕТ ПРИНЯТЬ ПО ПРОЕКТУ ЦВЕТОВОГО РЕШЕНИЯ ФАСАДОВ
71. ВОРОТА ПВХ ПРОФИЛЬ ПО ГОСТ 30674-99 ЦВЕТ ПРИНЯТЬ ПО ПРОЕКТУ ЦВЕТОВОГО РЕШЕНИЯ ФАСАДОВ
72. ВОРОТА ПВХ ПРОФИЛЬ ПО ГОСТ 30674-99 ЦВЕТ ПРИНЯТЬ ПО ПРОЕКТУ ЦВЕТОВОГО РЕШЕНИЯ ФАСАДОВ
73. ВОРОТА ПВХ ПРОФИЛЬ ПО ГОСТ 30674-99 ЦВЕТ ПРИНЯТЬ ПО ПРОЕКТУ ЦВЕТОВОГО РЕШЕНИЯ ФАСАДОВ
74. ВОРОТА ПВХ ПРОФИЛЬ ПО ГОСТ 30674-99 ЦВЕТ ПРИНЯТЬ ПО ПРОЕКТУ ЦВЕТОВОГО РЕШЕНИЯ ФАСАДОВ
75. ВОРОТА ПВХ ПРОФИЛЬ ПО ГОСТ 30674-99 ЦВЕТ ПРИНЯТЬ ПО ПРОЕКТУ ЦВЕТОВОГО РЕШЕНИЯ ФАСАДОВ
76. ВОРОТА ПВХ ПРОФИЛЬ ПО ГОСТ 30674-99 ЦВЕТ ПРИНЯТЬ ПО ПРОЕКТУ ЦВЕТОВОГО РЕШЕНИЯ ФАСАДОВ
77. ВОРОТА ПВХ ПРОФИЛЬ ПО ГОСТ 30674-99 ЦВЕТ ПРИНЯТЬ ПО ПРОЕКТУ ЦВЕТОВОГО РЕШЕНИЯ ФАСАДОВ
78. ВОРОТА ПВХ ПРОФИЛЬ ПО ГОСТ 30674-99 ЦВЕТ ПРИНЯТЬ ПО ПРОЕКТУ ЦВЕТОВОГО РЕШЕНИЯ ФАСАДОВ
79. ВОРОТА ПВХ ПРОФИЛЬ ПО ГОСТ 30674-99 ЦВЕТ ПРИНЯТЬ ПО ПРОЕКТУ ЦВЕТОВОГО РЕШЕНИЯ ФАСАДОВ
80. ВОРОТА ПВХ ПРОФИЛЬ ПО ГОСТ 30674-99 ЦВЕТ ПРИНЯТЬ ПО ПРОЕКТУ ЦВЕТОВОГО РЕШЕНИЯ ФАСАДОВ
81. ВОРОТА ПВХ ПРОФИЛЬ ПО ГОСТ 30674-99 ЦВЕТ ПРИНЯТЬ ПО ПРОЕКТУ ЦВЕТОВОГО РЕШЕНИЯ ФАСАДОВ
82. ВОРОТА ПВХ ПРОФИЛЬ ПО ГОСТ 30674-99 ЦВЕТ ПРИНЯТЬ ПО ПРОЕКТУ ЦВЕТОВОГО РЕШЕНИЯ ФАСАДОВ
83. ВОРОТА ПВХ ПРОФИЛЬ ПО ГОСТ 30674-99 ЦВЕТ ПРИНЯТЬ ПО ПРОЕКТУ ЦВЕТОВОГО РЕШЕНИЯ ФАСАДОВ
84. ВОРОТА ПВХ ПРОФИЛЬ ПО ГОСТ 30674-99 ЦВЕТ ПРИНЯТЬ ПО ПРОЕКТУ ЦВЕТОВОГО РЕШЕНИЯ ФАСАДОВ
85. ВОРОТА ПВХ ПРОФИЛЬ ПО ГОСТ 30674-99 ЦВЕТ ПРИНЯТЬ ПО ПРОЕКТУ ЦВЕТОВОГО РЕШЕНИЯ ФАСАДОВ
86. ВОРОТА ПВХ ПРОФИЛЬ ПО ГОСТ 30674-99 ЦВЕТ ПРИНЯТЬ ПО ПРОЕКТУ ЦВЕТОВОГО РЕШЕНИЯ ФАСАДОВ
87. ВОРОТА ПВХ ПРОФИЛЬ ПО ГОСТ 30674-99 ЦВЕТ ПРИНЯТЬ ПО ПРОЕКТУ ЦВЕТОВОГО РЕШЕНИЯ ФАСАДОВ
88. ВОРОТА ПВХ ПРОФИЛЬ ПО ГОСТ 30674-99 ЦВЕТ ПРИНЯТЬ ПО ПРОЕКТУ ЦВЕТОВОГО РЕШЕНИЯ ФАСАДОВ
89. ВОРОТА ПВХ ПРОФИЛЬ ПО ГОСТ 30674-99 ЦВЕТ ПРИНЯТЬ ПО ПРОЕКТУ ЦВЕТОВОГО РЕШЕНИЯ ФАСАДОВ
90. ВОРОТА ПВХ ПРОФИЛЬ ПО ГОСТ 30674-99 ЦВЕТ ПРИНЯТЬ ПО ПРОЕКТУ ЦВЕТОВОГО РЕШЕНИЯ ФАСАДОВ
91. ВОРОТА ПВХ ПРОФИЛЬ ПО ГОСТ 30674-99 ЦВЕТ ПРИНЯТЬ ПО ПРОЕКТУ ЦВЕТОВОГО РЕШЕНИЯ ФАСАДОВ
92. ВОРОТА ПВХ ПРОФИЛЬ ПО ГОСТ 30674-99 ЦВЕТ ПРИНЯТЬ ПО ПРОЕКТУ ЦВЕТОВОГО РЕШЕНИЯ ФАСАДОВ
93. ВОРОТА ПВХ ПРОФИЛЬ ПО ГОСТ 30674-99 ЦВЕТ ПРИНЯТЬ ПО ПРОЕКТУ ЦВЕТОВОГО РЕШЕНИЯ ФАСАДОВ
94. ВОРОТА ПВХ ПРОФИЛЬ ПО ГОСТ 30674-99 ЦВЕТ ПРИНЯТЬ ПО ПРОЕКТУ ЦВЕТОВОГО РЕШЕНИЯ ФАСАДОВ
95. ВОРОТА ПВХ ПРОФИЛЬ ПО ГОСТ 30674-99 ЦВЕТ ПРИНЯТЬ ПО ПРОЕКТУ ЦВЕТОВОГО РЕШЕНИЯ ФАСАДОВ
96. ВОРОТА ПВХ ПРОФИЛЬ ПО ГОСТ 30674-99 ЦВЕТ ПРИНЯТЬ ПО ПРОЕКТУ ЦВЕТОВОГО РЕШЕНИЯ ФАСАДОВ
97. ВОРОТА ПВХ ПРОФИЛЬ ПО ГОСТ 30674-99 ЦВЕТ ПРИНЯТЬ ПО ПРОЕКТУ ЦВЕТОВОГО РЕШЕНИЯ ФАСАДОВ
98. ВОРОТА ПВХ ПРОФИЛЬ ПО ГОСТ 30674-99 ЦВЕТ ПРИНЯТЬ ПО ПРОЕКТУ ЦВЕТОВОГО РЕШЕНИЯ ФАСАДОВ
99. ВОРОТА ПВХ ПРОФИЛЬ ПО ГОСТ 30674-99 ЦВЕТ ПРИНЯТЬ ПО ПРОЕКТУ ЦВЕТОВОГО РЕШЕНИЯ ФАСАДОВ
100. ВОРОТА ПВХ ПРОФИЛЬ ПО ГОСТ 30674-99 ЦВЕТ ПРИНЯТЬ ПО ПРОЕКТУ ЦВЕТОВОГО РЕШЕНИЯ ФАСАДОВ
101. ВОРОТА ПВХ ПРОФИЛЬ ПО ГОСТ 30674-99 ЦВЕТ ПРИНЯТЬ ПО ПРОЕКТУ ЦВЕТОВОГО РЕШЕНИЯ ФАСАДОВ
102. ВОРОТА ПВХ ПРОФИЛЬ ПО ГОСТ 30674-99 ЦВЕТ ПРИНЯТЬ ПО ПРОЕКТУ ЦВЕТОВОГО РЕШЕНИЯ ФАСАДОВ
103. ВОРОТА ПВХ ПРОФИЛЬ ПО ГОСТ 30674-99 ЦВЕТ ПРИНЯТЬ ПО ПРОЕКТУ ЦВЕТОВОГО РЕШЕНИЯ ФАСАДОВ
104. ВОРОТА ПВХ ПРОФИЛЬ ПО ГОСТ 30674-99 ЦВЕТ ПРИНЯТЬ ПО ПРОЕКТУ ЦВЕТОВОГО РЕШЕНИЯ ФАСАДОВ
105. ВОРОТА ПВХ ПРОФИЛЬ ПО ГОСТ 30674-99 ЦВЕТ ПРИНЯТЬ ПО ПРОЕКТУ ЦВЕТОВОГО РЕШЕНИЯ ФАСАДОВ
106. ВОРОТА ПВХ ПРОФИЛЬ ПО ГОСТ 30674-99 ЦВЕТ ПРИНЯТЬ ПО ПРОЕКТУ ЦВЕТОВОГО РЕШЕНИЯ ФАСАДОВ
107. ВОРОТА ПВХ ПРОФИЛЬ ПО ГОСТ 30674-99 ЦВЕТ ПРИНЯТЬ ПО ПРОЕКТУ ЦВЕТОВОГО РЕШЕНИЯ ФАСАДОВ
108. ВОРОТА ПВХ ПРОФИЛЬ ПО ГОСТ 30674-99 ЦВЕТ ПРИНЯТЬ ПО ПРОЕКТУ ЦВЕТОВОГО РЕШЕНИЯ ФАСАДОВ
109. ВОРОТА ПВХ ПРОФИЛЬ ПО ГОСТ 30674-99 ЦВЕТ ПРИНЯТЬ ПО ПРОЕКТУ ЦВЕТОВОГО РЕШЕНИЯ ФАСАДОВ
110. ВОРОТА ПВХ ПРОФИЛЬ ПО ГОСТ 30674-99 ЦВЕТ ПРИНЯТЬ ПО ПРОЕКТУ ЦВЕТОВОГО РЕШЕНИЯ ФАСАДОВ
111. ВОРОТА ПВХ ПРОФИЛЬ ПО ГОСТ 30674-99 ЦВЕТ ПРИНЯТЬ ПО ПРОЕКТУ ЦВЕТОВОГО РЕШЕНИЯ ФАСАДОВ
112. ВОРОТА ПВХ ПРОФИЛЬ ПО ГОСТ 30674-99 ЦВЕТ ПРИНЯТЬ ПО ПРОЕКТУ ЦВЕТОВОГО РЕШЕНИЯ ФАСАДОВ
113. ВОРОТА ПВХ ПРОФИЛЬ ПО ГОСТ 30674-99 ЦВЕТ ПРИНЯТЬ ПО ПРОЕКТУ ЦВЕТОВОГО РЕШЕНИЯ ФАСАДОВ
114. ВОРОТА ПВХ ПРОФИЛЬ ПО ГОСТ 30674-99 ЦВЕТ ПРИНЯТЬ ПО ПРОЕКТУ ЦВЕТОВОГО РЕШЕНИЯ ФАСАДОВ
115. ВОРОТА ПВХ ПРОФИЛЬ ПО ГОСТ 30674-99 ЦВЕТ ПРИНЯТЬ ПО ПРОЕКТУ ЦВЕТОВОГО РЕШЕНИЯ ФАСАДОВ
116. ВОРОТА ПВХ ПРОФИЛЬ ПО ГОСТ 30674-99 ЦВЕТ ПРИНЯТЬ ПО ПРОЕКТУ ЦВЕТОВОГО РЕШЕНИЯ ФАСАДОВ
117. ВОРОТА ПВХ ПРОФИЛЬ ПО ГОСТ 30674-99 ЦВЕТ ПРИНЯТЬ ПО ПРОЕКТУ ЦВЕТОВОГО РЕШЕНИЯ ФАСАДОВ
118. ВОРОТА ПВХ ПРОФИЛЬ ПО ГОСТ 30674-99 ЦВЕТ ПРИНЯТЬ ПО ПРОЕКТУ ЦВЕТОВОГО РЕШЕНИЯ ФАСАДОВ
119. ВОРОТА ПВХ ПРОФИЛЬ ПО ГОСТ 30674-99 ЦВЕТ ПРИНЯТЬ ПО ПРОЕКТУ ЦВЕТОВОГО РЕШЕНИЯ ФАСАДОВ
120. ВОРОТА ПВХ ПРОФИЛЬ ПО ГОСТ 30674-99 ЦВЕТ ПРИНЯТЬ ПО ПРОЕКТУ ЦВЕТОВОГО РЕШЕНИЯ ФАСАДОВ
121. ВОРОТА ПВХ ПРОФИЛЬ ПО ГОСТ 30674-99 ЦВЕТ ПРИНЯТЬ ПО ПРОЕКТУ ЦВЕТОВОГО РЕШЕНИЯ ФАСАДОВ
122. ВОРОТА ПВХ ПРОФИЛЬ ПО ГОСТ 30674-99 ЦВЕТ ПРИНЯТЬ ПО ПРОЕКТУ ЦВЕТОВОГО РЕШЕНИЯ ФАСАДОВ
123. ВОРОТА ПВХ ПРОФИЛЬ ПО ГОСТ 30674-99 ЦВЕТ ПРИНЯТЬ ПО ПРОЕКТУ ЦВЕТОВОГО РЕШЕНИЯ ФАСАДОВ
124. ВОРОТА ПВХ ПРОФИЛЬ ПО ГОСТ 30674-99 ЦВЕТ ПРИНЯТЬ ПО ПРОЕКТУ ЦВЕТОВОГО РЕШЕНИЯ ФАСАДОВ
125. ВОРОТА ПВХ ПРОФИЛЬ ПО ГОСТ 30674-99 ЦВЕТ ПРИНЯТЬ ПО ПРОЕКТУ ЦВЕТОВОГО РЕШЕНИЯ ФАСАДОВ
126. ВОРОТА ПВХ ПРОФИЛЬ ПО ГОСТ 30674-99 ЦВЕТ ПРИНЯТЬ ПО ПРОЕКТУ ЦВЕТОВОГО РЕШЕНИЯ ФАСАДОВ
127. ВОРОТА ПВХ ПРОФИЛЬ ПО ГОСТ 30674-99 ЦВЕТ ПРИНЯТЬ ПО ПРОЕКТУ ЦВЕТОВОГО РЕШЕНИЯ ФАСАДОВ
128. ВОРОТА ПВХ ПРОФИЛЬ ПО ГОСТ 30674-99 ЦВЕТ ПРИНЯТЬ ПО ПРОЕКТУ ЦВЕТОВОГО РЕШЕНИЯ ФАСАДОВ
129. ВОРОТА ПВХ ПРОФИЛЬ ПО ГОСТ 30674-99 ЦВЕТ ПРИНЯТЬ ПО ПРОЕКТУ ЦВЕТОВОГО РЕШЕНИЯ ФАСАДОВ
130. ВОРОТА ПВХ ПРОФИЛЬ ПО ГОСТ 30674-99 ЦВЕТ ПРИНЯТЬ ПО ПРОЕКТУ ЦВЕТОВОГО РЕШЕНИЯ ФАСАДОВ
131. ВОРОТА ПВХ ПРОФИЛЬ ПО ГОСТ 30674-99 ЦВЕТ ПРИНЯТЬ ПО ПРОЕКТУ ЦВЕТОВОГО РЕШЕНИЯ ФАСАДОВ
132. ВОРОТА ПВХ ПРОФИЛЬ ПО ГОСТ 30674-99 ЦВЕТ ПРИНЯТЬ ПО ПРОЕКТУ ЦВЕТОВОГО РЕШЕНИЯ ФАСАДОВ
133. ВОРОТА ПВХ ПРОФИЛЬ ПО ГОСТ 30674-99 ЦВЕТ ПРИНЯТЬ ПО ПРОЕКТУ ЦВЕТОВОГО РЕШЕНИЯ ФАСАДОВ
134. ВОРОТА ПВХ ПРОФИЛЬ ПО ГОСТ 30674-99 ЦВЕТ ПРИНЯТЬ ПО ПРОЕКТУ ЦВЕТОВОГО РЕШЕНИЯ ФАСАДОВ
135. ВОРОТА ПВХ ПРОФИЛЬ ПО ГОСТ 30674-99 ЦВЕТ ПРИНЯТЬ ПО ПРОЕКТУ ЦВЕТОВОГО РЕШЕНИЯ ФАСАДОВ
136. ВОРОТА ПВХ ПРОФИЛЬ ПО ГОСТ 30674-99 ЦВЕТ ПРИНЯТЬ ПО ПРОЕКТУ ЦВЕТОВОГО РЕШЕНИЯ ФАСАДОВ
137. ВОРОТА ПВХ ПРОФИЛЬ ПО ГОСТ 30674-99 ЦВЕТ ПРИНЯТЬ ПО ПРОЕКТУ ЦВЕТОВОГО РЕШЕНИЯ ФАСАДОВ
138. ВОРОТА ПВХ ПРОФИЛЬ ПО ГОСТ 30674-99 ЦВЕТ ПРИНЯТЬ ПО ПРОЕКТУ ЦВЕТОВОГО РЕШЕНИЯ ФАСАДОВ
139. ВОРОТА ПВХ ПРОФИЛЬ ПО ГОСТ 30674-99 ЦВЕТ ПРИНЯТЬ ПО ПРОЕКТУ ЦВЕТОВОГО РЕШЕНИЯ ФАСАДОВ
140. ВОРОТА ПВХ ПРОФИЛЬ ПО ГОСТ 30674-99 ЦВЕТ ПРИНЯТЬ ПО ПРОЕКТУ ЦВЕТОВОГО РЕШЕНИЯ ФАСАДОВ
141. ВОРОТА ПВХ ПРОФИЛЬ ПО ГОСТ 30674-99 ЦВЕТ ПРИНЯТЬ ПО ПРОЕКТУ ЦВЕТОВОГО РЕШЕНИЯ ФАСАДОВ
142. ВОРОТА ПВХ ПРОФИЛЬ ПО ГОСТ 30674-99 ЦВЕТ ПРИНЯТЬ ПО ПРОЕКТУ ЦВЕТОВОГО РЕШЕНИЯ ФАСАДОВ
143. ВОРОТА ПВХ ПРОФИЛЬ ПО ГОСТ 30674-99 ЦВЕТ ПРИНЯТЬ ПО ПРОЕКТУ ЦВЕТОВОГО РЕШЕНИЯ ФАСАДОВ
144. ВОРОТА ПВХ ПРОФИЛЬ ПО ГОСТ 30674-99 ЦВЕТ ПРИНЯТЬ ПО ПРОЕКТУ ЦВЕТОВОГО РЕШЕНИЯ ФАСАДОВ
145. ВОРОТА ПВХ ПРОФИЛЬ ПО ГОСТ 30674-99 ЦВЕТ ПРИНЯТЬ ПО ПРОЕКТУ ЦВЕТОВОГО РЕШЕНИЯ ФАСАДОВ
146. ВОРОТА ПВХ ПРОФИЛЬ ПО ГОСТ 30674-99 ЦВЕТ ПРИНЯТЬ ПО ПРОЕКТУ ЦВЕТОВОГО РЕШЕНИЯ ФАСАДОВ
147. ВОРОТА ПВХ ПРОФИЛЬ ПО ГОСТ 30674-99 ЦВЕТ ПРИНЯТЬ ПО ПРОЕКТУ ЦВЕТОВОГО РЕШЕНИЯ ФАСАДОВ
148. ВОРОТА ПВХ ПРОФИЛЬ ПО ГОСТ 30674-99 ЦВЕТ ПРИНЯТЬ ПО ПРОЕКТУ ЦВЕТОВОГО

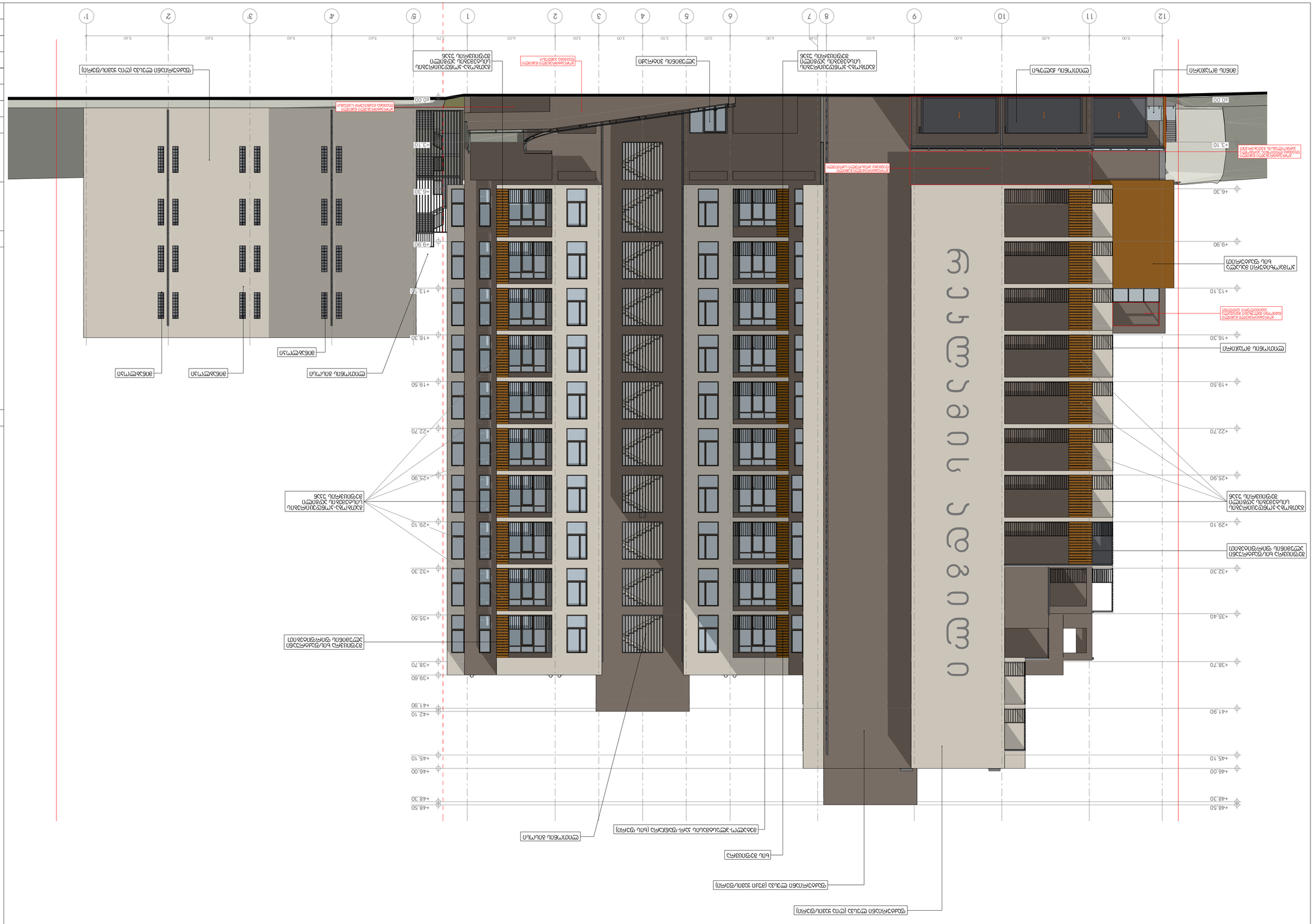

ეფექტი

ეფექტის სასტუმროს ნაგებობა

ქ. თბილისი, ალ. ყაზბეგის ფასადი, ფიფიის ტბის ნაგებობა (ნაკ. N#22.028)
ფიფიის ტბის ნაგებობის ეფექტურ ფასადებზე ეფექტის სასტუმროს ნაგებობის
ფასადების ინტერიერ-ინტერიერ ინტერიერ-ინტერიერ

EPIC DESIGN
შპს „ეპიკ დიზაინი"
ფილიალი: ქ. თბილისი, ბოროდინის ქ. N4
საკონტაქტო ინფორმაცია: ტელ. 4044466289

ტრანზიტული	ფასადი	ტრანზიტული	ფასადი
ფიფიის ტბა	ნ. ბოლქვაძე		
ფიფიის ტბა	ნ. ბოლქვაძე		
ფიფიის ტბა	ნ. ბოლქვაძე		
ინტერიერი	ო. ბაბუნაშვილი		
ფასადის	1:100	ფურცელი (12-1 ფერადი)	
ტიპი			
საკონტაქტო		ფურცლის	ე-23
		28	

ფიფიის ტბა ნაგებობის ფასადი
+65,54 ინტერიერ-ინტერიერ ტიპის ნაგებობა

ეფექტი

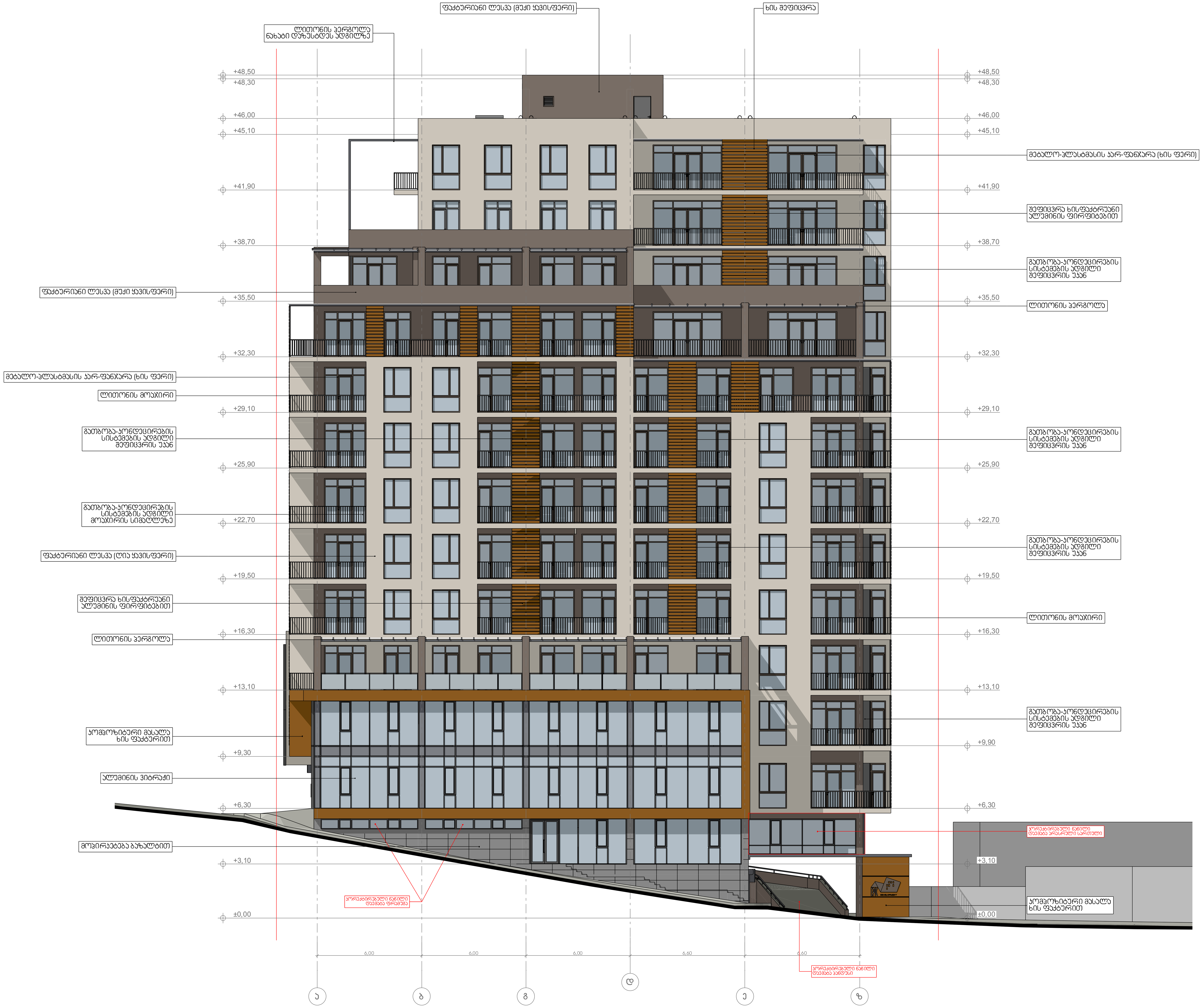

ექსპლიკაცია:

პირობითი ნიშნები

მიწის ნაკვეთის საზღვარი

+67,76 არქიტექტურული ნიშნული

0 1 2 3 4 5 6 7 8 9 10 11

პროექტის სახელწოდება

ქ. თბილისში, ალ. ყაზბეგის გამზირზე, ინფექციური საავადმყოფოს მიმდებარედ არსებულ მიწის ნაკვეთზე (ნაკ. №022.035) მრავალბინიანი საცხოვრებელი სახლის კორექტირების პროექტი

EPIC DESIGN

შპს "ეპიკ დიზაინი"
მის.: ქ. თბილისი, მაზნიაშვილის ქ. №4
საიდენტიფიკაციო კოდი: 404466289

თანამდებობა	გვარი	ხელმოწერა	თარიღი
დირექტორი	ნ. სიხარულიძე		
პრ. ავტორი	ნ. სიხარულიძე		
არქიტექტორი	რ. აბზიანიძე		
მასშტაბი	1:100	ფასადი (ა-ზ ღერძებში)	
თარიღი			
სტადია		ფურცლები	ფურცელი
პროექტი		28	ა-24

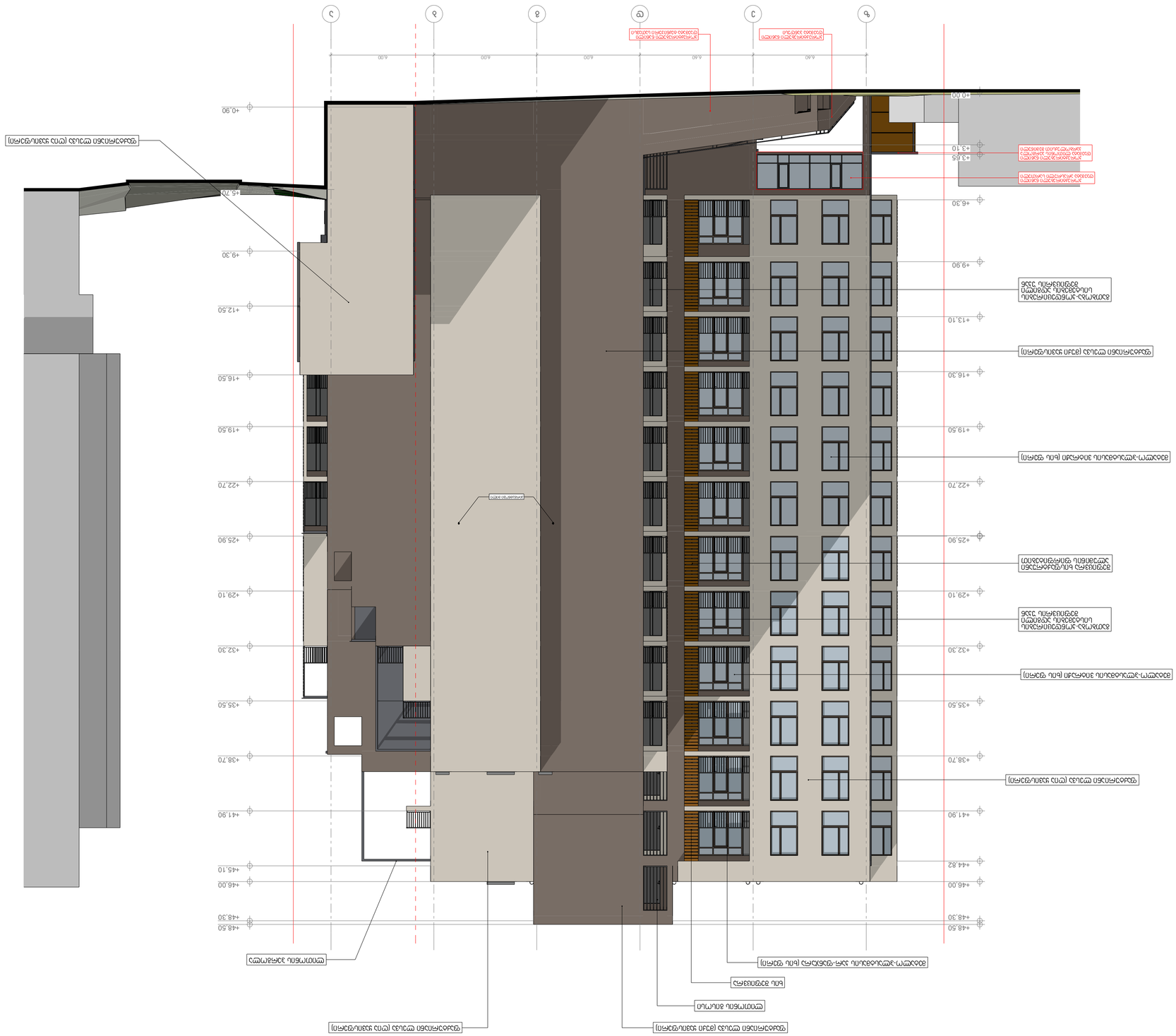
(חיפוי אבן טבעית) חזית מסך
(חיפוי אבן טבעית) חזית מסך
(חיפוי אבן טבעית) חזית מסך