ს2=1988.95ს3.მ = 4.2

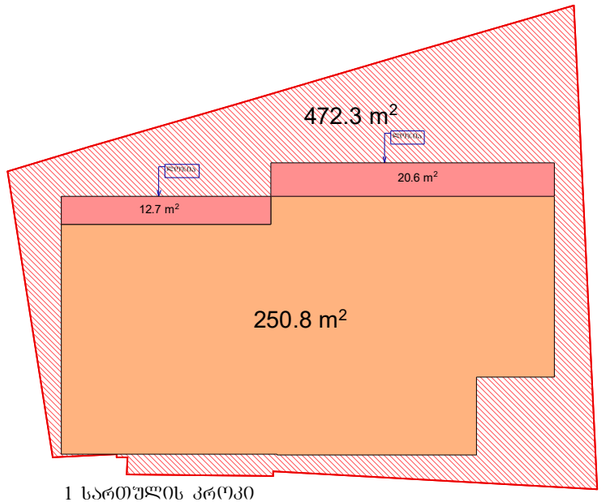

1 სართულის კროკი
(12.7+20.6)/2+250.8= 267.45 კვ.მ

პირველი სართული **0.00**
კომერციული ფართი

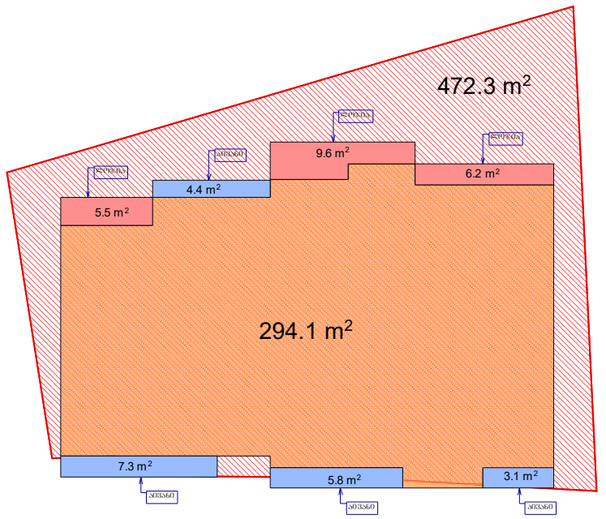

2-3-4 სართულის კროკები
(5.5+9.6+6.2)/2+294.1= 304.75 კვ.მ X 3 = 914.25 კვ.მ

2,3,4 სართულები +3.2;+6.4;+9.6
საცხოვრებელი სართული

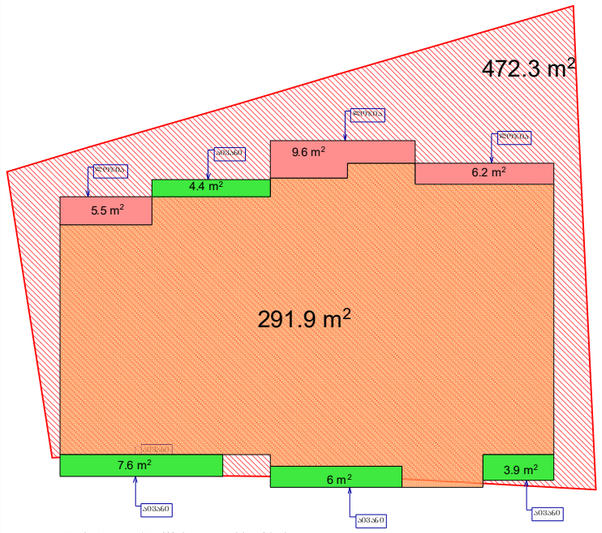

5-6 სართულის კროკები
(5.5+9.6+6.2)/2+291.9= 304.75 კვ.მ X 2 = 605.1 კვ.მ

5-6 სართულები +12.80,+16.00
საცხოვრებელი სართული

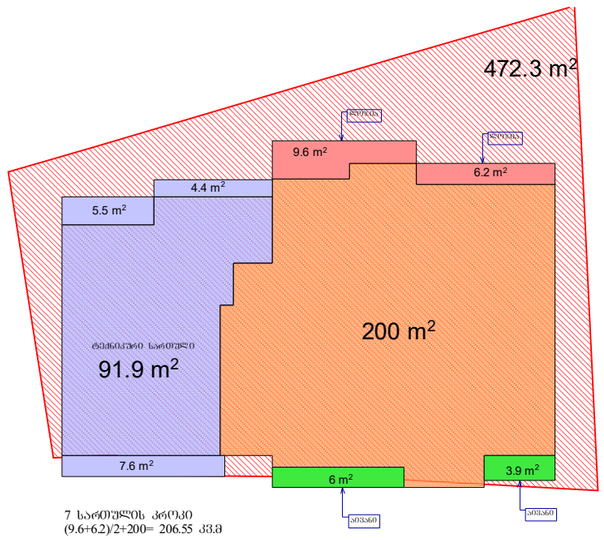

7 სართულის კროკი
(9.6+6.2)/2+200= 206.55 კვ.მ

7 სართულები +19.20

პროექტი > 1406

ჯორჯიან ამერიკან დეველოპერები

ქუჩა>	მ. მესხის #15
ქალაქი >	თბილისი
ქვეყანა >	საქართველო

საპროექტო ტერიტორია

მრავალბინიანი საცხოვრებელი სახლი

საპროექტო მისამართი > მ.მესხის ქ № 15 , ქ თბილისი საქართველო

ს2-ის საანგარიშო

მასშტაბი

დირექტორი
გოჩა ცერცვაძე
ტელ: +995 591 25 25 23
e-mail : georgianamerican@gmail.com

არქიტექტორი თარიღი 10/03/2016
დავით შახბაზოვი
მობ: +995 574 44 38 43 >
e-mail: david.shakhbazov@gmail.com

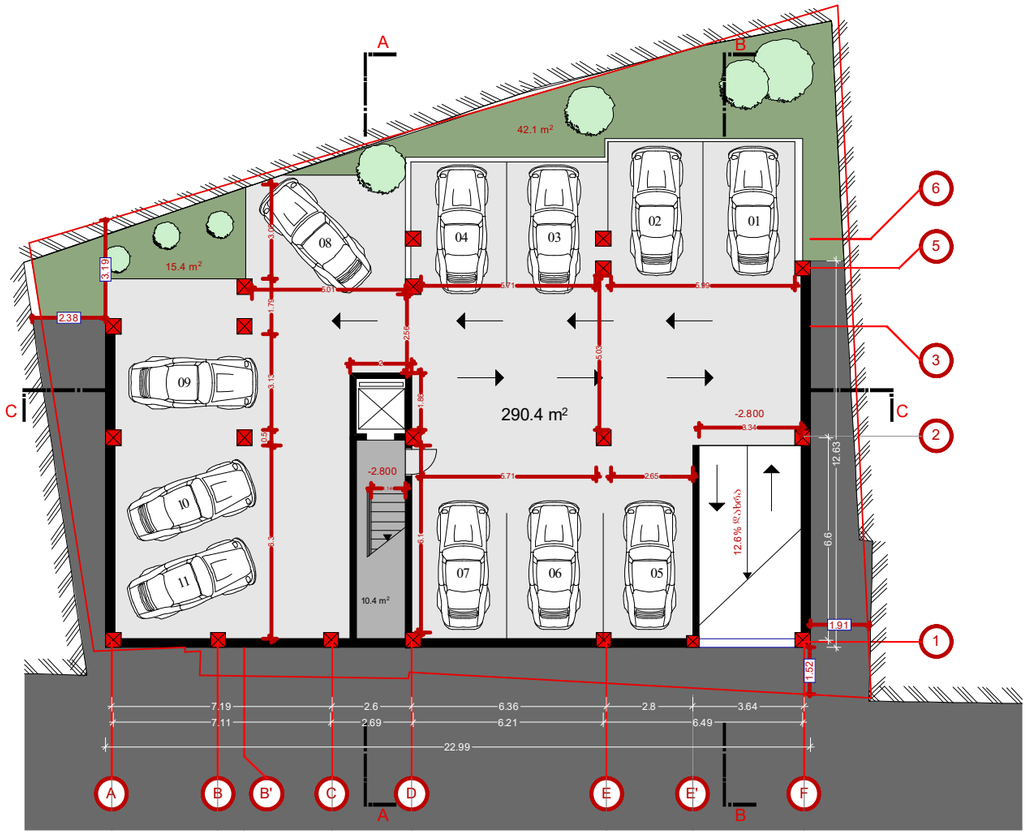

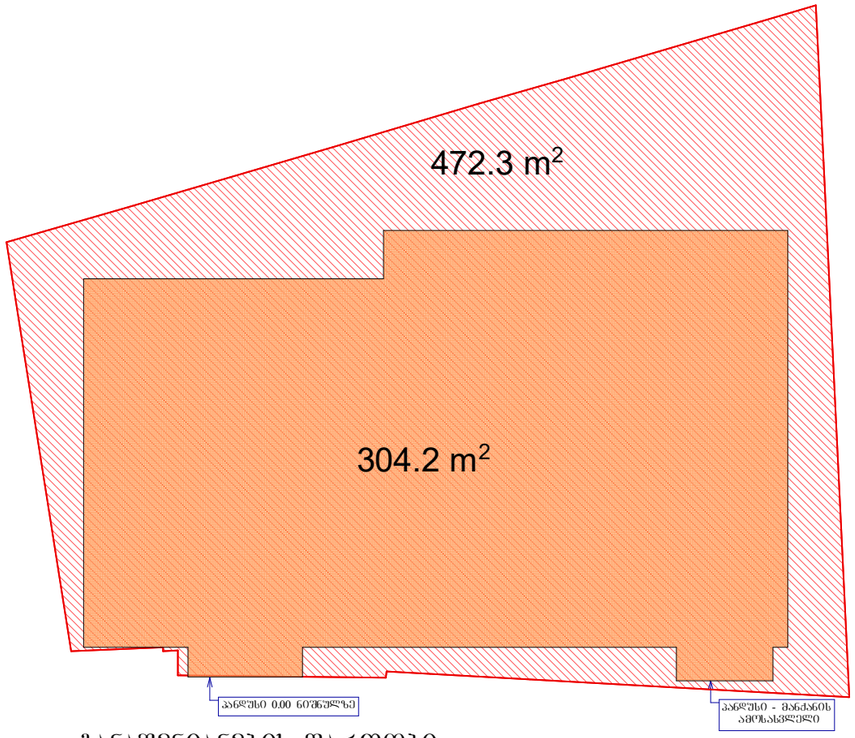

განაშენიანების ფართობი

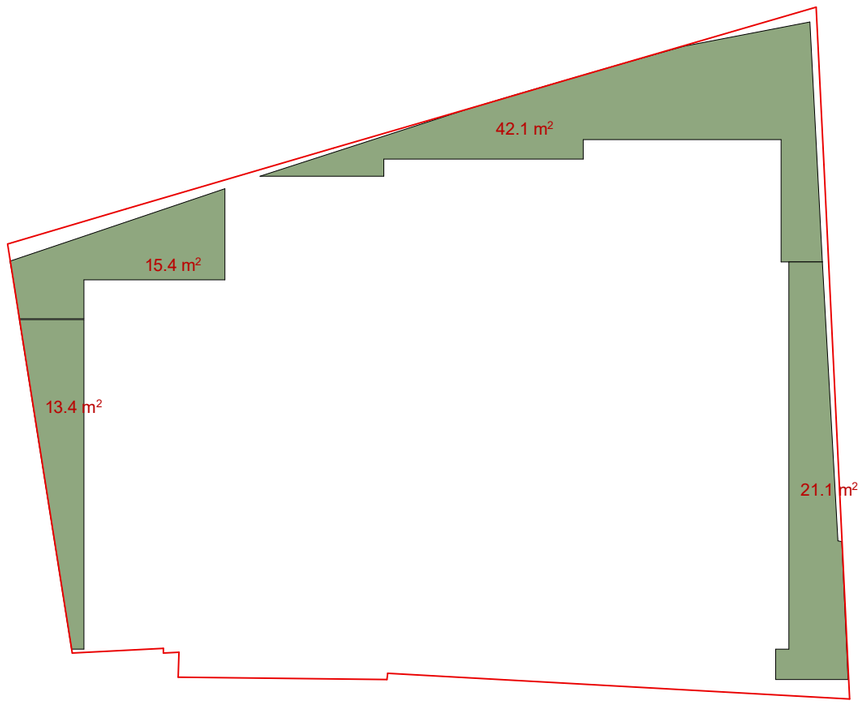

ჯ3 = 92 მ2 = 0.194 = 0.2

ჯ1= 297.2 ჯ3.მ = 0.63 =0.6
ჯ2 =1988.95 ჯ3.მ = 4.2
ჯ3 = 92 ჯ3.მ = 0.2

მიწის ნაკვეთის ფართობი = 472 ჯ3.მ
განაშენიანების ფართობი = 304.2 ჯ3.მ

საცხოვრებელი ფართობი = 1439 ჯ3.მ
საოფისე ფართობი = 68.8 ჯ3.მ
კომერციული ფართობი = 118 ჯ3.მ
საზაფხულო ფართობი = 512.8 ჯ3.მ
კიბის უჯრედისა და სადარბაზოს ფართობი = 157.3 ჯ3.მ
დამხმარე ფართობი = 261.2 ჯ3.მ
ავტოსადგომების ფართობი = 290.4 ჯ3.მ
სამშენებლო მოცულობა = 9432.6
0.00 ქვევით = 831.6
0.00 ზევით = 8601
კონსტრუქციული სიმაღლე = 30.6
0.00 ქვევით = 2.8
0.00 ზევით = 27.8

პროექტი > 1406

ჯორჯიან ამერიკან დეველოპერები

ქუჩა> მ. მესხის #15
ქალაქი > ობილისი
ქვეყანა > საქართველო

საპროექტო ტერიტორია

მრავალბინიანი საცხოვრებელი სახლი

საპროექტო მისამართი > მ.მესხის ქ № 15 , ქ ობილისი საქართველო

ჯ1-ის საანგარიშო

მასშტაბი

დირექტორი
გოჩა ცერცვაძე
ტელ: +995 591 25 25 23
e-mail : georgianamerican@gmail.com

არქიტექტორი
დავით შახბაზოვი
ტელ: +995 574 44 38 43 >
e-mail: david.shakhbazov@gmail.com

თარიღი 10/03/2016



პროექტი > 1406

ჯორჯიან ამერიკან დეველოპერები

ქუჩა> მ. მესხის #15

ქალაქი > ობილისი

ქვეყანა > საქართველო

საპროექტო ტერიტორია

მრავალბინიანი საცხოვრებელი სახლი

საპროექტო მისამართი > მ.მესხის ქ № 15 , ქ ობილისი საქართველო

-1 პარკინგი -2.80

მასშტაბი

1:100

დირექტორი

გოჩა ცერცვაძე

ტელ: +995 591 25 25 23

e-mail : georgianamerican@gmail.com

არქიტექტორი

დავით შახბაზოვი

მობ: +995 574 44 38 43 >

e-mail: david.shakhbazov@gmail.com

თარიღი 10/03/2016

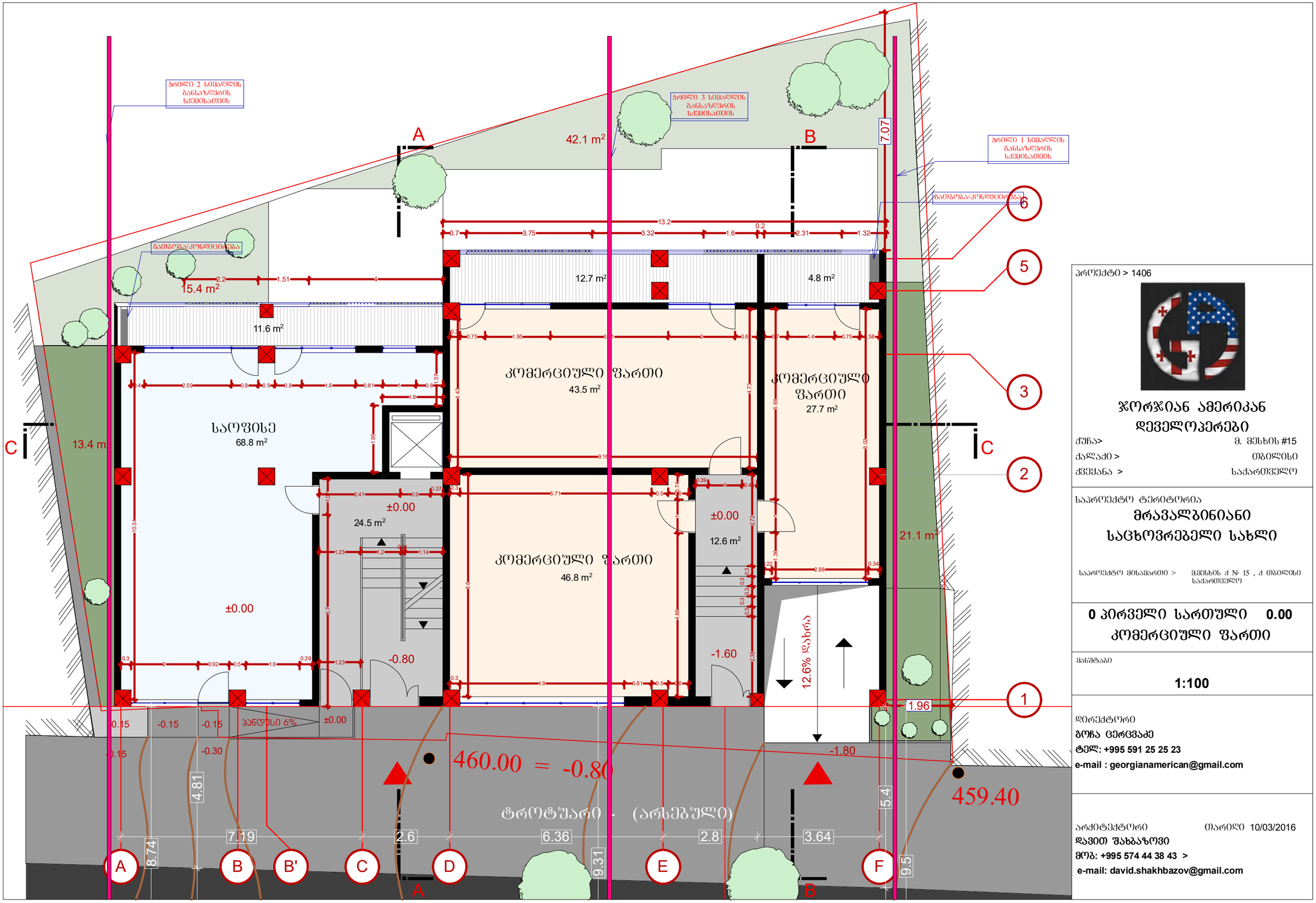

პროექტი > 1406

ჯორჯიან ამერიკან დეველოპერები

ქუჩა> მ. მესხის #15

ქალაქი > თბილისი

ქვეყანა > საქართველო

საპროექტო ტერიტორია

მრავალბინიანი საცხოვრებელი სახლი

საპროექტო მისამართი > მ.მესხის ქ № 15 , ქ თბილისი საქართველო

0 პირველი სართული 0.00

კომერციული ფართი

მასშტაბი

1:100

დირექტორი

გოჩა ცერცვაძე

ტელ: +995 591 25 25 23

e-mail : georgianamerican@gmail.com

არქიტექტორი

დავით შახბაზოვი

მობ: +995 574 44 38 43 >

e-mail: david.shakhbazov@gmail.com

თარიღი 10/03/2016

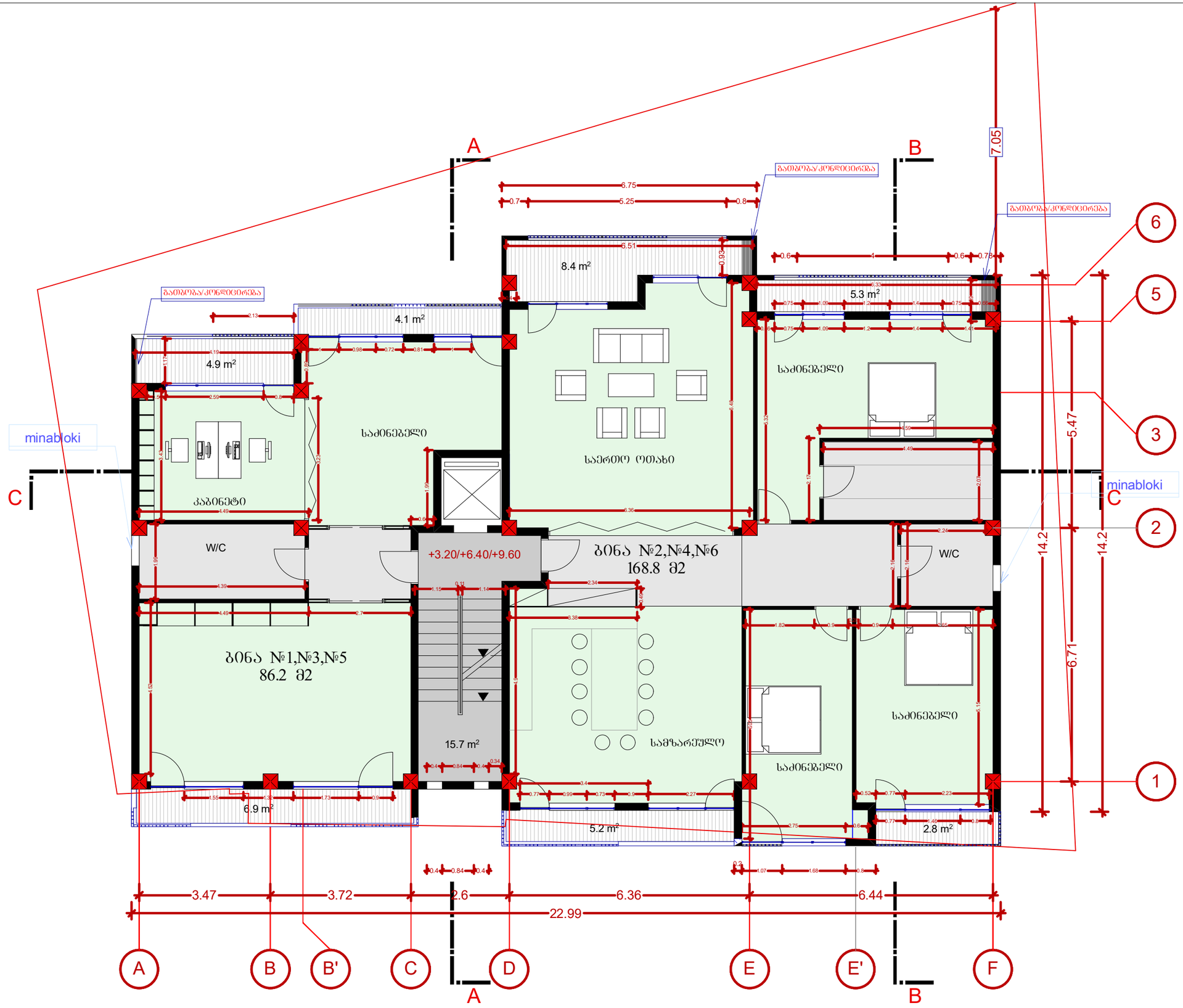

პროექტი > 1406

ჯორჯიან ამერიკან დეველოპერები

ქუჩა> მ. მესხის #15

ქალაქი > ბათილისი

ქვეყანა > საქართველო

საპროექტო ტერიტორია

მრავალბინიანი საცხოვრებელი სახლი

საპროექტო მისამართი > მ.მესხის ქ № 15 , ქ ბათილისი საქართველო

2,3,4 სართულები +3.2;+6.4;+9.6

საცხოვრებელი სართული

მასშტაბი

1:100

დირექტორი

გოჩა ცერცვაძე

ტელ: +995 591 25 25 23

e-mail : georgianamerican@gmail.com

არქიტექტორი თარიღი 10/03/2016

დავით შახბაზოვი

მობ: +995 574 44 38 43 >

e-mail: david.shakhbazov@gmail.com

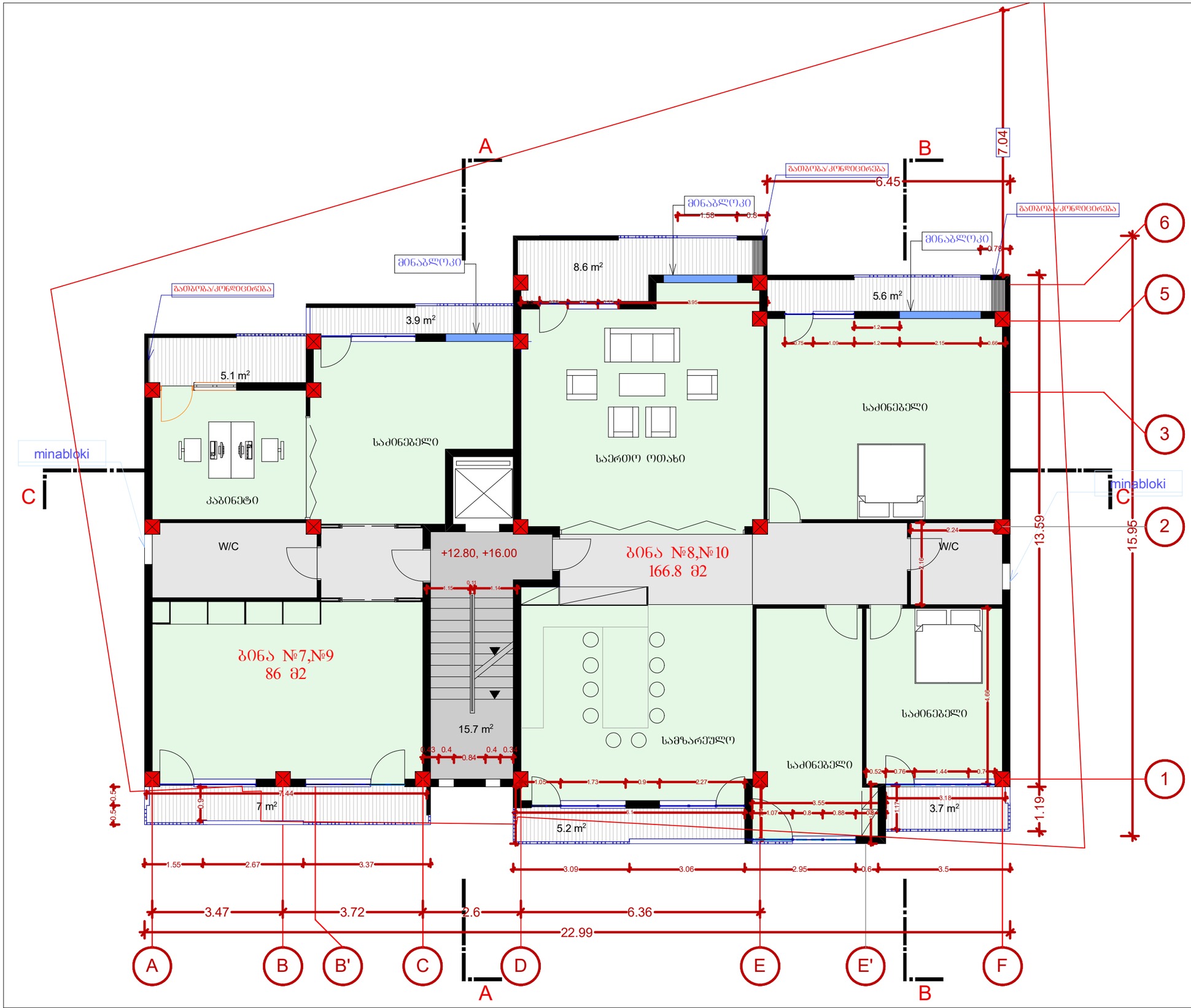

პროექტი > 1406

ჯორჯიან ამერიკან დეველოპერები

ქუჩა> მ. მესხის #15

ქალაქი > თბილისი

ქვეყანა > საქართველო

საპროექტო ტერიტორია

მრავალბინიანი საცხოვრებელი სახლი

საპროექტო მისამართი > მ.მესხის ქ № 15 , ქ თბილისი საქართველო

5-6 სართულები +12.80 +16.00

საცხოვრებელი სართული

მასშტაბი

1:100

დირექტორი

გოჩა ცერცვაძე

ტელ: +995 591 25 25 23

e-mail : georgianamerican@gmail.com

არქიტექტორი თარიღი 10/03/2016

დავით შახბაზოვი

მობ: +995 574 44 38 43 >

e-mail: david.shakhbazov@gmail.com

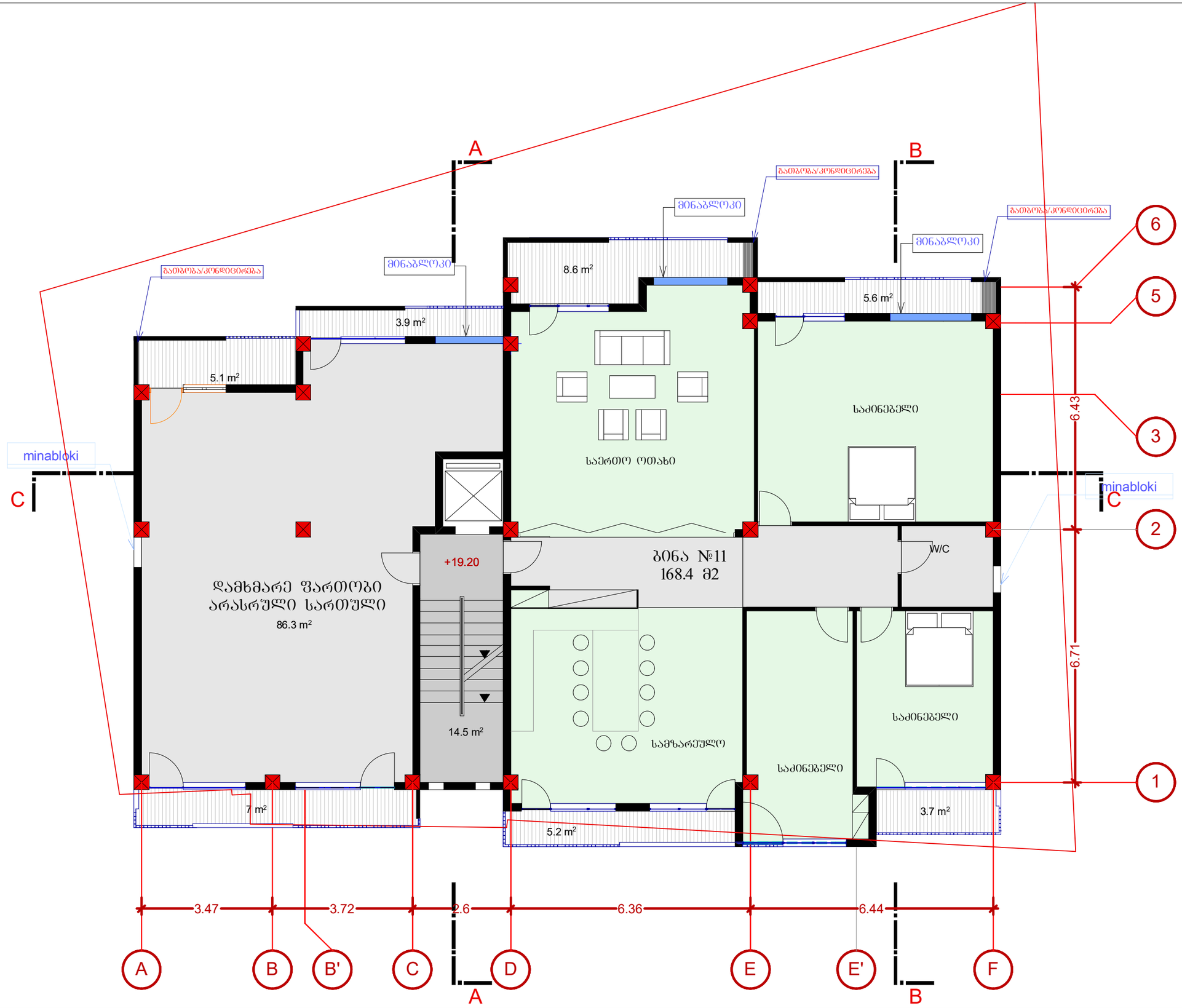

პროექტი > 1406

ჯორჯიან ამერიკან დეველოპერები

ქუჩა> მ. მესხის #15

ქალაქი > თბილისი

ქვეყანა > საქართველო

საპროექტო ტერიტორია

მრავალბინიანი საცხოვრებელი სახლი

საპროექტო მისამართი > მ.მესხის ქ № 15 , ქ თბილისი საქართველო

7 სართულები +19.20

მასშტაბი

1:100

დირექტორი

გოჩა ცერცვაძე

ტელ: +995 591 25 25 23

e-mail : georgianamerican@gmail.com

არქიტექტორი

დავით შახბაზოვი

მობ: +995 574 44 38 43 >

e-mail: david.shakhbazov@gmail.com

თარიღი 10/03/2016

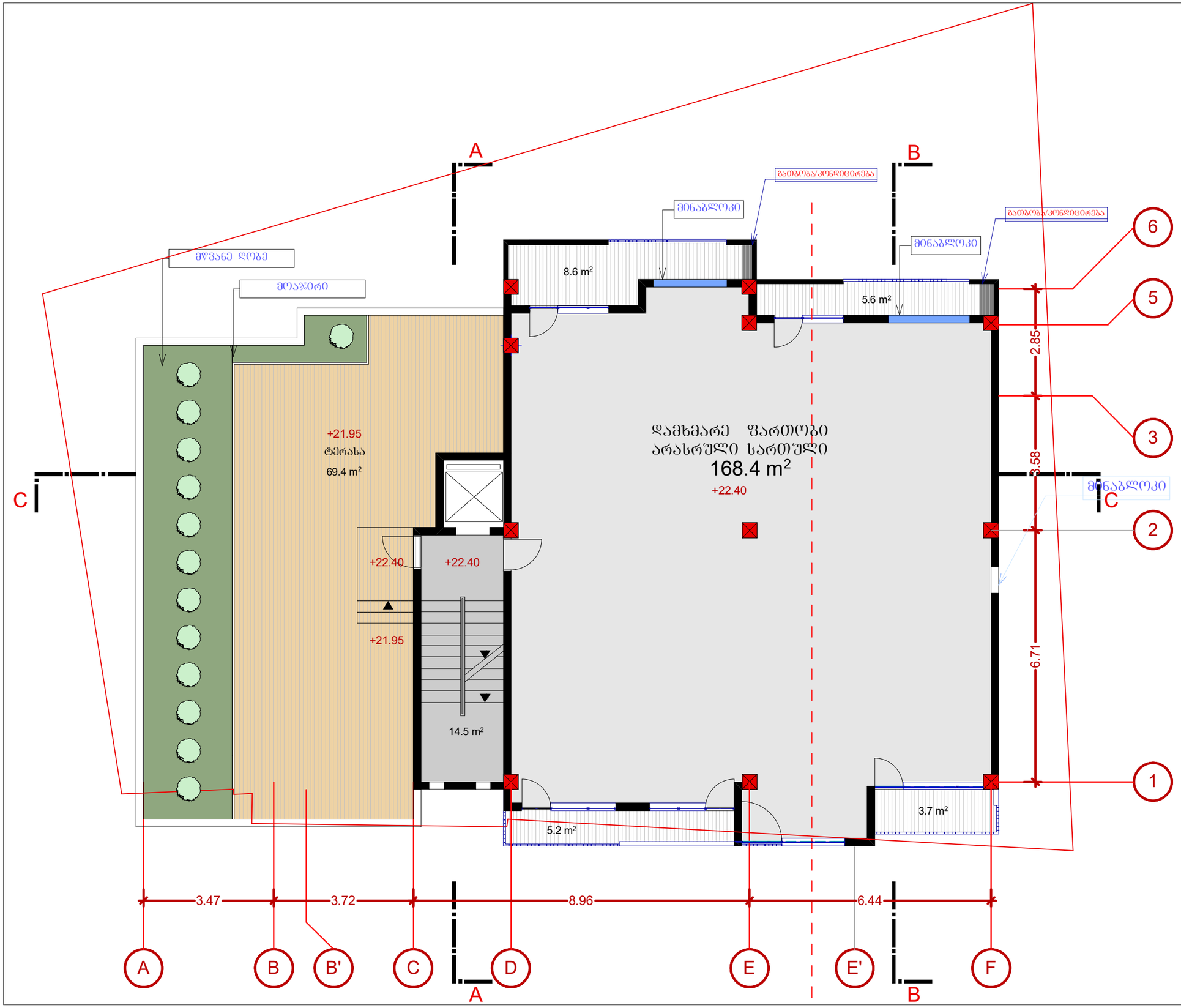

პროექტი > 1406

ჯორჯიან ამერიკან დეველოპერები

ქუჩა>	მ. მესხის #15
ქალაქი >	თბილისი
ქვეყანა >	საქართველო

საპროექტო ტერიტორია

მრავალბინიანი საცხოვრებელი სახლი

საპროექტო მისამართი > მ.მესხის ქ № 15 , ქ თბილისი საქართველო

მე-8 სართული +22.40

მასშტაბი

1:100

დირექტორი

გოჩა ცერცვაძე

ტელ: +995 591 25 25 23

e-mail : georgianamerican@gmail.com

არქიტექტორი

დავით შახბაზოვი

მობ: +995 574 44 38 43 >

e-mail: david.shakhbazov@gmail.com

თარიღი 10/03/2016

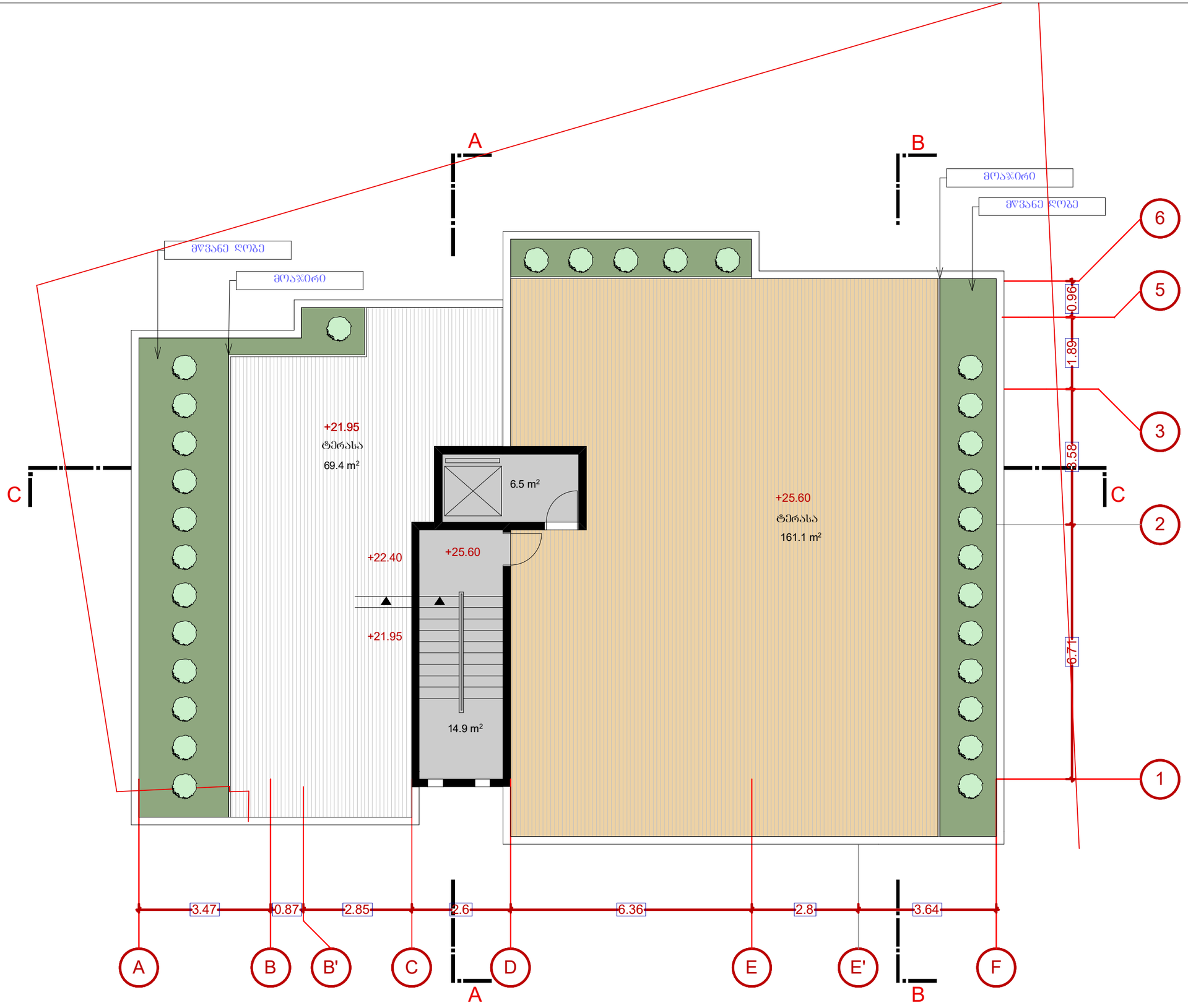

პროექტი > 1406

ჯორჯიან ამერიკან დეველოპერები

ქუჩა> მ. მესხის #15

ქალაქი > ობილისი

ქვეყანა > საქართველო

საპროექტო ტერიტორია

მრავალბინიანი საცხოვრებელი სახლი

საპროექტო მისამართი > მ.მესხის ქ № 15 , ქ ობილისი საქართველო

მე-9 სართულის გეგმა +25.60

მასშტაბი

1:100

დირექტორი

გოჩა ცერცვაძე

ტელ: +995 591 25 25 23

e-mail : georgianamerican@gmail.com

არქიტექტორი

დავით შახბაზოვი

მობ: +995 574 44 38 43 >

e-mail: david.shakhbazov@gmail.com

თარიღი 10/03/2016

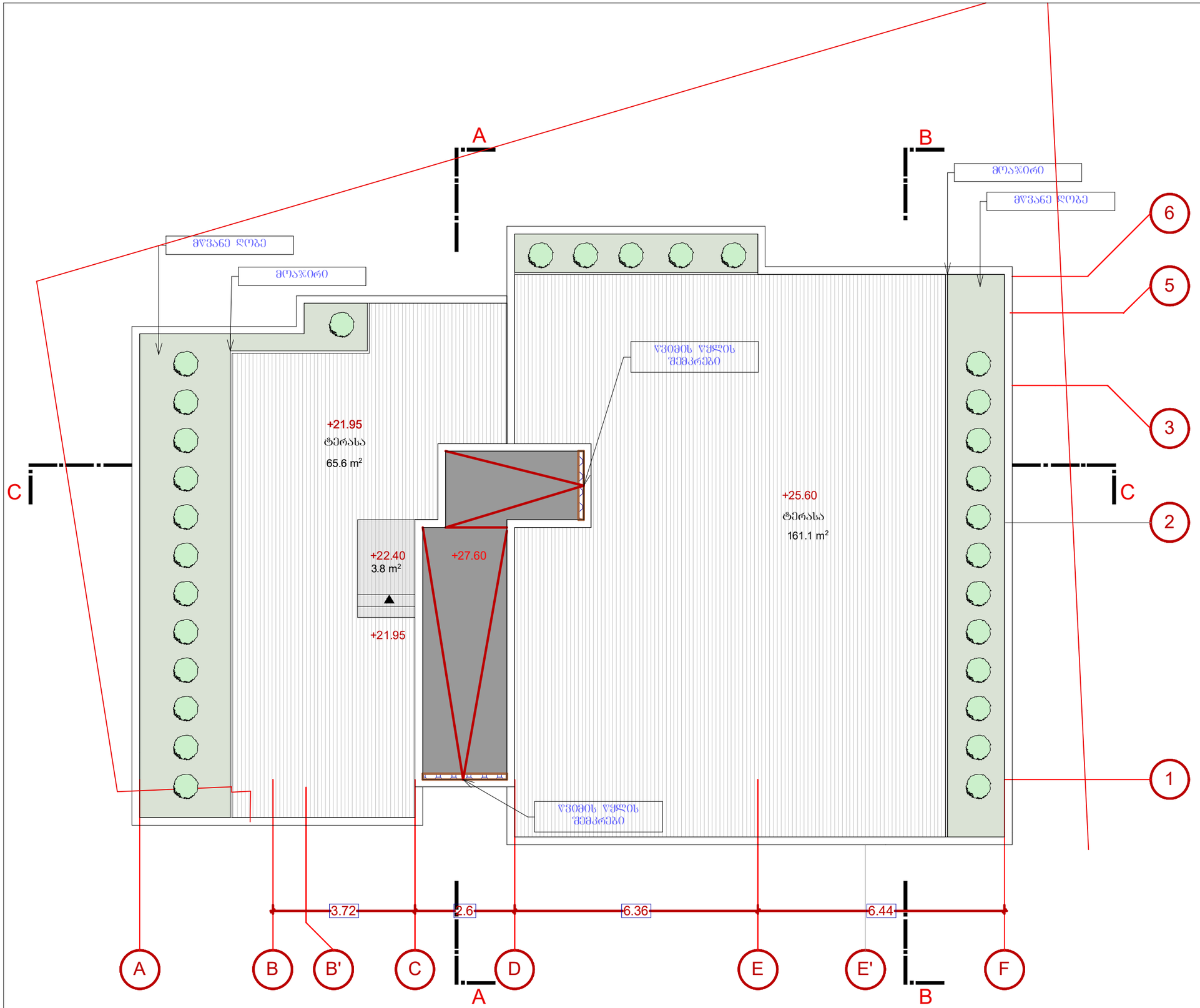

პროექტი > 1406

ჯორჯიან ამერიკან დეველოპერები

ქუჩა> მ. მესხის #15

ქალაქი > ობილისი

ქვეყანა > საქართველო

საპროექტო ტერიტორია

მრავალბინიანი საცხოვრებელი სახლი

საპროექტო მისამართი > მ.მესხის ქ № 15 , ქ ობილისი საქართველო

გადაურვის გეგმა +27.60

მასშტაბი

1:100

დირექტორი

გოჩა ცერცვაძე

ტელ: +995 591 25 25 23

e-mail : georgianamerican@gmail.com

არქიტექტორი თარიღი 10/03/2016

დავით შახბაზოვი

მობ: +995 574 44 38 43 >

e-mail: david.shakhbazov@gmail.com