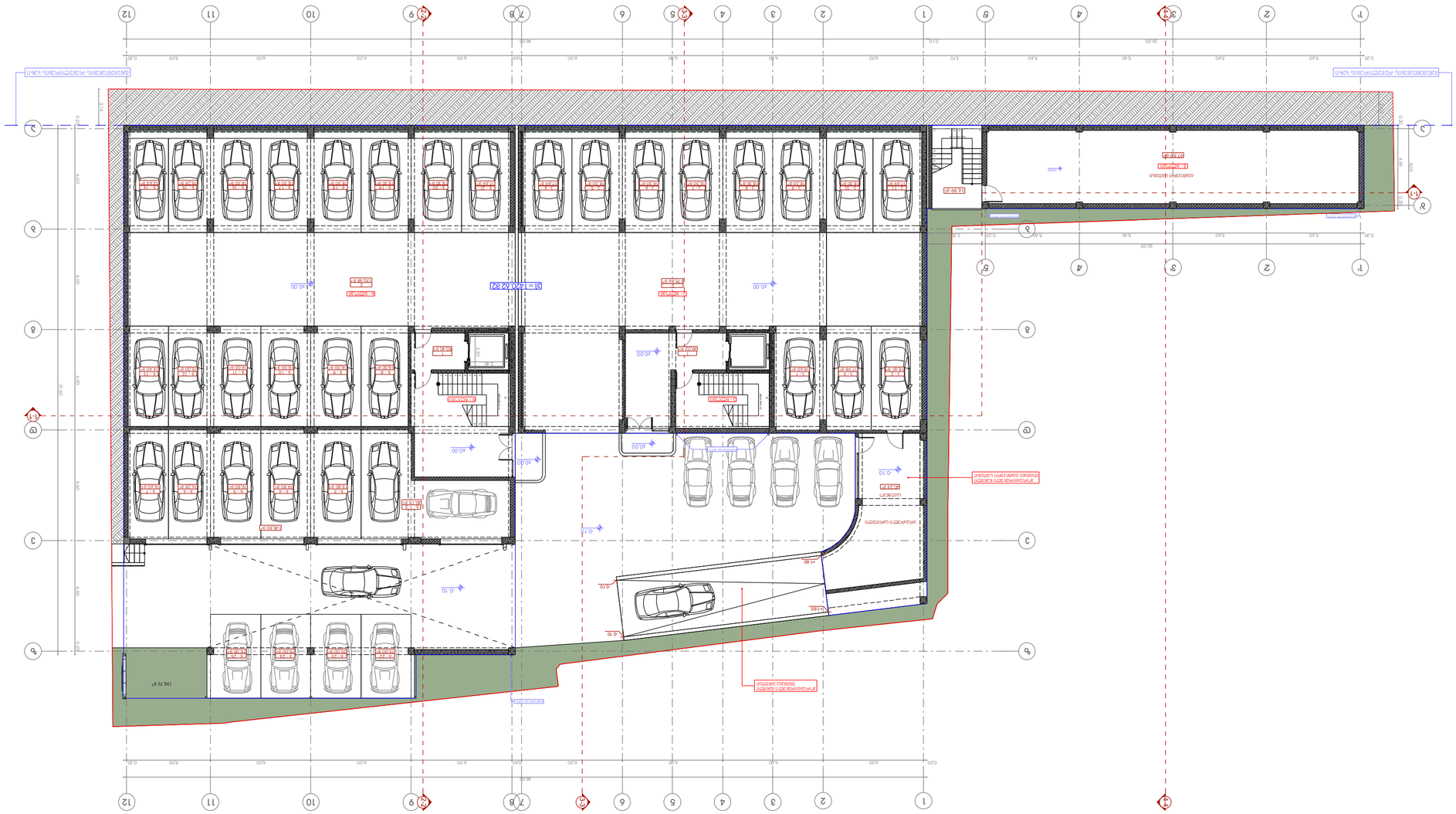
מפלס הגגון הנמוך ביותר
מפלס הגגון הגבוה ביותר
מפלס הגג העליון
מפלס הגג התחתון
מפלס הגג העליון
מפלס הגג התחתון
מפלס הגג העליון
מפלס הגג התחתון

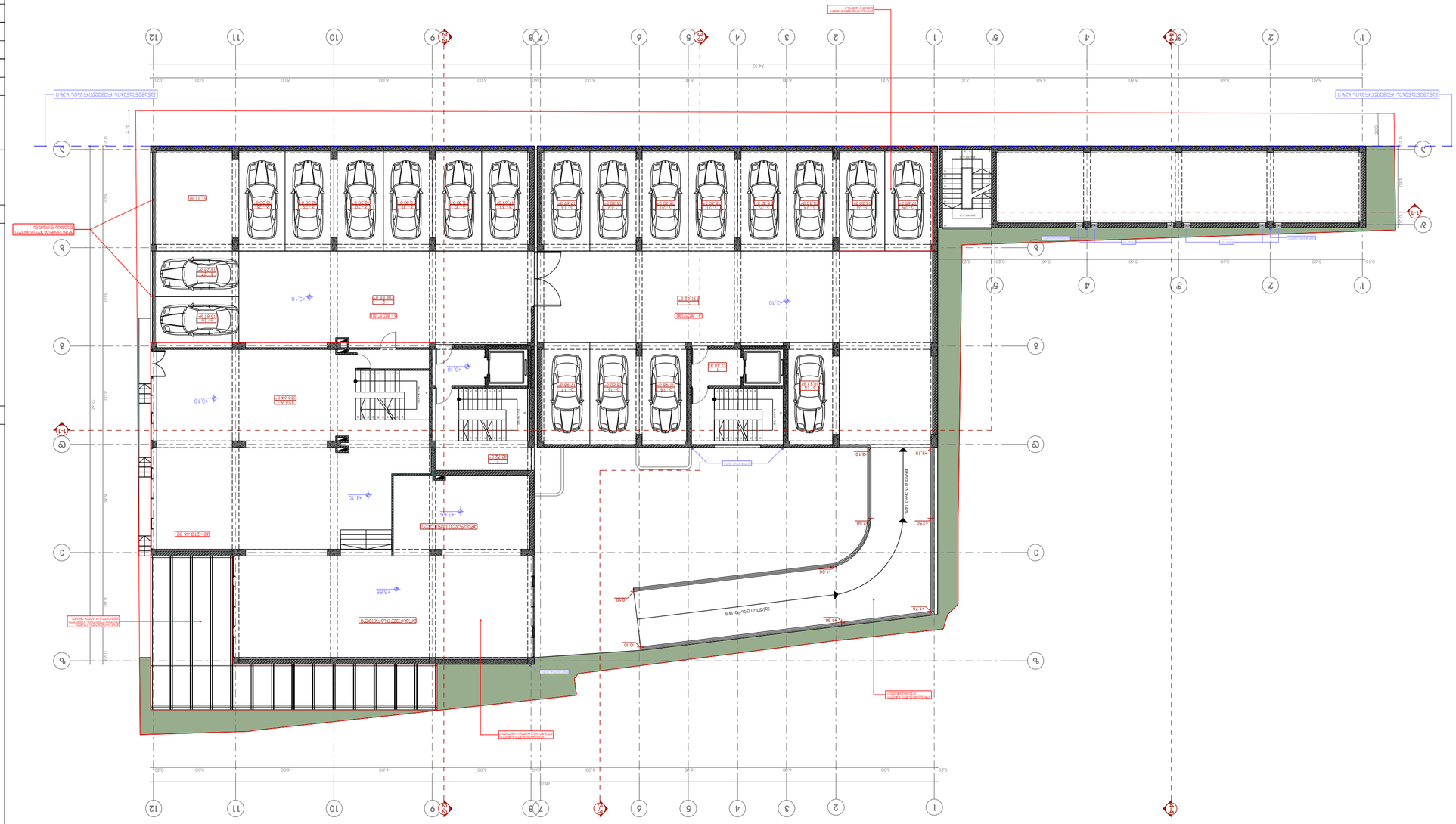
מפלס גגון כניסה
מפלס גגון כניסה
מפלס גגון כניסה

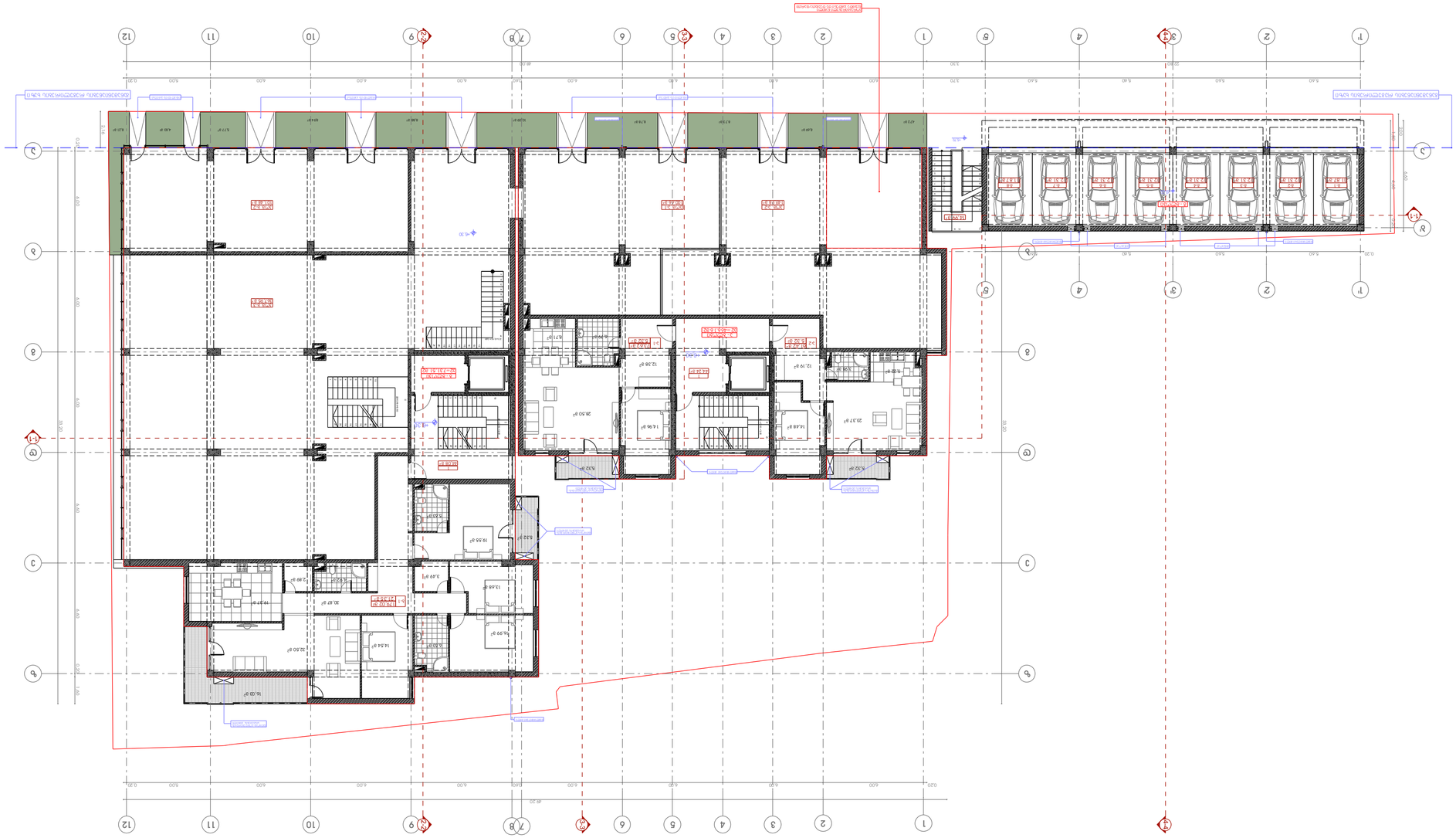

מגרש	2
גוש	6638
חלקה	18
שטח המגרש	1,453 מ"ר
אזור	מגורים ג'
יעוד	מגורים
מספר יחידות דיור	8
מספר קומות	4
גובה מבנה	13.50 מ'
קווי בניין	קדמי 5.00 מ', צדדי 4.00 מ', אחורי 5.00 מ'
תכסית	40%
אחוזי בניה	120%
מקומות חניה	12

ექსპლიკაცია:

1. სადარბაზო
2. საცხოვრებელი ბინა

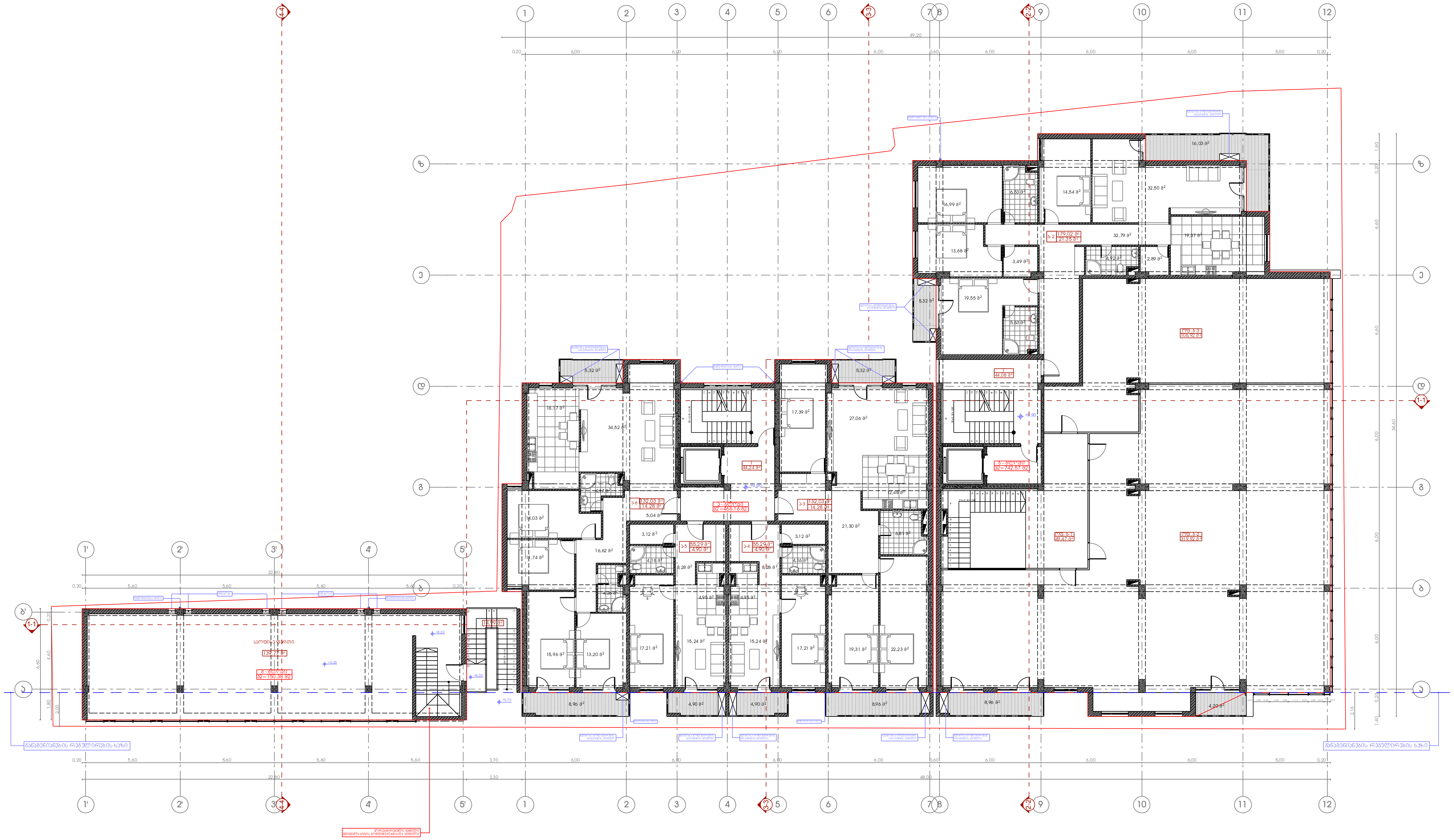

ტექნიკურ-ეკონომიკური მაჩვენებლები:

ა - ბლოკი			
დასახელება	ფართობი შიდა კონტურზე	საზაფხულო ფართობი	საერთო ფართობი
ბინა ა-3	132.03 მ²	14.28 მ²	146.31 მ²
ბინა ა-4	55.29 მ²	4.90 მ²	60.19 მ²
ბინა ა-5	55.29 მ²	4.90 მ²	60.19 მ²
ბინა ა-6	132.03 მ²	14.28 მ²	146.31 მ²
ჯამი:	374.64 მ²	38.36 მ²	413.00 მ²
სადარბაზო- კიბის უჯრედი			44.24 მ²
ა - ბლოკის საერთო ფართობი			457.24 მ²

ბ - ბლოკი			
დასახელება	ფართობი შიდა კონტურზე	საზაფხულო ფართობი	საერთო ფართობი
ბინა ბ-2	179.02 მ²	21.35 მ²	200.37 მ²
ოფისი ბ-1	49.47 მ²		49.47 მ²
ოფისი ბ-2	319.92 მ²	13.16 მ²	333.08 მ²
ოფისი ბ-3	106.92 მ²		106.92 მ²
სადარბაზო- კიბის უჯრედი			44.08 მ²
ბ - ბლოკის საერთო ფართობი			733.92 მ²

გ - ბლოკი	
დასახელება	ფართობი (კვ.მ)
საოფისე ფართი	139.77
ღია კიბის უჯრედი	14.99
გ - ბლოკის საერთო ფართობი	154.76

პირობითი ნიშნები

- მიწის ნაკვეთის საზღვარი
- +9,90 არქიტექტურული ნიშნული
- 1-1 ჭრილის ხაზი
- კ2-ის საანგარიშო კონტური
- 1 | 58.66 მ² | 5.18 მ² — სათავსის ნუმერაცია, ფართი შიდა კონტურზე, საზაფხულო ფართი
- 1 | 65.91 მ² — სათავსის ნუმერაცია, ფართი შიდა კონტურზე

N

0 1 2 3 4 5 6 7 8 9 10 11

პროექტის სახელწოდება

ქ. თბილისში, ალ. ყაზბეგის გამზირზე, ინფექციური საავადმყოფოს მიმდებარედ არსებულ მიწის ნაკვეთზე (ნაკ. №022.035) მრავალბინიანი საცხოვრებელი სახლის კორექტირების პროექტი

EPIC DESIGN

შპს "ეპიკ დიზაინი"
მის.: ქ. თბილისი, გაზნიაშვილის ქ. №4
საიდენტიფიკაციო კოდი: 404466289

თანამდებობა	გვარი	ხელმოწერა	თარიღი
დირექტორი	ნ. სიხარულიძე		
პრ. ავტორი	ნ. სიხარულიძე		
არქიტექტორი	რ. აზნიაიძე		
მასშტაბი	1:100	სართულის გეგმა +9.90 ნიშნულზე	
თარიღი			

სტადია	ფურცლები	ფურცელი
პროექტი	28	ა-05

גבעת הרקפות

תכנית קומת גג

שטח המגרש	139.77

מקרא

- מבנה מוצע
- גבול מגרש
- קווי בניין
- מבנה קיים להריסה
- מבנה קיים להישאר
- מבנה קיים להישאר - קווי בניין
- מבנה קיים להריסה - קווי בניין
- מבנה מוצע
- מבנה מוצע - קווי בניין
- מבנה מוצע - קווי בניין עליון
- מבנה מוצע - קווי בניין תחתון
- מבנה קיים להישאר - קווי בניין
- מבנה קיים להריסה - קווי בניין
- מבנה קיים להישאר
- מבנה קיים להריסה
- מבנה מוצע
- מבנה מוצע - קווי בניין
- מבנה מוצע - קווי בניין עליון
- מבנה מוצע - קווי בניין תחתון
- מבנה קיים להישאר - קווי בניין
- מבנה קיים להריסה - קווי בניין

מפלסים

מפלס 3 - מפלס הכניסה הקובעת	+0.00
מפלס 2 - מפלס הכניסה הקובעת	-3.06
מפלס 1 - מפלס הכניסה הקובעת	-6.12
מפלס 0 - מפלס הכניסה הקובעת	-9.18

מפלסים

מפלס 3 - מפלס הכניסה הקובעת	+0.00
מפלס 2 - מפלס הכניסה הקובעת	-3.06
מפלס 1 - מפלס הכניסה הקובעת	-6.12
מפלס 0 - מפלס הכניסה הקובעת	-9.18

טבלת שטחים

מבנה מוצע	139.77

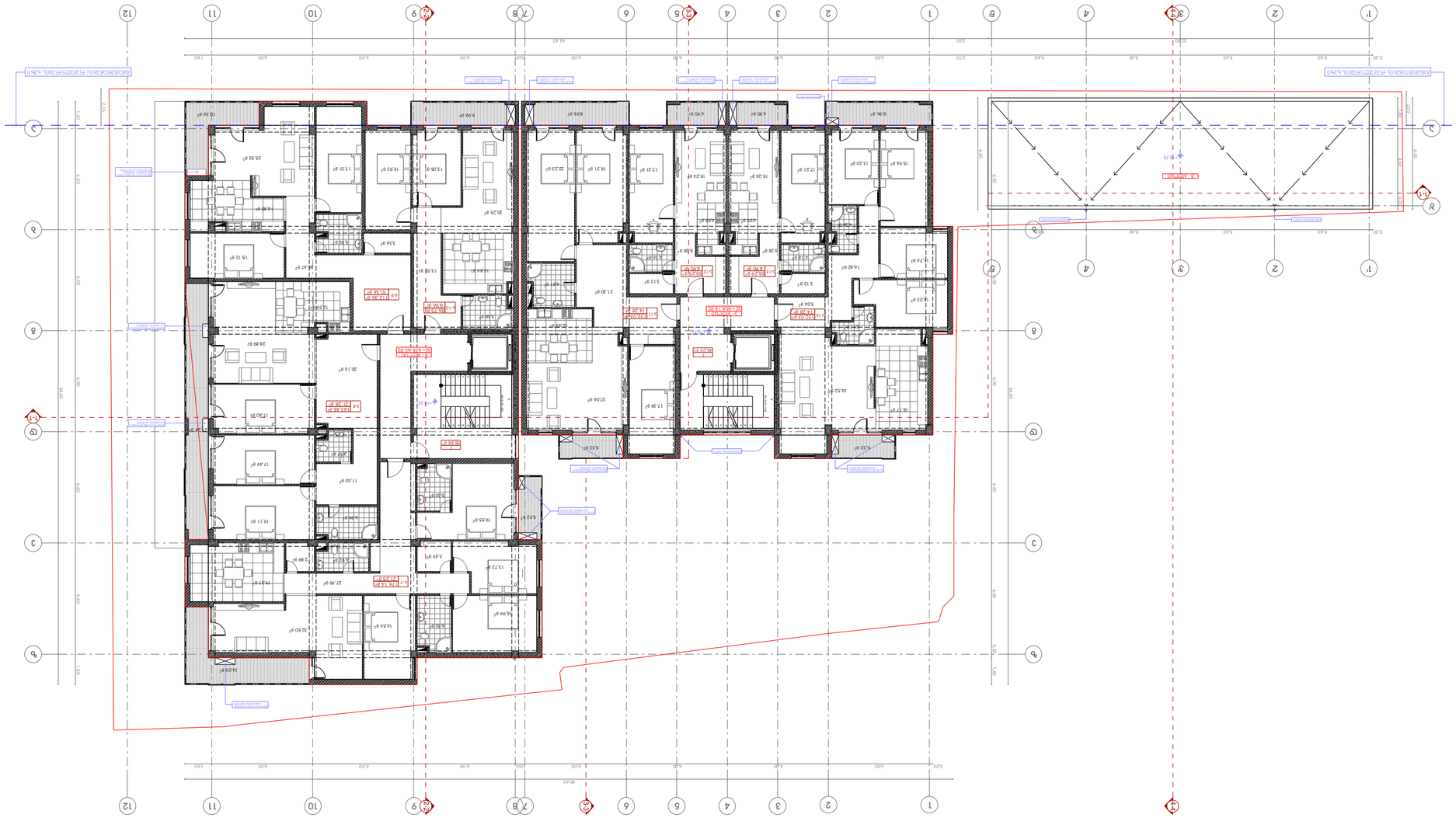

תכנית קומת גג חלקית

מפתח שטחים

מבנה חדש	
מבנה קיים	
מבנה להריסה	
מבנה מוסדי	
מבנה מסחרי	
מבנה מגורים	
מבנה משולב	
מבנה תת קרקעי	
מבנה חניה	
מבנה מקלט	
מבנה ציבורי	
מבנה לתעשיה	
מבנה לתיירות	
מבנה חקלאי	
מבנה לתחבורה	
מבנה אחר	

מקרא

גבול מגרש	
קו בניין	
גבול תא שטח	
גבול חלקה	
גבול מתחם	
גבול תכנית	
מבנה להריסה	
מבנה חדש	
מבנה קיים	
מבנה משולב	
מבנה מגורים	
מבנה מסחרי	
מבנה מוסדי	
מבנה תת קרקעי	
מבנה חניה	
מבנה מקלט	
מבנה ציבורי	
מבנה לתעשיה	
מבנה לתיירות	
מבנה חקלאי	
מבנה לתחבורה	
מבנה אחר	

מפתח שטחים

מבנה חדש	
מבנה קיים	
מבנה להריסה	
מבנה מוסדי	
מבנה מסחרי	
מבנה מגורים	
מבנה משולב	
מבנה תת קרקעי	
מבנה חניה	
מבנה מקלט	
מבנה ציבורי	
מבנה לתעשיה	
מבנה לתיירות	
מבנה חקלאי	
מבנה לתחבורה	
מבנה אחר	

מקרא

גבול מגרש	
קו בניין	
גבול תא שטח	
גבול חלקה	
גבול מתחם	
גבול תכנית	
מבנה להריסה	
מבנה חדש	
מבנה קיים	
מבנה משולב	
מבנה מגורים	
מבנה מסחרי	
מבנה מוסדי	
מבנה תת קרקעי	
מבנה חניה	
מבנה מקלט	
מבנה ציבורי	
מבנה לתעשיה	
מבנה לתיירות	
מבנה חקלאי	
מבנה לתחבורה	
מבנה אחר	

קנה מידה גרפי	
1:100	קנה מידה
	תאריך
16.30.ב	תאריך עדכון אחרון
28	מספר גרסה
207	מספר שרטוט

מתכנן שלד	
מתכנן תשתיות	
מתכנן נוף	
מתכנן תנועה	
מתכנן אקוסטי	
מתכנן אחר	

יזם	
בעלים	
מודד	
עורך התכנית	
מתכנן שלד	
מתכנן תשתיות	
מתכנן נוף	
מתכנן תנועה	
מתכנן אקוסטי	
מתכנן אחר	

BK DESIGN
רח' הנשיא 4, קרית אתא
טל': 04-8468289, אימייל: bkdesign@bezeqint.net

עורך התכנית

תכנית קומת גג חלקית

מגרש 207 בשכונת הנשיא, קרית אתא

שטחי הבניה המותרים והמבוקשים במגרש:

מגרש 3

שטחים מותרים		שטחים מבוקשים	
שטחים עיקריים	שטחי שירות	שטחים עיקריים	שטחי שירות
132.03 מ"ר	14.28 מ"ר	132.03 מ"ר	146.31 מ"ר
55.29 מ"ר	4.90 מ"ר	55.29 מ"ר	60.19 מ"ר
55.29 מ"ר	4.90 מ"ר	55.29 מ"ר	60.19 מ"ר
132.03 מ"ר	14.28 מ"ר	132.03 מ"ר	146.31 מ"ר
374.44 מ"ר	38.36 מ"ר	374.44 מ"ר	413.00 מ"ר
44.24 מ"ר		44.24 מ"ר	
457.24 מ"ר		457.24 מ"ר	

מגרש 8

שטחים מותרים		שטחים מבוקשים	
שטחים עיקריים	שטחי שירות	שטחים עיקריים	שטחי שירות
176.14 מ"ר	21.35 מ"ר	176.14 מ"ר	197.49 מ"ר
143.45 מ"ר	21.28 מ"ר	143.45 מ"ר	164.73 מ"ר
112.36 מ"ר	10.36 מ"ר	112.36 מ"ר	122.72 מ"ר
86.73 מ"ר	8.96 מ"ר	86.73 מ"ר	95.69 מ"ר
518.68 מ"ר	61.95 מ"ר	518.68 מ"ר	580.63 מ"ר
			88.88 מ"ר
			699.51 מ"ר

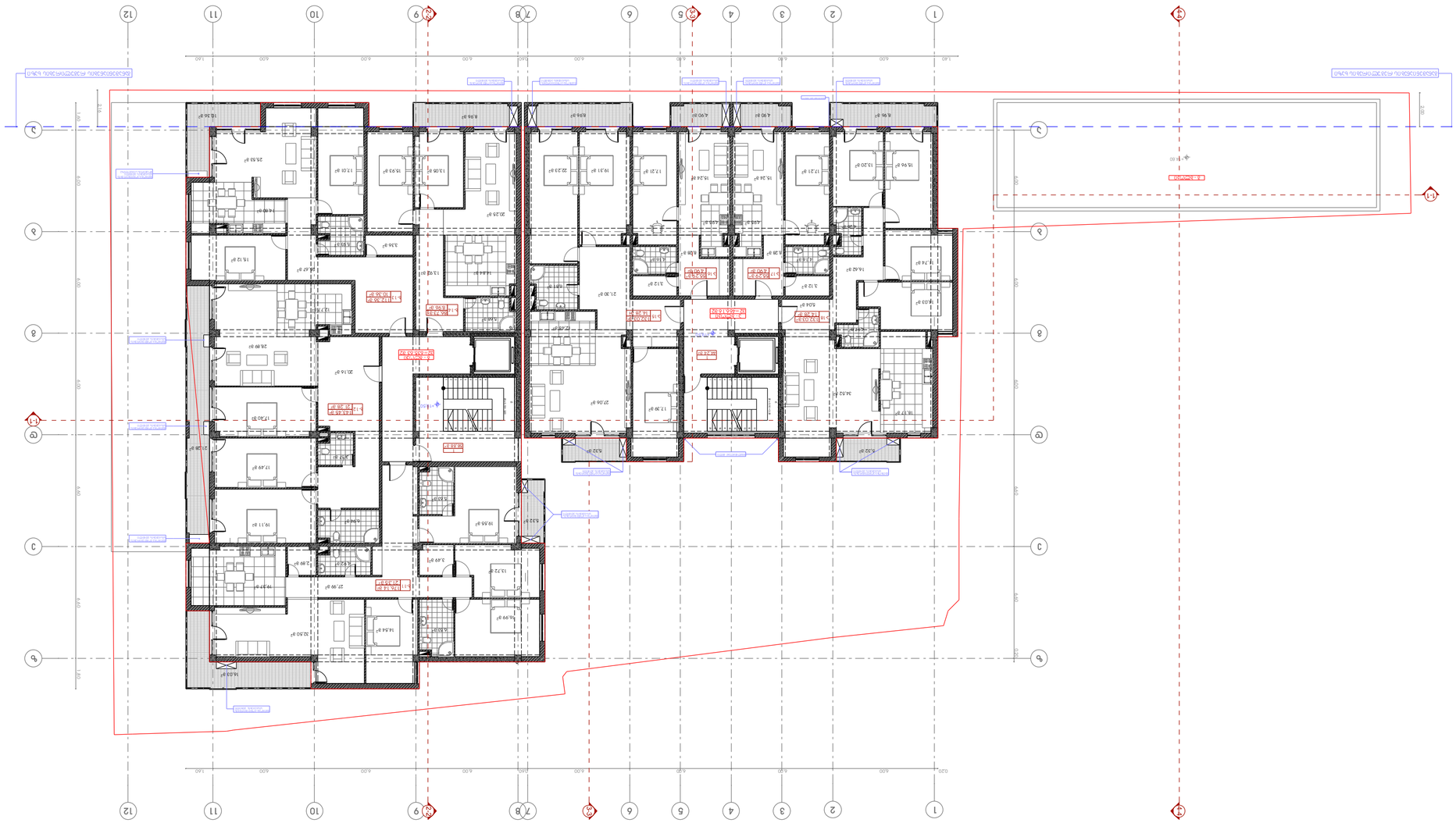

תכנית קומת מרתף

מפתח שטחים

מספר חדר	שם החדר	שטח	יחידת מדידה
3.15	מחסן	132.03	מ"ר
3.16	מחסן	55.29	מ"ר
3.17	מחסן	55.29	מ"ר
3.18	מחסן	132.03	מ"ר
סה"כ		374.64	מ"ר

מספר חדר	שם החדר	שטח	יחידת מדידה
3.16	מחסן	4.90	מ"ר
3.17	מחסן	4.90	מ"ר
3.18	מחסן	14.28	מ"ר
סה"כ		38.36	מ"ר

מספר חדר	שם החדר	שטח	יחידת מדידה
3.15	מחסן	14.28	מ"ר
3.16	מחסן	4.90	מ"ר
3.17	מחסן	4.90	מ"ר
3.18	מחסן	14.28	מ"ר
סה"כ		38.36	מ"ר

מספר חדר	שם החדר	שטח	יחידת מדידה
3.11	מחסן	176.14	מ"ר
3.12	מחסן	143.45	מ"ר
3.13	מחסן	112.36	מ"ר
3.14	מחסן	86.73	מ"ר
סה"כ		518.68	מ"ר

מספר חדר	שם החדר	שטח	יחידת מדידה
3.11	מחסן	21.35	מ"ר
3.12	מחסן	21.28	מ"ר
3.13	מחסן	10.36	מ"ר
3.14	מחסן	8.96	מ"ר
סה"כ		61.95	מ"ר

מספר חדר	שם החדר	שטח	יחידת מדידה
3.11	מחסן	197.49	מ"ר
3.12	מחסן	164.73	מ"ר
3.13	מחסן	122.72	מ"ר
3.14	מחסן	95.69	מ"ר
סה"כ		580.63	מ"ר

מספר חדר	שם החדר	שטח	יחידת מדידה
3.1 - מרתף		699.51	מ"ר
	סה"כ שטחי מחסנים מרתף	58.88	מ"ר

מספר חדר	שם החדר	שטח	יחידת מדידה
3.1 - מרתף		457.24	מ"ר
	סה"כ שטחי מחסנים מרתף	44.24	מ"ר

מספר חדר	שם החדר	שטח	יחידת מדידה
3 - מרתף		413.00	מ"ר
	סה"כ שטחי מחסנים מרתף	146.31	מ"ר
	סה"כ שטחי מחסנים מרתף	60.19	מ"ר
	סה"כ שטחי מחסנים מרתף	60.19	מ"ר
	סה"כ שטחי מחסנים מרתף	146.31	מ"ר
	סה"כ שטחי מחסנים מרתף	41.00	מ"ר

מספר חדר	שם החדר	שטח	יחידת מדידה
3 - מרתף		413.00	מ"ר
	סה"כ שטחי מחסנים מרתף	146.31	מ"ר
	סה"כ שטחי מחסנים מרתף	60.19	מ"ר
	סה"כ שטחי מחסנים מרתף	60.19	מ"ר
	סה"כ שטחי מחסנים מרתף	146.31	מ"ר
	סה"כ שטחי מחסנים מרתף	41.00	מ"ר

מספר חדר	שם החדר	שטח	יחידת מדידה
3.1 - מרתף		457.24	מ"ר
	סה"כ שטחי מחסנים מרתף	44.24	מ"ר

מספר חדר	שם החדר	שטח	יחידת מדידה
3.1 - מרתף		699.51	מ"ר
	סה"כ שטחי מחסנים מרתף	58.88

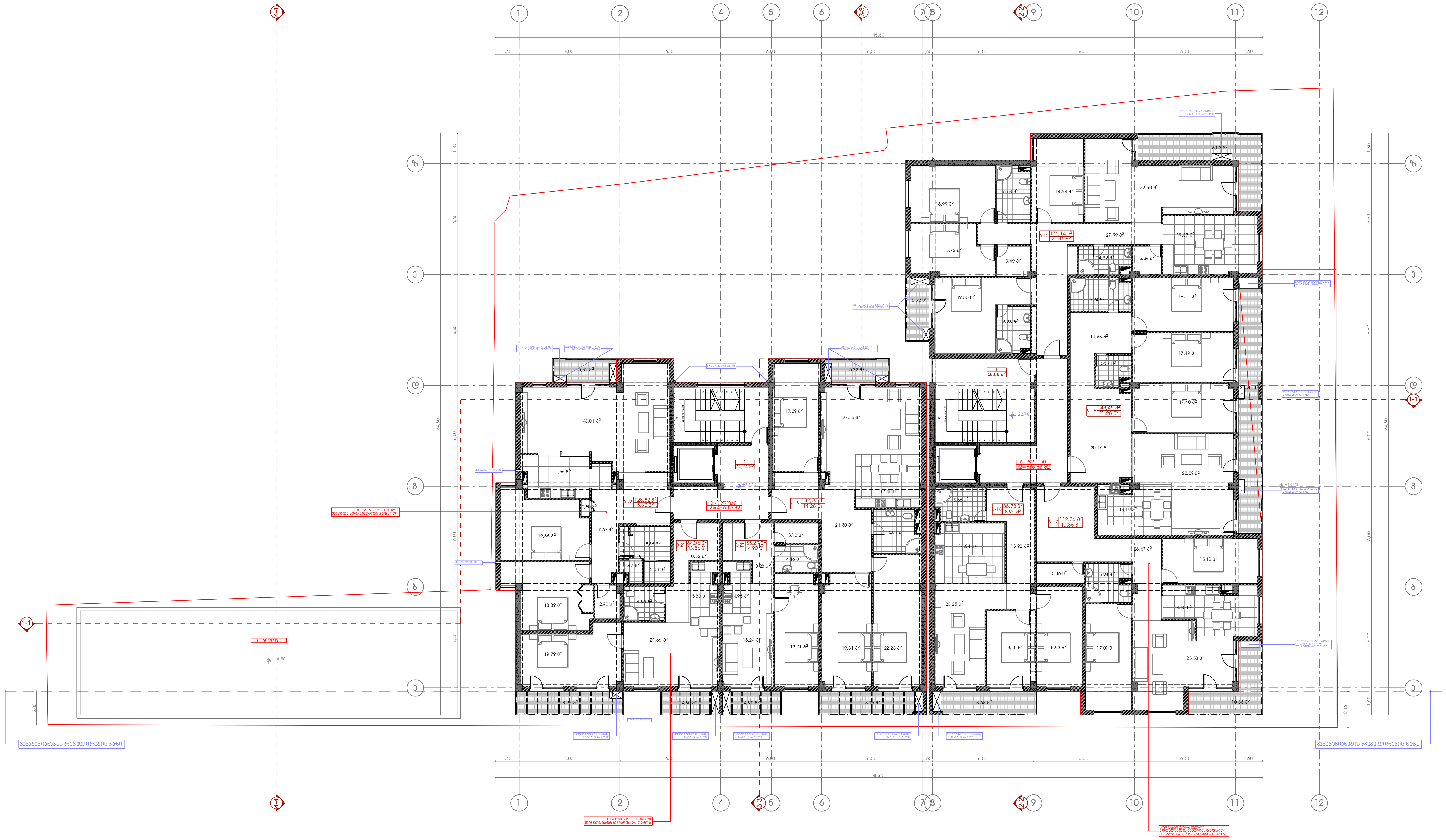

ექსპლიკაცია:

1. სადარბაზო
2. საცხოვრებელი ბინა

ტექნიკურ-ეკონომიკური მაჩვენებლები:

ა - ბლოკი			
დასახელება	ფართობი შიდა კონტურზე	საზაფხულო ფართობი	საერთო ფართობი
ბინა ა-19	132.03 მ^2	14.28 მ^2	146.31 მ^2
ბინა ა-20	55.29 მ^2	4.90 მ^2	60.19 მ^2
ბინა ა-21	64.06 მ^2	13.86 მ^2	77.92 მ^2
ბინა ა-22	128.52 მ^2	5.32 მ^2	133.84 მ^2
ჯამი:	379.90 მ^2	38.36 მ^2	418.26 მ^2
სადარბაზო- კიბის უჯრედი			44.24 მ^2
ა - ბლოკის საერთო ფართობი			462.50 მ^2

ბ - ბლოკი			
დასახელება	ფართობი შიდა კონტურზე	საზაფხულო ფართობი	საერთო ფართობი
ბინა ბ-15	176.14 მ^2	21.35 მ^2	197.49 მ^2
ბინა ბ-16	143.45 მ^2	21.28 მ^2	164.73 მ^2
ბინა ბ-17	112.36 მ^2	10.36 მ^2	122.72 მ^2
ბინა ბ-18	86.73 მ^2	8.96 მ^2	95.69 მ^2
ჯამი:	518.68 მ^2	61.95 მ^2	580.63 მ^2
სადარბაზო- კიბის უჯრედი			58.88 მ^2
ბ - ბლოკის საერთო ფართობი			639.51 მ^2

პირობითი ნიშნები

- მიწის ნაკვეთის საზღვარი
- +22,70 არქიტექტურული ნიშნული
- 1-1 ჭრილის ხაზი
- კ2-ის საანგარიშო კონტური
- 1 | 58.66 მ^2 | 5.18 მ^2 — სათავსის ნუმერაცია, ფართი შიდა კონტურზე, საზაფხულო ფართი
- 1 | 65.91 მ^2 — სათავსის ნუმერაცია, ფართი შიდა კონტურზე

N

0 1 2 3 4 5 6 7 8 9 10 11

პროექტის სახელწოდება

ქ. თბილისში, ალ. ყაზბეგის გამზირზე, ინფექციური საავადმყოფოს მიმდებარედ არსებულ მიწის ნაკვეთზე (ნაკ. №022.035) მრავალბინიანი საცხოვრებელი სახლის კორექტირების პროექტი

შპს "ეპიკ დიზაინი"
მის.: ქ. თბილისი, გაზნიაშვილის ქ. №4
საიდენტიფიკაციო კოდი: 404466289

თანამდებობა	გვარი	ხელმოწერა	თარიღი
დირექტორი	ნ. სიხარულიძე		
პრ. ავტორი	ნ. სიხარულიძე		
არქიტექტორი	რ. აზნიაიძე		
მასშტაბი	1:100	სართულის გეგმა +22.80 ნიშნულზე	
თარიღი			
სტადია		ფურცლები	ფურცელი
პროექტი		28	ა-09

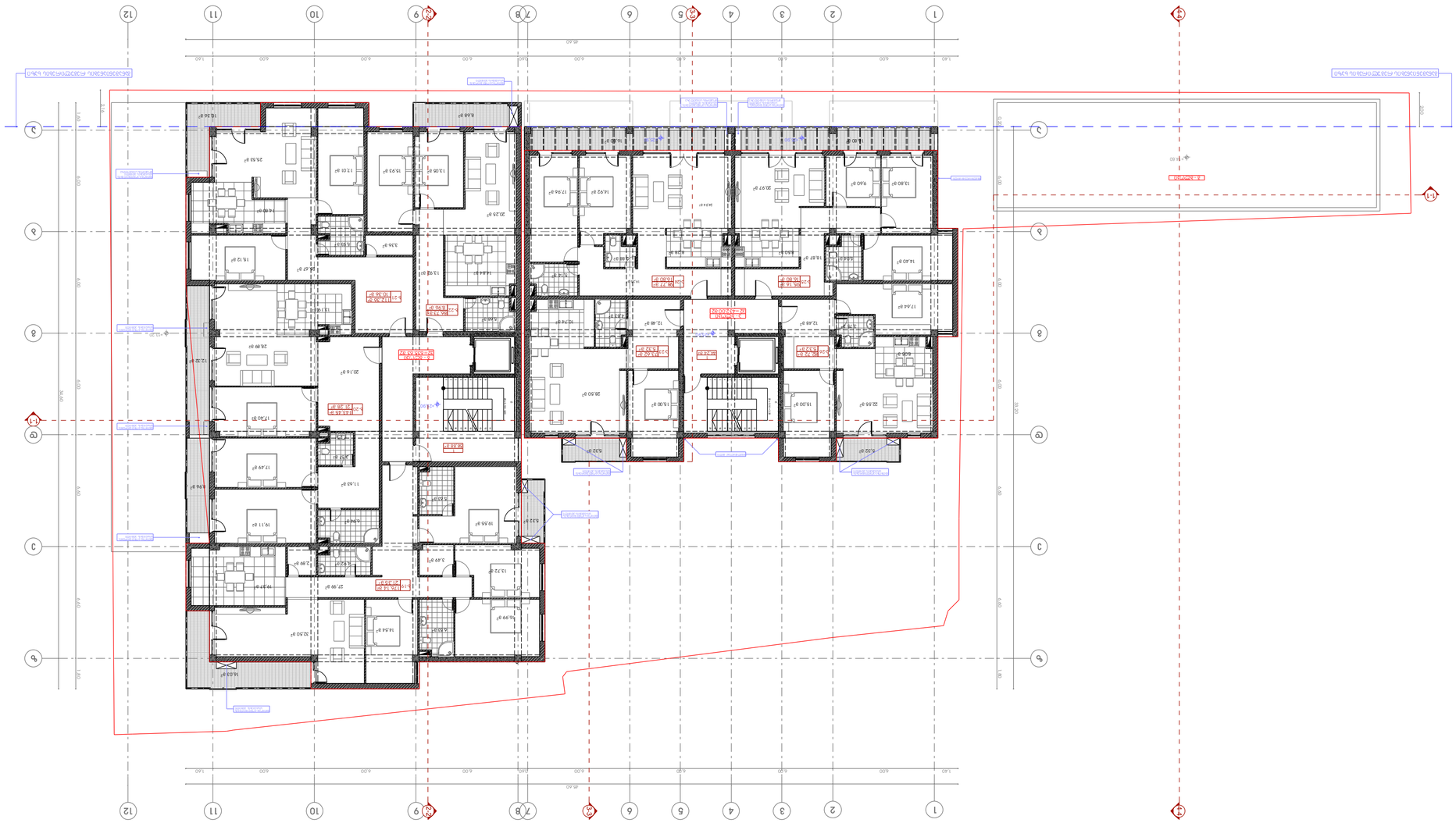

ΠΡΟΜΕΛΕΤΗΣ	ΚΑΤΑΣΚΕΥΗ ΚΑΤΟΙΚΙΩΝ ΣΤΟ ΔΗΜΟΤΙΚΟ ΔΙΑΜΕΡΙΣΜΑ ΤΟΥ ΟΙΚΟΠΕΔΟΥ ΣΤΟ ΤΕΜΑΧΙΟ 1 ΤΟΥ ΟΙΚΟΠΕΔΟΥ ΣΤΟ ΤΕΜΑΧΙΟ 2 ΤΟΥ ΟΙΚΟΠΕΔΟΥ ΣΤΟ ΤΕΜΑΧΙΟ 3 ΤΟΥ ΟΙΚΟΠΕΔΟΥ ΣΤΟ ΤΕΜΑΧΙΟ 4 ΤΟΥ ΟΙΚΟΠΕΔΟΥ ΣΤΟ ΤΕΜΑΧΙΟ 5 ΤΟΥ ΟΙΚΟΠΕΔΟΥ ΣΤΟ ΤΕΜΑΧΙΟ 6 ΤΟΥ ΟΙΚΟΠΕΔΟΥ ΣΤΟ ΤΕΜΑΧΙΟ 7 ΤΟΥ ΟΙΚΟΠΕΔΟΥ ΣΤΟ ΤΕΜΑΧΙΟ 8 ΤΟΥ ΟΙΚΟΠΕΔΟΥ ΣΤΟ ΤΕΜΑΧΙΟ 9 ΤΟΥ ΟΙΚΟΠΕΔΟΥ ΣΤΟ ΤΕΜΑΧΙΟ 10 ΤΟΥ ΟΙΚΟΠΕΔΟΥ ΣΤΟ ΤΕΜΑΧΙΟ 11 ΤΟΥ ΟΙΚΟΠΕΔΟΥ ΣΤΟ ΤΕΜΑΧΙΟ 12 ΤΟΥ ΟΙΚΟΠΕΔΟΥ ΣΤΟ ΤΕΜΑΧΙΟ 13 ΤΟΥ ΟΙΚΟΠΕΔΟΥ ΣΤΟ ΤΕΜΑΧΙΟ 14 ΤΟΥ ΟΙΚΟΠΕΔΟΥ ΣΤΟ ΤΕΜΑΧΙΟ 15 ΤΟΥ ΟΙΚΟΠΕΔΟΥ ΣΤΟ ΤΕΜΑΧΙΟ 16 ΤΟΥ ΟΙΚΟΠΕΔΟΥ ΣΤΟ ΤΕΜΑΧΙΟ 17 ΤΟΥ ΟΙΚΟΠΕΔΟΥ ΣΤΟ ΤΕΜΑΧΙΟ 18 ΤΟΥ ΟΙΚΟΠΕΔΟΥ ΣΤΟ ΤΕΜΑΧΙΟ 19 ΤΟΥ ΟΙΚΟΠΕΔΟΥ ΣΤΟ ΤΕΜΑΧΙΟ 20 ΤΟΥ ΟΙΚΟΠΕΔΟΥ ΣΤΟ ΤΕΜΑΧΙΟ 21 ΤΟΥ ΟΙΚΟΠΕΔΟΥ ΣΤΟ ΤΕΜΑΧΙΟ 22 ΤΟΥ ΟΙΚΟΠΕΔΟΥ ΣΤΟ ΤΕΜΑΧΙΟ 23 ΤΟΥ ΟΙΚΟΠΕΔΟΥ ΣΤΟ ΤΕΜΑΧΙΟ 24 ΤΟΥ ΟΙΚΟΠΕΔΟΥ ΣΤΟ ΤΕΜΑΧΙΟ 25 ΤΟΥ ΟΙΚΟΠΕΔΟΥ ΣΤΟ ΤΕΜΑΧΙΟ 26 ΤΟΥ ΟΙΚΟΠΕΔΟΥ ΣΤΟ ΤΕΜΑΧΙΟ 27 ΤΟΥ ΟΙΚΟΠΕΔΟΥ ΣΤΟ ΤΕΜΑΧΙΟ 28 ΤΟΥ ΟΙΚΟΠΕΔΟΥ ΣΤΟ ΤΕΜΑΧΙΟ 29 ΤΟΥ ΟΙΚΟΠΕΔΟΥ ΣΤΟ ΤΕΜΑΧΙΟ 30 ΤΟΥ ΟΙΚΟΠΕΔΟΥ ΣΤΟ ΤΕΜΑΧΙΟ 31 ΤΟΥ ΟΙΚΟΠΕΔΟΥ ΣΤΟ ΤΕΜΑΧΙΟ 32 ΤΟΥ ΟΙΚΟΠΕΔΟΥ ΣΤΟ ΤΕΜΑΧΙΟ 33 ΤΟΥ ΟΙΚΟΠΕΔΟΥ ΣΤΟ ΤΕΜΑΧΙΟ 34 ΤΟΥ ΟΙΚΟΠΕΔΟΥ ΣΤΟ ΤΕΜΑΧΙΟ 35 ΤΟΥ ΟΙΚΟΠΕΔΟΥ ΣΤΟ ΤΕΜΑΧΙΟ 36 ΤΟΥ ΟΙΚΟΠΕΔΟΥ ΣΤΟ ΤΕΜΑΧΙΟ 37 ΤΟΥ ΟΙΚΟΠΕΔΟΥ ΣΤΟ ΤΕΜΑΧΙΟ 38 ΤΟΥ ΟΙΚΟΠΕΔΟΥ ΣΤΟ ΤΕΜΑΧΙΟ 39 ΤΟΥ ΟΙΚΟΠΕΔΟΥ ΣΤΟ ΤΕΜΑΧΙΟ 40 ΤΟΥ ΟΙΚΟΠΕΔΟΥ ΣΤΟ ΤΕΜΑΧΙΟ 41 ΤΟΥ ΟΙΚΟΠΕΔΟΥ ΣΤΟ ΤΕΜΑΧΙΟ 42 ΤΟΥ ΟΙΚΟΠΕΔΟΥ ΣΤΟ ΤΕΜΑΧΙΟ 43 ΤΟΥ ΟΙΚΟΠΕΔΟΥ ΣΤΟ ΤΕΜΑΧΙΟ 44 ΤΟΥ ΟΙΚΟΠΕΔΟΥ ΣΤΟ ΤΕΜΑΧΙΟ 45 ΤΟΥ ΟΙΚΟΠΕΔΟΥ ΣΤΟ ΤΕΜΑΧΙΟ 46 ΤΟΥ ΟΙΚΟΠΕΔΟΥ ΣΤΟ ΤΕΜΑΧΙΟ 47 ΤΟΥ ΟΙΚΟΠΕΔΟΥ ΣΤΟ ΤΕΜΑΧΙΟ 48 ΤΟΥ ΟΙΚΟΠΕΔΟΥ ΣΤΟ ΤΕΜΑΧΙΟ 49 ΤΟΥ ΟΙΚΟΠΕΔΟΥ ΣΤΟ ΤΕΜΑΧΙΟ 50 ΤΟΥ ΟΙΚΟΠΕΔΟΥ ΣΤΟ ΤΕΜΑΧΙΟ 51 ΤΟΥ ΟΙΚΟΠΕΔΟΥ ΣΤΟ ΤΕΜΑΧΙΟ 52 ΤΟΥ ΟΙΚΟΠΕΔΟΥ ΣΤΟ ΤΕΜΑΧΙΟ 53 ΤΟΥ ΟΙΚΟΠΕΔΟΥ ΣΤΟ ΤΕΜΑΧΙΟ 54 ΤΟΥ ΟΙΚΟΠΕΔΟΥ ΣΤΟ ΤΕΜΑΧΙΟ 55 ΤΟΥ ΟΙΚΟΠΕΔΟΥ ΣΤΟ ΤΕΜΑΧΙΟ 56 ΤΟΥ ΟΙΚΟΠΕΔΟΥ ΣΤΟ ΤΕΜΑΧΙΟ 57 ΤΟΥ ΟΙΚΟΠΕΔΟΥ ΣΤΟ ΤΕΜΑΧΙΟ 58 ΤΟΥ ΟΙΚΟΠΕΔΟΥ ΣΤΟ ΤΕΜΑΧΙΟ 59 ΤΟΥ ΟΙΚΟΠΕΔΟΥ ΣΤΟ ΤΕΜΑΧΙΟ 60 ΤΟΥ ΟΙΚΟΠΕΔΟΥ ΣΤΟ ΤΕΜΑΧΙΟ 61 ΤΟΥ ΟΙΚΟΠΕΔΟΥ ΣΤΟ ΤΕΜΑΧΙΟ 62 ΤΟΥ ΟΙΚΟΠΕΔΟΥ ΣΤΟ ΤΕΜΑΧΙΟ 63 ΤΟΥ ΟΙΚΟΠΕΔΟΥ ΣΤΟ ΤΕΜΑΧΙΟ 64 ΤΟΥ ΟΙΚΟΠΕΔΟΥ ΣΤΟ ΤΕΜΑΧΙΟ 65 ΤΟΥ ΟΙΚΟΠΕΔΟΥ ΣΤΟ ΤΕΜΑΧΙΟ 66 ΤΟΥ ΟΙΚΟΠΕΔΟΥ ΣΤΟ ΤΕΜΑΧΙΟ 67 ΤΟΥ ΟΙΚΟΠΕΔΟΥ ΣΤΟ ΤΕΜΑΧΙΟ 68 ΤΟΥ ΟΙΚΟΠΕΔΟΥ ΣΤΟ ΤΕΜΑΧΙΟ 69 ΤΟΥ ΟΙΚΟΠΕΔΟΥ ΣΤΟ ΤΕΜΑΧΙΟ 70 ΤΟΥ ΟΙΚΟΠΕΔΟΥ ΣΤΟ ΤΕΜΑΧΙΟ 71 ΤΟΥ ΟΙΚΟΠΕΔΟΥ ΣΤΟ ΤΕΜΑΧΙΟ 72 ΤΟΥ ΟΙΚΟΠΕΔΟΥ ΣΤΟ ΤΕΜΑΧΙΟ 73 ΤΟΥ ΟΙΚΟΠΕΔΟΥ ΣΤΟ ΤΕΜΑΧΙΟ 74 ΤΟΥ ΟΙΚΟΠΕΔΟΥ ΣΤΟ ΤΕΜΑΧΙΟ 75 ΤΟΥ ΟΙΚΟΠΕΔΟΥ ΣΤΟ ΤΕΜΑΧΙΟ 76 ΤΟΥ ΟΙΚΟΠΕΔΟΥ ΣΤΟ ΤΕΜΑΧΙΟ 77 ΤΟΥ ΟΙΚΟΠΕΔΟΥ ΣΤΟ ΤΕΜΑΧΙΟ 78 ΤΟΥ ΟΙΚΟΠΕΔΟΥ ΣΤΟ ΤΕΜΑΧΙΟ 79 ΤΟΥ ΟΙΚΟΠΕΔΟΥ ΣΤΟ ΤΕΜΑΧΙΟ 80 ΤΟΥ ΟΙΚΟΠΕΔΟΥ ΣΤΟ ΤΕΜΑΧΙΟ 81 ΤΟΥ ΟΙΚΟΠΕΔΟΥ ΣΤΟ ΤΕΜΑΧΙΟ 82 ΤΟΥ ΟΙΚΟΠΕΔΟΥ ΣΤΟ ΤΕΜΑΧΙΟ 83 ΤΟΥ ΟΙΚΟΠΕΔΟΥ ΣΤΟ ΤΕΜΑΧΙΟ 84 ΤΟΥ ΟΙΚΟΠΕΔΟΥ ΣΤΟ ΤΕΜΑΧΙΟ 85 ΤΟΥ ΟΙΚΟΠΕΔΟΥ ΣΤΟ ΤΕΜΑΧΙΟ 86 ΤΟΥ ΟΙΚΟΠΕΔΟΥ ΣΤΟ ΤΕΜΑΧΙΟ 87 ΤΟΥ ΟΙΚΟΠΕΔΟΥ ΣΤΟ ΤΕΜΑΧΙΟ 88 ΤΟΥ ΟΙΚΟΠΕΔΟΥ ΣΤΟ ΤΕΜΑΧΙΟ 89 ΤΟΥ ΟΙΚΟΠΕΔΟΥ ΣΤΟ ΤΕΜΑΧΙΟ 90 ΤΟΥ ΟΙΚΟΠΕΔΟΥ ΣΤΟ ΤΕΜΑΧΙΟ 91 ΤΟΥ ΟΙΚΟΠΕΔΟΥ ΣΤΟ ΤΕΜΑΧΙΟ 92 ΤΟΥ ΟΙΚΟΠΕΔΟΥ ΣΤΟ ΤΕΜΑΧΙΟ 93 ΤΟΥ ΟΙΚΟΠΕΔΟΥ ΣΤΟ ΤΕΜΑΧΙΟ 94 ΤΟΥ ΟΙΚΟΠΕΔΟΥ ΣΤΟ ΤΕΜΑΧΙΟ 95 ΤΟΥ ΟΙΚΟΠΕΔΟΥ ΣΤΟ ΤΕΜΑΧΙΟ 96 ΤΟΥ ΟΙΚΟΠΕΔΟΥ ΣΤΟ ΤΕΜΑΧΙΟ 97 ΤΟΥ ΟΙΚΟΠΕΔΟΥ ΣΤΟ ΤΕΜΑΧΙΟ 98 ΤΟΥ ΟΙΚΟΠΕΔΟΥ ΣΤΟ ΤΕΜΑΧΙΟ 99 ΤΟΥ ΟΙΚΟΠΕΔΟΥ ΣΤΟ ΤΕΜΑΧΙΟ 100 ΤΟΥ ΟΙΚΟΠΕΔΟΥ ΣΤΟ ΤΕΜΑΧΙΟ 101 ΤΟΥ ΟΙΚΟΠΕΔΟΥ ΣΤΟ ΤΕΜΑΧΙΟ 102 ΤΟΥ ΟΙΚΟΠΕΔΟΥ ΣΤΟ ΤΕΜΑΧΙΟ 103 ΤΟΥ ΟΙΚΟΠΕΔΟΥ ΣΤΟ ΤΕΜΑΧΙΟ 104 ΤΟΥ ΟΙΚΟΠΕΔΟΥ ΣΤΟ ΤΕΜΑΧΙΟ 105 ΤΟΥ ΟΙΚΟΠΕΔΟΥ ΣΤΟ ΤΕΜΑΧΙΟ 106 ΤΟΥ ΟΙΚΟΠΕΔΟΥ ΣΤΟ ΤΕΜΑΧΙΟ 107 ΤΟΥ ΟΙΚΟΠΕΔΟΥ ΣΤΟ ΤΕΜΑΧΙΟ 108 ΤΟΥ ΟΙΚΟΠΕΔΟΥ ΣΤΟ ΤΕΜΑΧΙΟ 109 ΤΟΥ ΟΙΚΟΠΕΔΟΥ ΣΤΟ ΤΕΜΑΧΙΟ 110 ΤΟΥ ΟΙΚΟΠΕΔΟΥ ΣΤΟ ΤΕΜΑΧΙΟ 111 ΤΟΥ ΟΙΚΟΠΕΔΟΥ ΣΤΟ ΤΕΜΑΧΙΟ 112 ΤΟΥ ΟΙΚΟΠΕΔΟΥ ΣΤΟ ΤΕΜΑΧΙΟ 113 ΤΟΥ ΟΙΚΟΠΕΔΟΥ ΣΤΟ ΤΕΜΑΧΙΟ 114 ΤΟΥ ΟΙΚΟΠΕΔΟΥ ΣΤΟ ΤΕΜΑΧΙΟ 115 ΤΟΥ ΟΙΚΟΠΕΔΟΥ ΣΤΟ ΤΕΜΑΧΙΟ 116 ΤΟΥ ΟΙΚΟΠΕΔΟΥ ΣΤΟ ΤΕΜΑΧΙΟ 117 ΤΟΥ ΟΙΚΟΠΕΔΟΥ ΣΤΟ ΤΕΜΑΧΙΟ 118 ΤΟΥ ΟΙΚΟΠΕΔΟΥ ΣΤΟ ΤΕΜΑΧΙΟ 119 ΤΟΥ ΟΙΚΟΠΕΔΟΥ ΣΤΟ ΤΕΜΑΧΙΟ 120 ΤΟΥ ΟΙΚΟΠΕΔΟΥ ΣΤΟ ΤΕΜΑΧΙΟ 121 ΤΟΥ ΟΙΚΟΠΕΔΟΥ ΣΤΟ ΤΕΜΑΧΙΟ 122 ΤΟΥ ΟΙΚΟΠΕΔΟΥ ΣΤΟ ΤΕΜΑΧΙΟ 123 ΤΟΥ ΟΙΚΟΠΕΔΟΥ ΣΤΟ ΤΕΜΑΧΙΟ 124 ΤΟΥ ΟΙΚΟΠΕΔΟΥ ΣΤΟ ΤΕΜΑΧΙΟ 125 ΤΟΥ ΟΙΚΟΠΕΔΟΥ ΣΤΟ ΤΕΜΑΧΙΟ 126 ΤΟΥ ΟΙΚΟΠΕΔΟΥ ΣΤΟ ΤΕΜΑΧΙΟ 127 ΤΟΥ ΟΙΚΟΠΕΔΟΥ ΣΤΟ ΤΕΜΑΧΙΟ 128 ΤΟΥ ΟΙΚΟΠΕΔΟΥ ΣΤΟ ΤΕΜΑΧΙΟ 129 ΤΟΥ ΟΙΚΟΠΕΔΟΥ ΣΤΟ ΤΕΜΑΧΙΟ 130 ΤΟΥ ΟΙΚΟΠΕΔΟΥ ΣΤΟ ΤΕΜΑΧΙΟ 131 ΤΟΥ ΟΙΚΟΠΕΔΟΥ ΣΤΟ ΤΕΜΑΧΙΟ 132 ΤΟΥ ΟΙΚΟΠΕΔΟΥ ΣΤΟ ΤΕΜΑΧΙΟ 133 ΤΟΥ ΟΙΚΟΠΕΔΟΥ ΣΤΟ ΤΕΜΑΧΙΟ 134 ΤΟΥ ΟΙΚΟΠΕΔΟΥ ΣΤΟ ΤΕΜΑΧΙΟ 135 ΤΟΥ ΟΙΚΟΠΕΔΟΥ ΣΤΟ ΤΕΜΑΧΙΟ 136 ΤΟΥ ΟΙΚΟΠΕΔΟΥ ΣΤΟ ΤΕΜΑΧΙΟ 137 ΤΟΥ ΟΙΚΟΠΕΔΟΥ ΣΤΟ ΤΕΜΑΧΙΟ 138 ΤΟΥ ΟΙΚΟΠΕΔΟΥ ΣΤΟ ΤΕΜΑΧΙΟ 139 ΤΟΥ ΟΙΚΟΠΕΔΟΥ ΣΤΟ ΤΕΜΑΧΙΟ 140 ΤΟΥ ΟΙΚΟΠΕΔΟΥ ΣΤΟ ΤΕΜΑΧΙΟ 141 ΤΟΥ ΟΙΚΟΠΕΔΟΥ ΣΤΟ ΤΕΜΑΧΙΟ 142 ΤΟΥ ΟΙΚΟΠΕΔΟΥ ΣΤΟ ΤΕΜΑΧΙΟ 143 ΤΟΥ ΟΙΚΟΠΕΔΟΥ ΣΤΟ ΤΕΜΑΧΙΟ 144 ΤΟΥ ΟΙΚΟΠΕΔΟΥ ΣΤΟ ΤΕΜΑΧΙΟ 145 ΤΟΥ ΟΙΚΟΠΕΔΟΥ ΣΤΟ ΤΕΜΑΧΙΟ 146 ΤΟΥ ΟΙΚΟΠΕΔΟΥ ΣΤΟ ΤΕΜΑΧΙΟ 147 ΤΟΥ ΟΙΚΟΠΕΔΟΥ ΣΤΟ ΤΕΜΑΧΙΟ 148 ΤΟΥ ΟΙΚΟΠΕΔΟΥ ΣΤΟ ΤΕΜΑΧΙΟ 149 ΤΟΥ ΟΙΚΟΠΕΔΟΥ ΣΤΟ ΤΕΜΑΧΙΟ 150 ΤΟΥ ΟΙΚΟΠΕΔΟΥ ΣΤΟ ΤΕΜΑΧΙΟ 151 ΤΟΥ ΟΙΚΟΠΕΔΟΥ ΣΤΟ ΤΕΜΑΧΙΟ 152 ΤΟΥ ΟΙΚΟΠΕΔΟΥ ΣΤΟ ΤΕΜΑΧΙΟ 153 ΤΟΥ ΟΙΚΟΠΕΔΟΥ ΣΤΟ ΤΕΜΑΧΙΟ 154 ΤΟΥ ΟΙΚΟΠΕΔΟΥ ΣΤΟ ΤΕΜΑΧΙΟ 155 ΤΟΥ ΟΙΚΟΠΕΔΟΥ ΣΤΟ ΤΕΜΑΧΙΟ 156 ΤΟΥ ΟΙΚΟΠΕΔΟΥ ΣΤΟ ΤΕΜΑΧΙΟ 157 ΤΟΥ ΟΙΚΟΠΕΔΟΥ ΣΤΟ ΤΕΜΑΧΙΟ 158 ΤΟΥ ΟΙΚΟΠΕΔΟΥ ΣΤΟ ΤΕΜΑΧΙΟ 159 ΤΟΥ ΟΙΚΟΠΕΔΟΥ ΣΤΟ ΤΕΜΑΧΙΟ 160 ΤΟΥ ΟΙΚΟΠΕΔΟΥ ΣΤΟ ΤΕΜΑΧΙΟ 161 ΤΟΥ ΟΙΚΟΠΕΔΟΥ ΣΤΟ ΤΕΜΑΧΙΟ 162 ΤΟΥ ΟΙΚΟΠΕΔΟΥ ΣΤΟ ΤΕΜΑΧΙΟ 163 ΤΟΥ ΟΙΚΟΠΕΔΟΥ ΣΤΟ ΤΕΜΑΧΙΟ 164 ΤΟΥ ΟΙΚΟΠΕΔΟΥ ΣΤΟ ΤΕΜΑΧΙΟ 165 ΤΟΥ ΟΙΚΟΠΕΔΟΥ ΣΤΟ ΤΕΜΑΧΙΟ 166 ΤΟΥ ΟΙΚΟΠΕΔΟΥ ΣΤΟ ΤΕΜΑΧΙΟ 167 ΤΟΥ ΟΙΚΟΠΕΔΟΥ ΣΤΟ ΤΕΜΑΧΙΟ 168 ΤΟΥ ΟΙΚΟΠΕΔΟΥ ΣΤΟ ΤΕΜΑΧΙΟ 169 ΤΟΥ ΟΙΚΟΠΕΔΟΥ ΣΤΟ ΤΕΜΑΧΙΟ 170 ΤΟΥ ΟΙΚΟΠΕΔΟΥ ΣΤΟ ΤΕΜΑΧΙΟ 171 ΤΟΥ ΟΙΚΟΠΕΔΟΥ ΣΤΟ ΤΕΜΑΧΙΟ 172 ΤΟΥ ΟΙΚΟΠΕΔΟΥ ΣΤΟ ΤΕΜΑΧΙΟ 173 ΤΟΥ ΟΙΚΟΠΕΔΟΥ ΣΤΟ ΤΕΜΑΧΙΟ 174 ΤΟΥ ΟΙΚΟΠΕΔΟΥ ΣΤΟ ΤΕΜΑΧΙΟ 175 ΤΟΥ ΟΙΚΟΠΕΔΟΥ ΣΤΟ ΤΕΜΑΧΙΟ 176 ΤΟΥ ΟΙΚΟΠΕΔΟΥ ΣΤΟ ΤΕΜΑΧΙΟ 177 ΤΟΥ ΟΙΚΟΠΕΔΟΥ ΣΤΟ ΤΕΜΑΧΙΟ 178 ΤΟΥ ΟΙΚΟΠΕΔΟΥ ΣΤΟ ΤΕΜΑΧΙΟ 179 ΤΟΥ ΟΙΚΟΠΕΔΟΥ ΣΤΟ ΤΕΜΑΧΙΟ 180 ΤΟΥ ΟΙΚΟΠΕΔΟΥ ΣΤΟ ΤΕΜΑΧΙΟ 181 ΤΟΥ ΟΙΚΟΠΕΔΟΥ ΣΤΟ ΤΕΜΑΧΙΟ 182 ΤΟΥ ΟΙΚΟΠΕΔΟΥ ΣΤΟ ΤΕΜΑΧΙΟ 183 ΤΟΥ ΟΙΚΟΠΕΔΟΥ ΣΤΟ ΤΕΜΑΧΙΟ 184 ΤΟΥ ΟΙΚΟΠΕΔΟΥ ΣΤΟ ΤΕΜΑΧΙΟ 185 ΤΟΥ ΟΙΚΟΠΕΔΟΥ ΣΤΟ ΤΕΜΑΧΙΟ 186 ΤΟΥ ΟΙΚΟΠΕΔΟΥ ΣΤΟ ΤΕΜΑΧΙΟ 187 ΤΟΥ ΟΙΚΟΠΕΔΟΥ ΣΤΟ ΤΕΜΑΧΙΟ 188 ΤΟΥ ΟΙΚΟΠΕΔΟΥ ΣΤΟ ΤΕΜΑΧΙΟ 189 ΤΟΥ ΟΙΚΟΠΕΔΟΥ ΣΤΟ ΤΕΜΑΧΙΟ 190 ΤΟΥ ΟΙΚΟΠΕΔΟΥ ΣΤΟ ΤΕΜΑΧΙΟ 191 ΤΟΥ ΟΙΚΟΠΕΔΟΥ ΣΤΟ ΤΕΜΑΧΙΟ 192 ΤΟΥ ΟΙΚΟΠΕΔΟΥ ΣΤΟ ΤΕΜΑΧΙΟ 193 ΤΟΥ ΟΙΚΟΠΕΔΟΥ ΣΤΟ ΤΕΜΑΧΙΟ 194 ΤΟΥ ΟΙΚΟΠΕΔΟΥ ΣΤΟ ΤΕΜΑΧΙΟ 195 ΤΟΥ ΟΙΚΟΠΕΔΟΥ ΣΤΟ ΤΕΜΑΧΙΟ 196 ΤΟΥ ΟΙΚΟΠΕΔΟΥ ΣΤΟ ΤΕΜΑΧΙΟ 197 ΤΟΥ ΟΙΚΟΠΕΔΟΥ ΣΤΟ ΤΕΜΑΧΙΟ 198 ΤΟΥ ΟΙΚΟΠΕΔΟΥ ΣΤΟ ΤΕΜΑΧΙΟ 199 ΤΟΥ ΟΙΚΟΠΕΔΟΥ ΣΤΟ ΤΕΜΑΧΙΟ 200 ΤΟΥ ΟΙΚΟΠΕΔΟΥ ΣΤΟ ΤΕΜΑΧΙΟ 201 ΤΟΥ ΟΙΚΟΠΕΔΟΥ ΣΤΟ ΤΕΜΑΧΙΟ 202 ΤΟΥ ΟΙΚΟΠΕΔΟΥ ΣΤΟ ΤΕΜΑΧΙΟ 203 ΤΟΥ ΟΙΚΟΠΕΔΟΥ ΣΤΟ ΤΕΜΑΧΙΟ 204 ΤΟΥ ΟΙΚΟΠΕΔΟΥ ΣΤΟ ΤΕΜΑΧΙΟ 205 ΤΟΥ ΟΙΚΟΠΕΔΟΥ ΣΤΟ ΤΕΜΑΧΙΟ 206 ΤΟΥ ΟΙΚΟΠΕΔΟΥ ΣΤΟ ΤΕΜΑΧΙΟ 207 ΤΟΥ ΟΙΚΟΠΕΔΟΥ ΣΤΟ ΤΕΜΑΧΙΟ 208 ΤΟΥ ΟΙΚΟΠΕΔΟΥ ΣΤΟ ΤΕΜΑΧΙΟ 209 ΤΟΥ ΟΙΚΟΠΕΔΟΥ ΣΤΟ ΤΕΜΑΧΙΟ 210 ΤΟΥ ΟΙΚΟΠΕΔΟΥ ΣΤΟ ΤΕΜΑΧΙΟ 211 ΤΟΥ ΟΙΚΟΠΕΔΟΥ ΣΤΟ ΤΕΜΑΧΙΟ 212 ΤΟΥ ΟΙΚΟΠΕΔΟΥ ΣΤΟ ΤΕΜΑΧΙΟ 213 ΤΟΥ ΟΙΚΟΠΕΔΟΥ ΣΤΟ ΤΕΜΑΧΙΟ 214 ΤΟΥ ΟΙΚΟΠΕΔΟΥ ΣΤΟ ΤΕΜΑΧΙΟ 215 ΤΟΥ ΟΙΚΟΠΕΔΟΥ ΣΤΟ ΤΕΜΑΧΙΟ 216 ΤΟΥ ΟΙΚΟΠΕΔΟΥ ΣΤΟ ΤΕΜΑΧΙΟ 217 ΤΟΥ ΟΙΚΟΠΕΔΟΥ ΣΤΟ ΤΕΜΑΧΙΟ 218 ΤΟΥ ΟΙΚΟΠΕΔΟΥ ΣΤΟ ΤΕΜΑΧΙΟ 219 ΤΟΥ ΟΙΚΟΠΕΔΟΥ ΣΤΟ ΤΕΜΑΧΙΟ 220 ΤΟΥ ΟΙΚΟΠΕΔΟΥ ΣΤΟ ΤΕΜΑΧΙΟ 221 ΤΟΥ ΟΙΚΟΠΕΔΟΥ ΣΤΟ ΤΕΜΑΧΙΟ 222 ΤΟΥ ΟΙΚΟΠΕΔΟΥ ΣΤΟ ΤΕΜΑΧΙΟ 223 ΤΟΥ ΟΙΚΟΠΕΔΟΥ ΣΤΟ ΤΕΜΑΧΙΟ 224 ΤΟΥ ΟΙΚΟΠΕΔΟΥ ΣΤΟ ΤΕΜΑΧΙΟ 225 ΤΟΥ ΟΙΚΟΠΕΔΟΥ ΣΤΟ ΤΕΜΑΧΙΟ 226 ΤΟΥ ΟΙΚΟΠΕΔΟΥ ΣΤΟ ΤΕΜΑΧΙΟ 227 ΤΟΥ ΟΙΚΟΠΕΔΟΥ ΣΤΟ ΤΕΜΑΧΙΟ 228 ΤΟΥ ΟΙΚΟΠΕΔΟΥ ΣΤΟ ΤΕΜΑΧΙΟ 229 ΤΟΥ ΟΙΚΟΠΕΔΟΥ ΣΤΟ ΤΕΜΑΧΙΟ 230 ΤΟΥ ΟΙΚΟΠΕΔΟΥ ΣΤΟ ΤΕΜΑΧΙΟ 231 ΤΟΥ ΟΙΚΟΠΕΔΟΥ ΣΤΟ ΤΕΜΑΧΙΟ 232 ΤΟΥ ΟΙΚΟΠΕΔΟΥ ΣΤΟ ΤΕΜΑΧΙΟ 233 ΤΟΥ ΟΙΚΟΠΕΔΟΥ ΣΤΟ ΤΕΜΑΧΙΟ 234 ΤΟΥ ΟΙΚΟΠΕΔΟΥ ΣΤΟ ΤΕΜΑΧΙΟ 235 ΤΟΥ ΟΙΚΟΠΕΔΟΥ ΣΤΟ ΤΕΜΑΧΙΟ 236 ΤΟΥ ΟΙΚΟΠΕΔΟΥ ΣΤΟ ΤΕΜΑΧΙΟ 237 ΤΟΥ ΟΙΚΟΠΕΔΟΥ ΣΤΟ ΤΕΜΑΧΙΟ 238 ΤΟΥ ΟΙΚΟΠΕΔΟΥ ΣΤΟ ΤΕΜΑΧΙΟ 239 ΤΟΥ ΟΙΚΟΠΕΔΟΥ ΣΤΟ ΤΕΜΑΧΙΟ 240 ΤΟΥ ΟΙΚΟΠΕΔΟΥ ΣΤΟ ΤΕΜΑΧΙΟ 241 ΤΟΥ ΟΙΚΟΠΕΔΟΥ ΣΤΟ ΤΕΜΑΧΙΟ 242 ΤΟΥ ΟΙΚΟΠΕΔΟΥ ΣΤΟ ΤΕΜΑΧΙΟ 243 ΤΟΥ ΟΙΚΟΠΕΔΟΥ ΣΤΟ ΤΕΜΑΧΙΟ 244 ΤΟΥ ΟΙΚΟΠΕΔΟΥ ΣΤΟ ΤΕΜΑΧΙΟ 245 ΤΟΥ ΟΙΚΟΠΕΔΟΥ ΣΤΟ ΤΕΜΑΧΙΟ 246 ΤΟΥ ΟΙΚΟΠΕΔΟΥ ΣΤΟ ΤΕΜΑΧΙΟ 247 ΤΟΥ ΟΙΚΟΠΕΔΟΥ ΣΤΟ ΤΕΜΑΧΙΟ 248 ΤΟΥ ΟΙΚΟΠΕΔΟΥ ΣΤΟ ΤΕΜΑΧΙΟ 249 ΤΟΥ ΟΙΚΟΠΕΔΟΥ ΣΤΟ ΤΕΜΑΧΙΟ 250 ΤΟΥ ΟΙΚΟΠΕΔΟΥ ΣΤΟ ΤΕΜΑΧΙΟ 251 ΤΟΥ ΟΙΚΟΠΕΔΟΥ ΣΤΟ ΤΕΜΑΧΙΟ 252 ΤΟΥ ΟΙΚΟΠΕΔΟΥ ΣΤΟ ΤΕΜΑΧΙΟ 253 ΤΟΥ ΟΙΚΟΠΕΔΟΥ ΣΤΟ ΤΕΜΑΧΙΟ 254 ΤΟΥ ΟΙΚΟΠΕΔΟΥ ΣΤΟ ΤΕΜΑΧΙΟ 255 ΤΟΥ ΟΙΚΟΠΕΔΟΥ ΣΤΟ ΤΕΜΑΧΙΟ 256 ΤΟΥ ΟΙΚΟΠΕΔΟΥ ΣΤΟ ΤΕΜΑΧΙΟ 257 ΤΟΥ ΟΙΚΟΠΕΔΟΥ ΣΤΟ ΤΕΜΑΧΙΟ 258 ΤΟΥ ΟΙΚΟΠΕΔΟΥ ΣΤΟ ΤΕΜΑΧΙΟ 259 ΤΟΥ ΟΙΚΟΠΕΔΟΥ ΣΤΟ ΤΕΜΑΧΙΟ 260 ΤΟΥ ΟΙΚΟΠΕΔΟΥ ΣΤΟ ΤΕΜΑΧΙΟ 261 ΤΟΥ ΟΙΚΟΠΕΔΟΥ ΣΤΟ ΤΕΜΑΧΙΟ 262 ΤΟΥ ΟΙΚΟΠΕΔΟΥ ΣΤΟ ΤΕΜΑΧΙΟ 263 ΤΟΥ ΟΙΚΟΠΕΔΟΥ ΣΤΟ ΤΕΜΑΧΙΟ 264 ΤΟΥ ΟΙΚΟΠΕΔΟΥ ΣΤΟ ΤΕΜΑΧΙΟ 265 ΤΟΥ ΟΙΚΟΠΕΔΟΥ ΣΤΟ ΤΕΜΑΧΙΟ 266 ΤΟΥ ΟΙΚΟΠΕΔΟΥ ΣΤΟ ΤΕΜΑΧΙΟ 267 ΤΟΥ ΟΙΚΟΠΕΔΟΥ ΣΤΟ ΤΕΜΑΧΙΟ 268 ΤΟΥ ΟΙΚΟΠΕΔΟΥ ΣΤΟ ΤΕΜΑΧΙΟ 269 ΤΟΥ ΟΙΚΟΠΕΔΟΥ ΣΤΟ ΤΕΜΑΧΙΟ 270 ΤΟΥ ΟΙΚΟΠΕΔΟΥ ΣΤΟ ΤΕΜΑΧΙΟ 271 ΤΟΥ ΟΙΚΟΠΕΔΟΥ ΣΤΟ ΤΕΜΑΧΙΟ 272 ΤΟΥ ΟΙΚΟΠΕΔΟΥ ΣΤΟ ΤΕΜΑΧΙΟ 273 ΤΟΥ ΟΙΚΟΠΕΔΟΥ ΣΤΟ ΤΕΜΑΧΙΟ 274 ΤΟΥ ΟΙΚΟΠΕΔΟΥ ΣΤΟ ΤΕΜΑΧΙΟ 275 ΤΟΥ ΟΙΚΟΠΕΔΟΥ ΣΤΟ ΤΕΜΑΧΙΟ 276 ΤΟΥ ΟΙΚΟΠΕΔΟΥ ΣΤΟ ΤΕΜΑΧΙΟ 277 ΤΟΥ ΟΙΚΟΠΕΔΟΥ ΣΤΟ ΤΕΜΑΧΙΟ 278 ΤΟΥ ΟΙΚΟΠΕΔΟΥ ΣΤΟ ΤΕΜΑΧΙΟ 279 ΤΟΥ ΟΙΚΟΠΕΔΟΥ ΣΤΟ ΤΕΜΑΧΙΟ 280 ΤΟΥ ΟΙΚΟΠΕΔΟΥ ΣΤΟ ΤΕΜΑΧΙΟ 281 ΤΟΥ ΟΙΚΟΠΕΔΟΥ ΣΤΟ ΤΕΜΑΧΙΟ 282 ΤΟΥ ΟΙΚΟΠΕΔΟΥ ΣΤΟ ΤΕΜΑΧΙΟ 283 ΤΟΥ ΟΙΚΟΠΕΔΟΥ ΣΤΟ ΤΕΜΑΧΙΟ 284 ΤΟΥ ΟΙΚΟΠΕΔΟΥ ΣΤΟ ΤΕΜΑΧΙΟ 285 ΤΟΥ ΟΙΚΟΠΕΔΟΥ ΣΤΟ ΤΕΜΑΧΙΟ 286 ΤΟΥ ΟΙΚΟΠΕΔΟΥ ΣΤΟ ΤΕΜΑΧΙΟ 287 ΤΟΥ ΟΙΚΟΠΕΔΟΥ ΣΤΟ ΤΕΜ

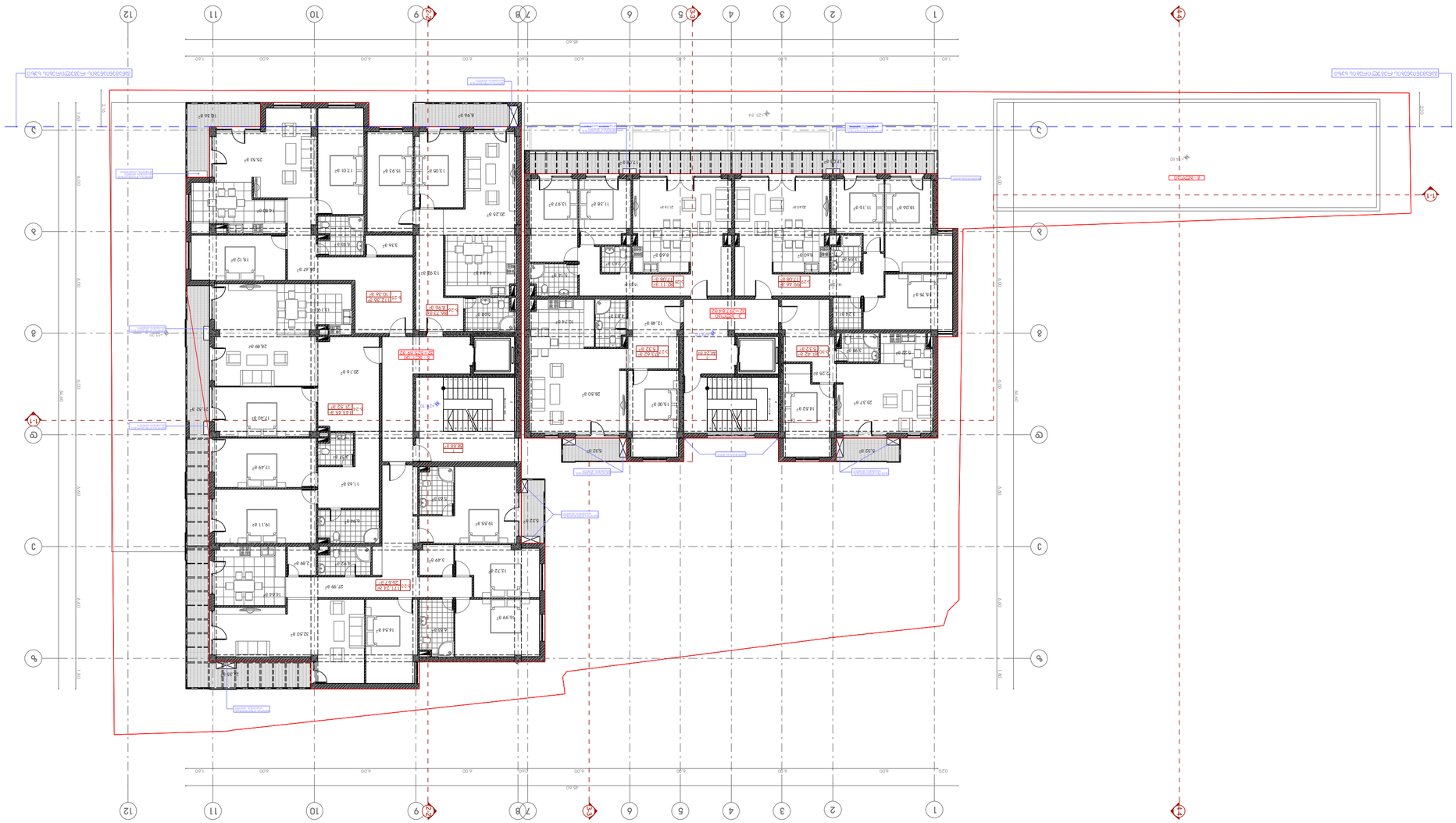

ՀԱՏԱԿԱԳԾԱՅԻՆ ՀԱՄԱԿԱՐԳ	
ՇԵՆՔԻ ՀԱՍՑԵ	
ՀԱՏԱԿ ՀԱՐԿԱՅԻՆ ՄԱՍ	
ՀԱՏԱԿ ՀԱՐԿԱՅԻՆ ՄԱՍ	
ՀԱՏԱԿ ՀԱՐԿԱՅԻՆ ՄԱՍ	
ՀԱՏԱԿԱԳԾԱՅԻՆ ՀԱՄԱԿԱՐԳ	
ՇԵՆՔԻ ՀԱՍՑԵ	
ՀԱՏԱԿ ՀԱՐԿԱՅԻՆ ՄԱՍ	
ՀԱՏԱԿ ՀԱՐԿԱՅԻՆ ՄԱՍ	
ՀԱՏԱԿ ՀԱՐԿԱՅԻՆ ՄԱՍ	

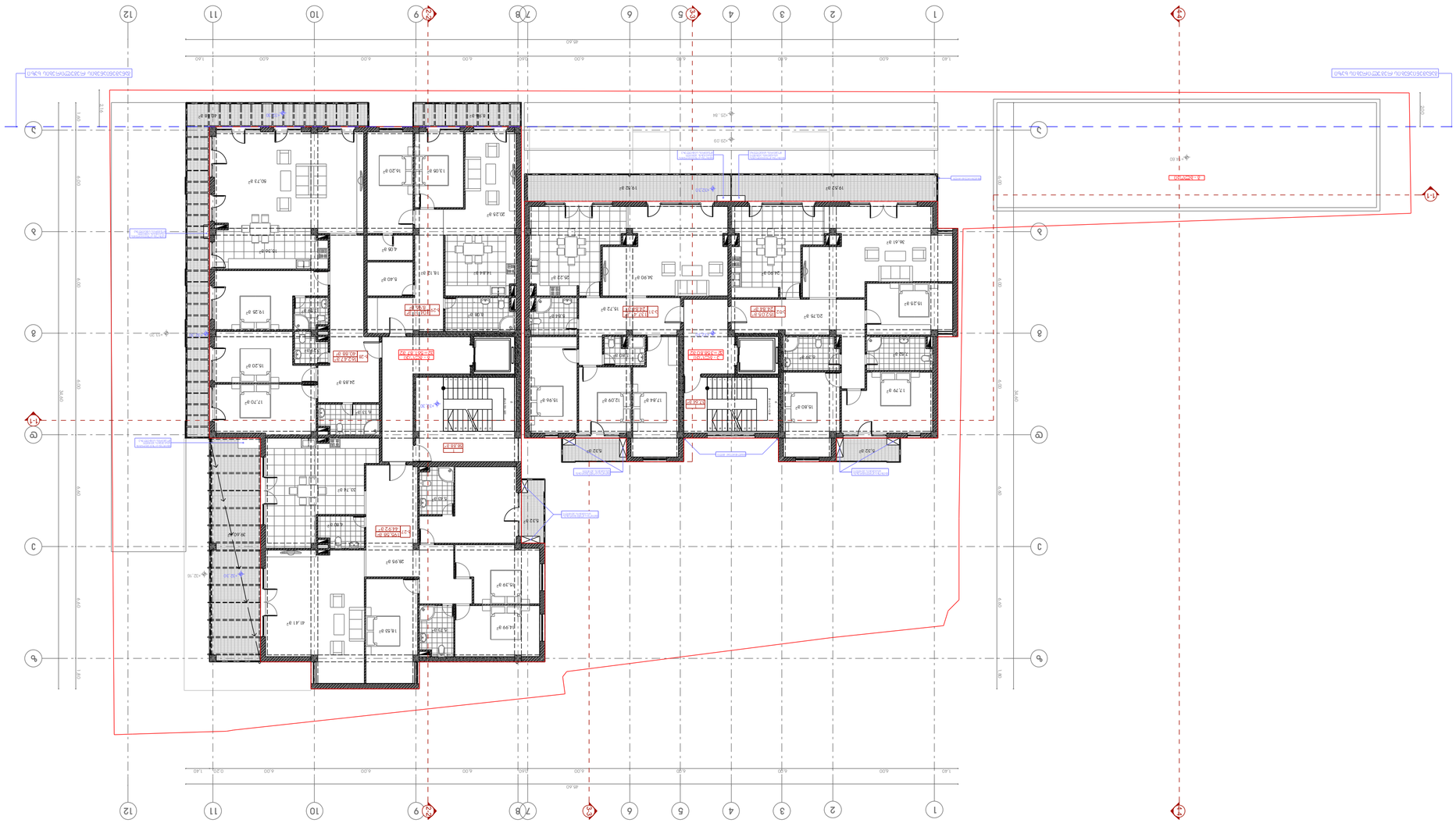
1.40
6.00
6.00
6.00
6.00
6.00
6.00
6.00
6.00
6.00
6.00
6.00
1.40
25.40
1.40
0.20
0.40
1.80
1.80
0.40
34.40
34.40
1
2
3
4
5
6
7
8
9
10
11
12
A
B
C
D
E
F
+32.30
+29.20
+29.20
+29.20

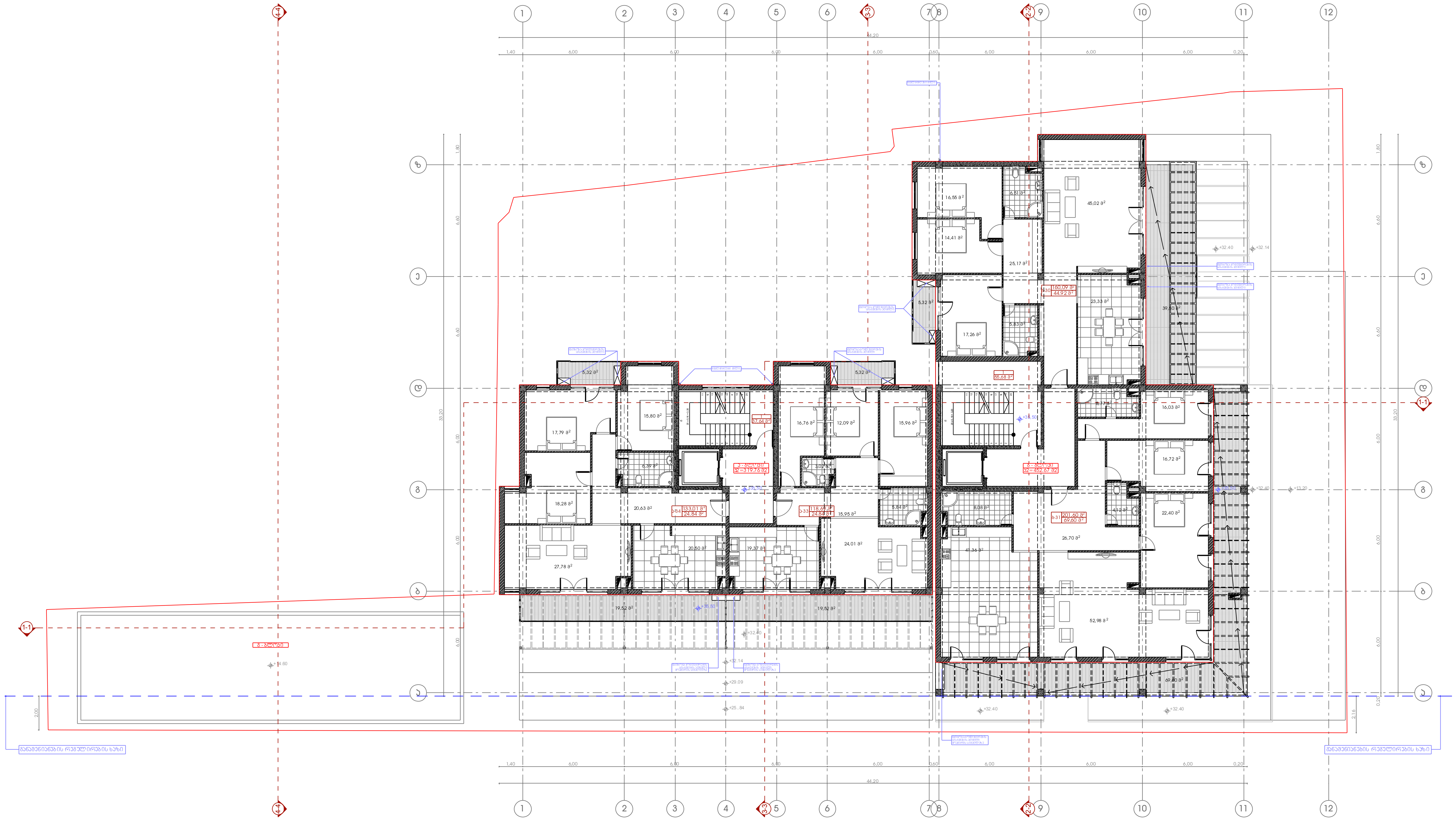

ექსპლიკაცია:

1. სადარბაზო
2. ლიფტის სამანქანო

ტექნიკურ-ეკონომიკური მაჩვენებლები:

ა - ბლოკი			
დასახელება	ფართობი შიდა კონტურზე	საზაფხულო ფართობი	საერთო ფართობი
ბინა ა-33	118.69 მ²	24.84 მ²	143.53 მ²
ბინა ა-34	133.01 მ²	24.84 მ²	157.85 მ²
ჯამი:	251.70 მ²	49.68 მ²	301.38 მ²
სადარბაზო- კიბის უჯრედი			37.64 მ²
ა - ბლოკის საერთო ფართობი			339.02 მ²

ბ - ბლოკი			
დასახელება	ფართობი შიდა კონტურზე	საზაფხულო ფართობი	საერთო ფართობი
ბინა ბ-30	160.09 მ²	44.92 მ²	205.01 მ²
ბინა ბ-31	201.60 მ²	69.60 მ²	271.20 მ²
ჯამი:	361.69 მ²	114.52 მ²	476.21 მ²
სადარბაზო- კიბის უჯრედი			55.68 მ²
ბ - ბლოკის საერთო ფართობი			531.89 მ²

პირობითი ნიშნები

მიწის ნაკვეთის საზღვარი

+35,50 არქიტექტურული ნიშნული

1-1 ჭრილის ხაზი

კ2-ის საანგარიშო კონტური

1 | 58.66 მ² | 5.18 მ² — სათავსის ნუმერაცია, ფართი შიდა კონტურზე, საზაფხულო ფართი

1 | 65.91 მ² — სათავსის ნუმერაცია, ფართი შიდა კონტურზე

პროექტის სახელწოდება

ქ. თბილისში, ალ. ყაზბეგის გამზირზე, ინფექციური საავადმყოფოს მიმდებარედ არსებულ მიწის ნაკვეთზე (ნაკ. №022.035) მრავალბინიანი საცხოვრებელი სახლის კორექტირების პროექტი

EPIC DESIGN

შპს "ეპიკ დიზაინი"
მის.: ქ. თბილისი, გახნიაშვილის ქ. №4
საიდენტიფიკაციო კოდი: 404466289

თანამდებობა	გვარი	ხელმოწერა	თარიღი
დირექტორი	ნ. სიხარულიძე		
პრ. ავტორი	ნ. სიხარულიძე		
არქიტექტორი	რ. აბზიანიძე		
მასშტაბი	1:100	სართულის გეგმა +35.60 ნიშნულზე	
თარიღი			
სტადია		ფურცლები	ფურცელი
პროექტი		28	ა-13

ΚΑΤΑΣΚΕΥΑΣΤΗΣ	Δ. ΚΑΡΑΓΙΑΝΝΗΣ
ΜΗΧ. ΣΧΕΔΙΟ	Δ. ΚΑΡΑΓΙΑΝΝΗΣ
ΕΠΙΒΛΕΠΩΝ	Δ. ΚΑΡΑΓΙΑΝΝΗΣ
ΚΛΙΜΑΚΑ	1:100
ΗΜΕΡΟΜΗΝΙΑ	+38.80 ΕΠΙΘΕΩΡΗΣΗ
ΣΥΝΤΑΞΗ ΜΕΛΕΤΗΣ	28
ΑΡΙΘ. ΦΥΛΛΟΥ	3.14

ΔΙΚΗ DESIGN
Δ. ΚΑΡΑΓΙΑΝΝΗΣ, ΤΣΕ, ΒΑΣ. ΚΩΝΣΤΑΝΤΙΝΟΥ 8Α, ΤΚ 15125, ΜΑΡΟΥΣΙ
ΤΗΛ.: 6936406289, ΔΙΚΗΔΕΣΙΓΝ@ΓΜΑΙΛ.ΚΟΜ

ΑΡΧΙΤΕΚΤΟΝΙΚΗ ΜΕΛΕΤΗ ΑΝΑΚΑΙΝΙΣΗΣ ΚΑΙ ΕΠΕΚΤΑΣΗΣ ΚΑΤΟΙΚΙΑΣ ΣΤΟΝ 1ο ΟΡΟΦΟ ΠΟΛΥΚΑΤΟΙΚΙΑΣ ΜΕ ΑΥΞΗΣΗ ΤΟΥ ΑΡΙΘΜΟΥ ΤΩΝ ΔΙΑΜΕΡΙΣΜΑΤΩΝ ΚΑΙ ΤΗΝ ΚΑΤΑΣΚΕΥΗ ΝΕΟΥ ΚΛΙΜΑΚΟΣΤΑΣΙΟΥ (ΕΞΑ) ΣΤΗ ΘΕΣΗ ΤΟΥ ΥΠΑΡΧΟΝΤΟΣ ΣΤΟ ΔΩΜΑ ΤΟΥ ΚΤΙΡΙΟΥ

ΔΙΑΓΡΑΜΜΑ ΠΡΟΣΒΑΣΕΩΝ

ΑΠΟΤΥΠΩΣΗ ΣΤΟΙΧΕΙΟΥ ΠΡΟΣΒΑΣΗΣ

ΥΨΟΜΕΤΡΙΚΗ ΚΩΤΑ ΔΑΠΕΔΟΥ ΠΡΟΣΒΑΣΗΣ +38.70

ΑΞΟΝΕΣ ΔΟΜΗΣΗΣ

ΓΡΑΜΜΕΣ ΠΑΡΑΠΕΤΩΝ ΔΩΜΑΤΙΟΥ

ΚΛΙΜΑΚΟΣΤΑΣΙΟ ΠΡΟΣ ΑΠΟΣΥΡΣΗ ΚΑΙ ΕΠΑΝΑΚΥΚΛΟΦΟΡΙΑ ΨΥΚΤΙΚΟΥ ΥΓΡΟΥ

ΚΛΙΜΑΚΟΣΤΑΣΙΟ ΑΝΑΚΥΚΛΟΦΟΡΙΑΣ ΨΥΚΤΙΚΟΥ ΥΓΡΟΥ

ΚΛΙΜΑΚΟΣΤΑΣΙΟ ΠΡΟΣ ΑΠΟΣΥΡΣΗ ΨΥΚΤΙΚΟΥ ΥΓΡΟΥ

ΚΛΙΜΑΚΟΣΤΑΣΙΟ ΑΠΟΣΥΡΣΗΣ ΨΥΚΤΙΚΟΥ ΥΓΡΟΥ

N

ΔΙΑΓΡΑΜΜΑ ΠΡΟΣΒΑΣΕΩΝ ΚΑΤΟΙΚΙΑΣ

Δ. ΚΑΡΑΓΙΑΝΝΗΣ, ΤΣΕ, ΒΑΣ. ΚΩΝΣΤΑΝΤΙΝΟΥ 8Α, ΤΚ 15125, ΜΑΡΟΥΣΙ (ΕΞΑ) Η.Μ22.0359
ΣΤΟΝ 1ο ΟΡΟΦΟ ΠΟΛΥΚΑΤΟΙΚΙΑΣ ΜΕ ΑΥΞΗΣΗ ΤΟΥ ΑΡΙΘΜΟΥ ΤΩΝ ΔΙΑΜΕΡΙΣΜΑΤΩΝ ΚΑΙ ΤΗΝ ΚΑΤΑΣΚΕΥΗ ΝΕΟΥ ΚΛΙΜΑΚΟΣΤΑΣΙΟΥ ΣΤΗ ΘΕΣΗ ΤΟΥ ΥΠΑΡΧΟΝΤΟΣ ΣΤΟ ΔΩΜΑ ΤΟΥ ΚΤΙΡΙΟΥ

ΔΙΑΓΡΑΜΜΑ ΠΡΟΣΒΑΣΕΩΝ

ΣΥΝΤΑΞΗ ΜΕΛΕΤΗΣ:

1. ΔΙΚΗ DESIGN
2. ΜΠΟΥΡΔΑΚΗΣ ΜΙΧΑΗΛ

ΔΙΑΓΡΑΜΜΑ ΕΜΒΑΔΩΝ ΔΙΑΜΕΡΙΣΜΑΤΩΝ ΑΝΑ ΟΡΟΦΟ:

3 - ΚΑΤΟΨΗ

ΚΩΔΙΚΟΣ ΔΙΑΜΕΡΙΣΜΑΤΟΣ	ΕΜΒΑΔΟ ΚΑΤΟΨΗΣ ΔΙΑΜΕΡΙΣΜΑΤΟΣ	ΕΜΒΑΔΟ ΚΑΤΟΨΗΣ ΚΟΙΝΟΧΡΗΣΤΩΝ ΧΩΡΩΝ	ΣΥΝΟΛΙΚΟ ΕΜΒΑΔΟ ΚΑΤΟΨΗΣ ΔΙΑΜΕΡΙΣΜΑΤΟΣ
ΔΙΑΜ-3.1	133.44 m²	20.40 m²	153.84 m²
ΔΙΑΜ-3.2	140.84 m²	20.40 m²	161.24 m²
3 - ΚΑΤΟΨΗ ΣΥΝΟΛΙΚΗ ΕΠΙΦΑΝΕΙΑ ΔΙΑΜΕΡΙΣΜΑΤΩΝ	309.28 m²	40.80 m²	350.08 m²

2 - ΚΑΤΟΨΗ

ΚΩΔΙΚΟΣ ΔΙΑΜΕΡΙΣΜΑΤΟΣ	ΕΜΒΑΔΟ ΚΑΤΟΨΗΣ ΔΙΑΜΕΡΙΣΜΑΤΟΣ	ΕΜΒΑΔΟ ΚΑΤΟΨΗΣ ΚΟΙΝΟΧΡΗΣΤΩΝ ΧΩΡΩΝ	ΣΥΝΟΛΙΚΟ ΕΜΒΑΔΟ ΚΑΤΟΨΗΣ ΔΙΑΜΕΡΙΣΜΑΤΟΣ
ΔΙΑΜ-2.32	160.09 m²	23.80 m²	183.89 m²
ΔΙΑΜ-2.33	119.72 m²	97.84 m²	217.56 m²
ΧΩΡΟΣ ΣΥΝΕΔΡΙΑΣΗΣ ΔΙΑΜ-2.33	279.81 m²	121.64 m²	401.45 m²
2 - ΚΑΤΟΨΗ ΣΥΝΟΛΙΚΗ ΕΠΙΦΑΝΕΙΑ ΔΙΑΜΕΡΙΣΜΑΤΩΝ			44.08 m²
3 - ΚΑΤΟΨΗ ΣΥΝΟΛΙΚΗ ΕΠΙΦΑΝΕΙΑ ΔΙΑΜΕΡΙΣΜΑΤΩΝ			445.53 m²

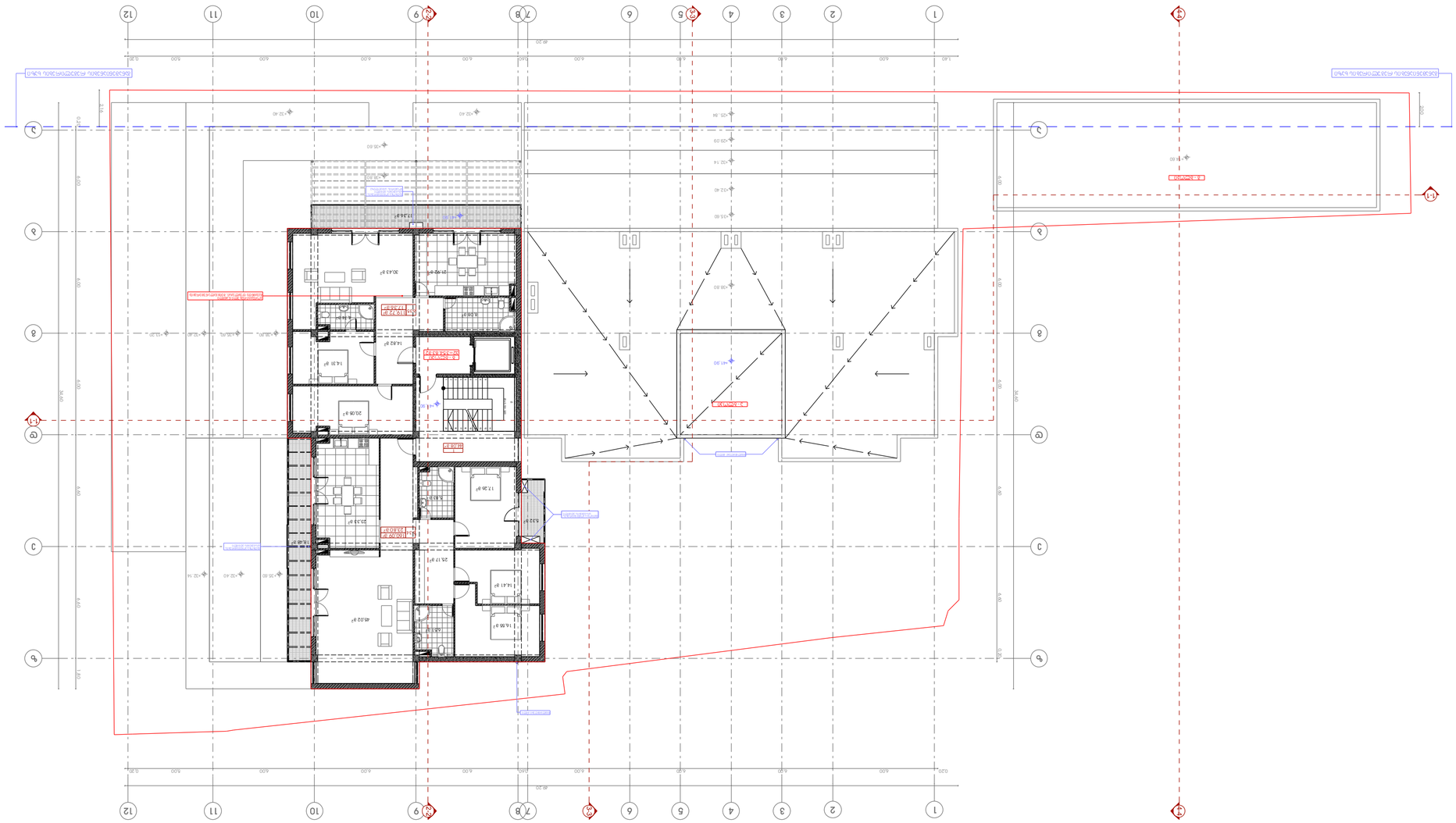

אגף מגורים בבניין מגורים

בניית בניין מגורים בן 3 קומות מעל קומת עמודים חלקית ובה 12 יחידות דיור, חדר אשפה, חדרי מדרגות, מעלית, מחסנים ומרתפי חניה

רח' הרצל 15, מגרש 1, גוש 6216, חלקה 1, שכונת הרצל, עיר, נתניה

מפת מיקום

תכנית קומת קרקע

מקרא

- גבול מגרש
- קווי בניין
- מבנה קיים להריסה
- קונטור קומת קרקע מעל קומת עמודים
- קונטור קומה טיפוסית
- קונטור קומת גג חלקית
- קונטור קומת גג עליון

מספר יחידות דיור	12
מספר חניות	12
מספר מחסנים	12
מספר קומות	3
מספר קומות מרתף	1
גובה מבנה	11.00 מ'
שטח מגרש	1,234.56 מ"ר
שטח בנוי	456.78 מ"ר
אחוזי בנייה	37%

טבלת שטחים

יחידה	שטח עיקרי	שטח שירות	שטח מרפסת
דירה 1	85.20 מ"ר	12.40 מ"ר	10.00 מ"ר
דירה 2	92.50 מ"ר	14.10 מ"ר	12.00 מ"ר
דירה 3	78.30 מ"ר	11.80 מ"ר	8.50 מ"ר
דירה 4	85.20 מ"ר	12.40 מ"ר	10.00 מ"ר
דירה 5	92.50 מ"ר	14.10 מ"ר	12.00 מ"ר
דירה 6	78.30 מ"ר	11.80 מ"ר	8.50 מ"ר
דירה 7	85.20 מ"ר	12.40 מ"ר	10.00 מ"ר
דירה 8	92.50 מ"ר	14.10 מ"ר	12.00 מ"ר
דירה 9	78.30 מ"ר	11.80 מ"ר	8.50 מ"ר
דירה 10	85.20 מ"ר	12.40 מ"ר	10.00 מ"ר
דירה 11	92.50 מ"ר	14.10 מ"ר	12.00 מ"ר
דירה 12	78.30 מ"ר	11.80 מ"ר	8.50 מ"ר

טבלת שטחים

קומת קרקע	456.78 מ"ר	89.40 מ"ר	120.00 מ"ר
קומה א'	456.78 מ"ר	89.40 מ"ר	120.00 מ"ר
קומה ב'	456.78 מ"ר	89.40 מ"ר	120.00 מ"ר
קומת גג חלקית	210.00 מ"ר	45.00 מ"ר	60.00 מ"ר
קומת מרתף	1,234.56 מ"ר	0.00 מ"ר	0.00 מ"ר
סה"כ	2,384.90 מ"ר	323.80 מ"ר	420.00 מ"ר

מספר תכנית	3-15
מספר שרטוט	28
קנה מידה	1:100
תאריך	24.02.2026
מהנדס	א. מזרחי
אדריכל	ש. כהן
שרטט	ד. לוי
בדק	מ. אברהם
מס' גוש	6216
מס' חלקה	1
כתובת	רח' הרצל 15, נתניה
שלב	היתר בניה

BK DESIGN
משרד אדריכלות ותכנון ערים
רח' הרצל 15, נתניה
טל': 09-8601234

כל הזכויות שמורות. אין להעתיק, לשכפל או להפיץ תכנית זו או חלקים ממנה ללא אישור בכתב ומראש מאת המעצב.

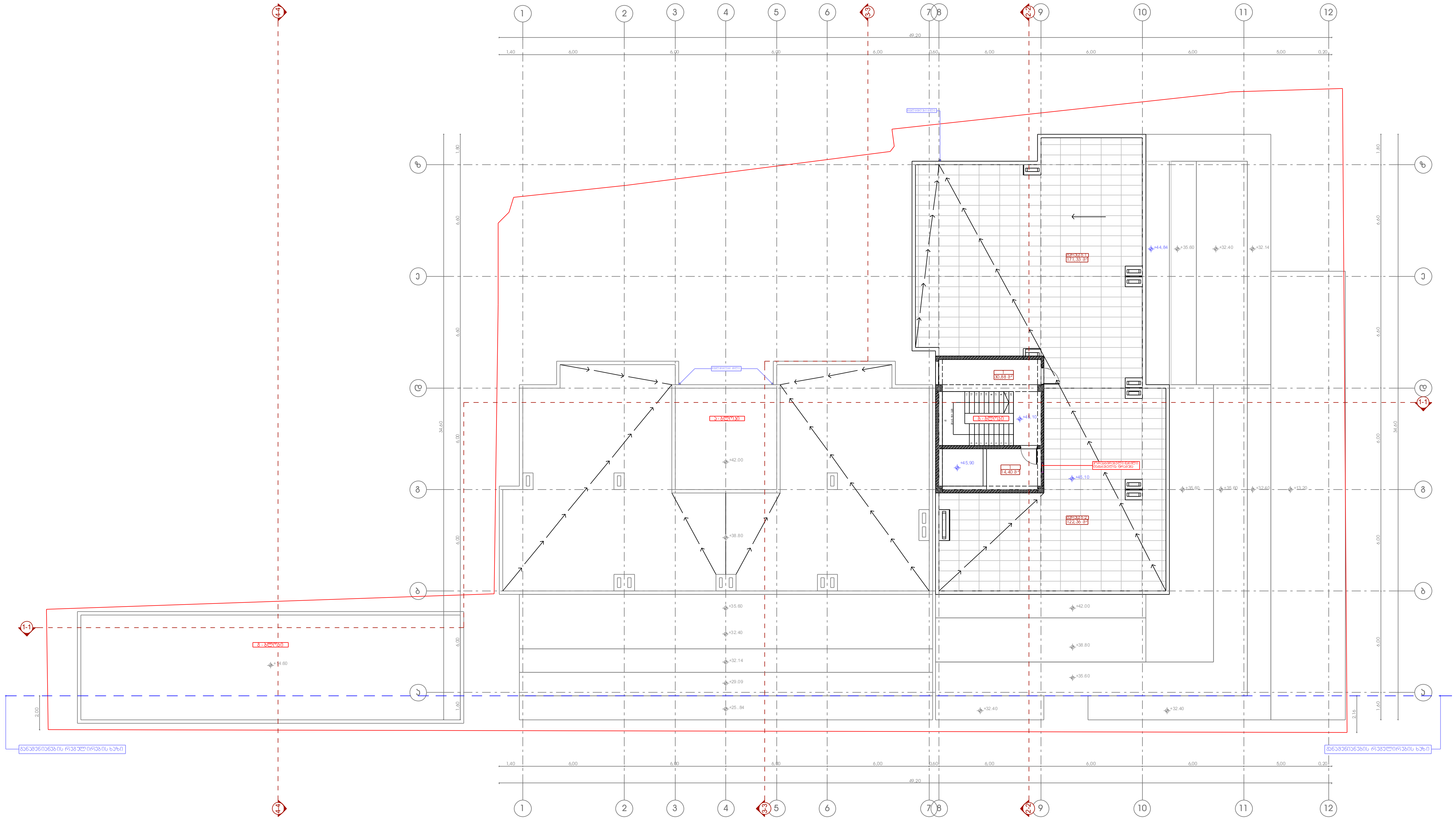

ექსპლიკაცია:

1. სადარბაზო
2.ლიფტის სამანქანო

ტექნიკურ-ეკონომიკური მაჩვენებლები:

ბ - ბლოკი			
დასახელება	ფართობი შიდა კონტურზე	საზაფხულო ფართობი	საერთო ფართობი
სადარბაზო- კიბის უჯრედი			30.88 მ²
ლიფტის სამანქანო			14.40 მ²
ტერასა ბ-1			171.33 მ²
ტერასა ბ-2			122.36 მ²
ბ - ბლოკის საერთო ფართობი			338.97 მ²

პირობითი ნიშნები

- მიწის ნაკვეთის საზღვარი
- +45,10 არქიტექტურული ნიშნული
- 1-1 ჭრილის ხაზი
- კ2-ის საანგარიშო კონტური
- 1 58.66 მ² 5.18 მ² — სათავსის ნუმერაცია; ფართი შიდა კონტურზე; საზაფხულო ფართი
- 1 65.91 მ² — სათავსის ნუმერაცია; ფართი შიდა კონტურზე

N

0 1 2 3 4 5 6 7 8 9 10 11

პროექტის სახელწოდება

ქ. თბილისში, ალ. ყაზბეგის გამზირზე, ინფექციური საავადმყოფოს მიმდებარედ არსებულ მიწის ნაკვეთზე (ნაკ. №022.035) მრავალბინიანი საცხოვრებელი სახლის კორექტირების პროექტი

EPIC DESIGN

შპს "ეპიკ დიზაინი"
მის.: ქ. თბილისი, გაზნიაშვილის ქ. №4
საიდენტიფიკაციო კოდი: 404466289

თანამდებობა	გვარი	ხელმოწერა	თარიღი
დირექტორი	ნ. სიხარულიძე		
პრ. ავტორი	ნ. სიხარულიძე		
არქიტექტორი	რ. აზნიანიძე		
მასშტაბი	1:100	სართულის გეგმა +45.20 ნიშნულზე	
თარიღი			
სტადია		ფურცლები	ფურცელი
პროექტი		28	ა-16

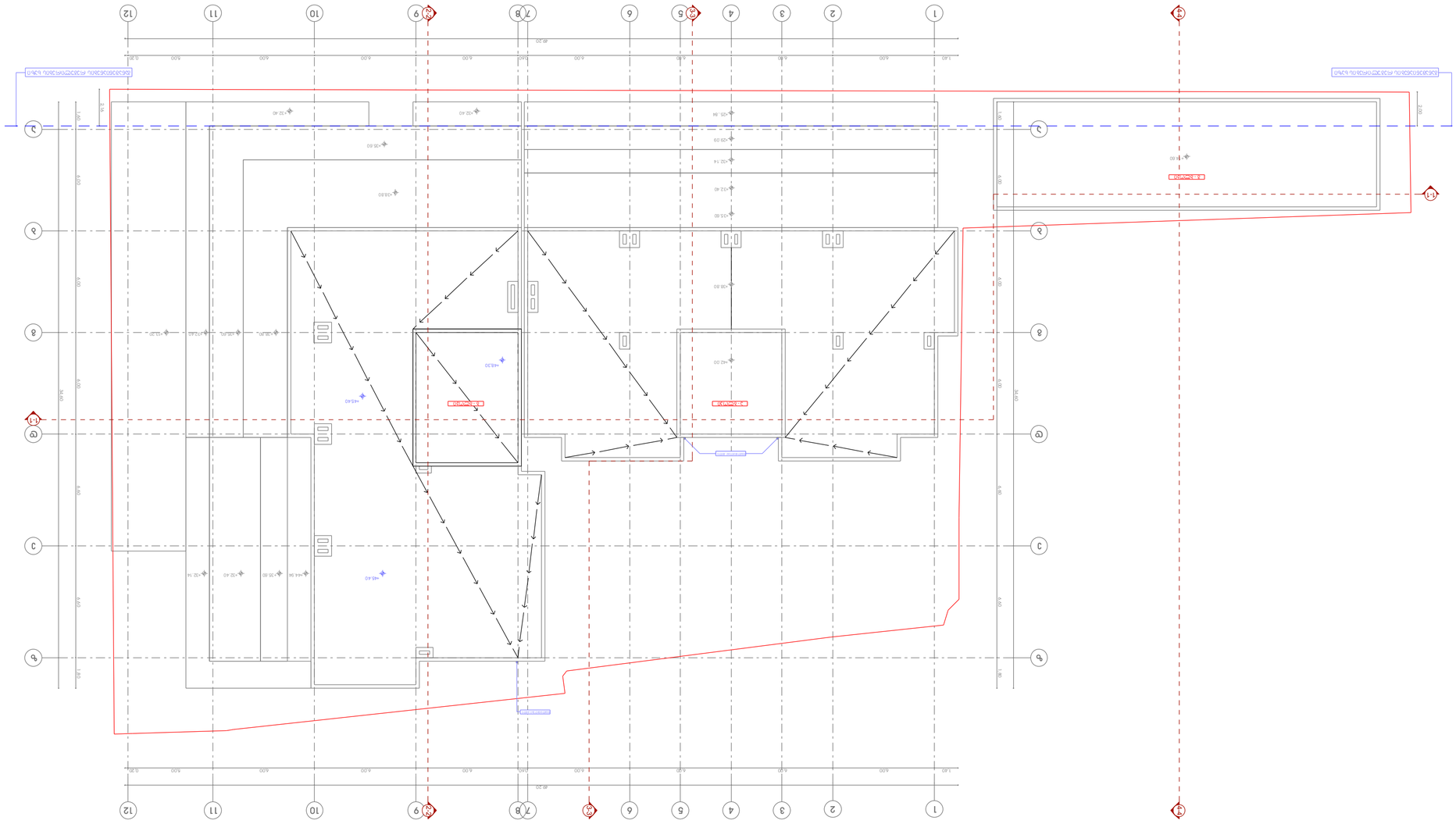

ΔΙΑΓΡΑΜΜΑ ΔΙΑΘΕΣΗΣ ΦΩΤΙΣΜΟΥ

ΔΙΑΓΡΑΜΜΑ ΔΙΑΘΕΣΗΣ ΦΩΤΙΣΤΙΚΩΝ ΣΩΜΑΤΩΝ

Δ. ΠΑΠΑΔΟΠΟΥΛΟΣ, ΑΜ: 71820, ΑΡΧ. Τ.Ε.Ε.
ΣΠΟΥΔΕΣ ΑΣΚΗΣΗΣ ΣΤΟ ΠΑΝΕΠΙΣΤΗΜΙΟ ΘΕΣΣΑΛΙΑΣ
ΣΤΟΙΧΕΙΑ ΕΠΙΒΛΕΠΟΝΤΑ ΚΑΘΗΓΗΤΗ: Ν.Φ.Ο.Σ. (ΕΔΙΠ), ΝΙΚΟΛΑΟΣ ΜΠΑΛΑΣ
ΠΟΛΙΤΙΚΟΣ ΜΗΧΑΝΙΚΟΣ ΑΠΘ, ΔΙΔΑΚΤΩΡ ΑΡΧΙΤΕΚΤΟΝΙΚΗΣ ΜΗΧΑΝΙΚΗΣ ΕΜΠ

ΤΙΤΛΟΣ ΣΧΕΔΙΟΥ	ΔΙΑΓΡΑΜΜΑ ΔΙΑΘΕΣΗΣ ΦΩΤΙΣΤΙΚΩΝ ΣΩΜΑΤΩΝ
ΚΛΙΜΑΚΑ ΣΧΕΔΙΟΥ	Α3
ΚΛΙΜΑΚΑ ΕΚΤΥΠΩΣΗΣ	1:100
ΗΜΕΡΟΜΗΝΙΑ	
ΣΤΑΔΙΟ ΜΕΛΕΤΗΣ	ΟΡΙΣΤΙΚΗ ΜΕΛΕΤΗ
ΑΡΙΘΜΟΣ ΣΧΕΔΙΟΥ	28
ΑΡΙΘΜΟΣ ΦΥΛΛΟΥ	Α.17

EPK DESIGN
τηλ.: 2410 671 000, fax: 2410 671 001
e-mail: info@epkdesign.gr, www.epkdesign.gr
Δ.Ν. Παπαδόπουλος & Σία Ο.Ε.
Ν. Καζαντζάκη 83, 54248 Θεσσαλονίκη

ΣΥΜΒΑΣΗ ΑΔΕΙΑΣ ΔΟΜΗΣΗΣ ΑΡΙΘ. 1/2022 (ΕΔΙΠ)
ΣΤΟΝ ΟΙΚΟΠΕΔΟ ΤΟΥ ΚΤΙΡΙΟΥ ΔΙΟΙΚΗΤΗΡΙΟΥ ΚΑΙ ΕΡΓΑΣΤΗΡΙΩΝ
ΤΟΥ ΤΜΗΜΑΤΟΣ ΑΡΧΙΤΕΚΤΟΝΩΝ ΜΗΧΑΝΙΚΩΝ
ΠΑΝΕΠΙΣΤΗΜΙΟΥ ΘΕΣΣΑΛΙΑΣ

ΔΙΑΓΡΑΜΜΑ ΔΙΑΘΕΣΗΣ ΦΩΤΙΣΤΙΚΩΝ ΣΩΜΑΤΩΝ

ΚΑΤΟΨΗ ΟΡΟΦΟΥ

ΚΛΙΜΑΚΑ 1:100

ΥΠΟΜΝΗΜΑ

- ΟΡΙΑ ΟΙΚΟΠΕΔΟΥ
- ΠΕΡΙΜΕΤΡΟΣ ΚΤΙΡΙΟΥ ΔΙΟΙΚΗΤΗΡΙΟΥ ΚΑΙ ΕΡΓΑΣΤΗΡΙΩΝ
- ΚΑΤΑΚΟΡΥΦΗ ΚΑΛΥΨΗ ΚΤΙΡΙΟΥ
- ΚΑΤΑΚΟΡΥΦΗ ΚΑΛΥΨΗ ΠΡΟΒΟΛΩΝ
- ΣΗΜΕΙΑ ΜΕΤΡΗΣΗΣ ΥΨΟΜΕΤΡΙΚΩΝ ΣΤΟΙΧΕΙΩΝ
- ΣΗΜΕΙΑ ΜΕΤΡΗΣΗΣ ΥΨΟΜΕΤΡΙΚΩΝ ΣΤΟΙΧΕΙΩΝ ΣΤΟ ΕΔΑΦΟΣ
- ΣΗΜΕΙΑ ΜΕΤΡΗΣΗΣ ΥΨΟΜΕΤΡΙΚΩΝ ΣΤΟΙΧΕΙΩΝ ΣΤΟ ΔΡΟΜΟ
- ΣΗΜΕΙΑ ΜΕΤΡΗΣΗΣ ΥΨΟΜΕΤΡΙΚΩΝ ΣΤΟΙΧΕΙΩΝ ΣΤΟ ΠΕΖΟΔΡΟΜΙΟ
- ΣΗΜΕΙΑ ΜΕΤΡΗΣΗΣ ΥΨΟΜΕΤΡΙΚΩΝ ΣΤΟΙΧΕΙΩΝ ΣΤΟ ΠΡΑΣΙΝΟ
- ΣΗΜΕΙΑ ΜΕΤΡΗΣΗΣ ΥΨΟΜΕΤΡΙΚΩΝ ΣΤΟΙΧΕΙΩΝ ΣΤΟ ΣΚΑΛΟΠΑΤΙ
- ΣΗΜΕΙΑ ΜΕΤΡΗΣΗΣ ΥΨΟΜΕΤΡΙΚΩΝ ΣΤΟΙΧΕΙΩΝ ΣΤΟ ΣΥΝΘΕΤΙΚΟ ΓΗΠΕΔΟ
- ΣΗΜΕΙΑ ΜΕΤΡΗΣΗΣ ΥΨΟΜΕΤΡΙΚΩΝ ΣΤΟΙΧΕΙΩΝ ΣΤΟ ΧΩΜΑ ΑΛΜΑΤΟΣ
- ΣΗΜΕΙΑ ΜΕΤΡΗΣΗΣ ΥΨΟΜΕΤΡΙΚΩΝ ΣΤΟΙΧΕΙΩΝ ΣΤΟ ΧΩΜΑ ΑΛΜΑΤΟΣ ΣΤΟ ΕΔΑΦΟΣ
- ΣΗΜΕΙΑ ΜΕΤΡΗΣΗΣ ΥΨΟΜΕΤΡΙΚΩΝ ΣΤΟΙΧΕΙΩΝ ΣΤΟ ΧΩΜΑ ΑΛΜΑΤΟΣ ΣΤΟ ΔΡΟΜΟ
- ΣΗΜΕΙΑ ΜΕΤΡΗΣΗΣ ΥΨΟΜΕΤΡΙΚΩΝ ΣΤΟΙΧΕΙΩΝ ΣΤΟ ΧΩΜΑ ΑΛΜΑΤΟΣ ΣΤΟ ΠΕΖΟΔΡΟΜΙΟ
- ΣΗΜΕΙΑ ΜΕΤΡΗΣΗΣ ΥΨΟΜΕΤΡΙΚΩΝ ΣΤΟΙΧΕΙΩΝ ΣΤΟ ΧΩΜΑ ΑΛΜΑΤΟΣ ΣΤΟ ΠΡΑΣΙΝΟ
- ΣΗΜΕΙΑ ΜΕΤΡΗΣΗΣ ΥΨΟΜΕΤΡΙΚΩΝ ΣΤΟΙΧΕΙΩΝ ΣΤΟ ΧΩΜΑ ΑΛΜΑΤΟΣ ΣΤΟ ΣΚΑΛΟΠΑΤΙ
- ΣΗΜΕΙΑ ΜΕΤΡΗΣΗΣ ΥΨΟΜΕΤΡΙΚΩΝ ΣΤΟΙΧΕΙΩΝ ΣΤΟ ΧΩΜΑ ΑΛΜΑΤΟΣ ΣΤΟ ΣΥΝΘΕΤΙΚΟ ΓΗΠΕΔΟ
- ΣΗΜΕΙΑ ΜΕΤΡΗΣΗΣ ΥΨΟΜΕΤΡΙΚΩΝ ΣΤΟΙΧΕΙΩΝ ΣΤΟ ΧΩΜΑ ΑΛΜΑΤΟΣ ΣΤΟ ΧΩΜΑ ΑΛΜΑΤΟΣ
- ΣΗΜΕΙΑ ΜΕΤΡΗΣΗΣ ΥΨΟΜΕΤΡΙΚΩΝ ΣΤΟΙΧΕΙΩΝ ΣΤΟ ΧΩΜΑ ΑΛΜΑΤΟΣ ΣΤΟ ΧΩΜΑ ΑΛΜΑΤΟΣ ΣΤΟ ΕΔΑΦΟΣ
- ΣΗΜΕΙΑ ΜΕΤΡΗΣΗΣ ΥΨΟΜΕΤΡΙΚΩΝ ΣΤΟΙΧΕΙΩΝ ΣΤΟ ΧΩΜΑ ΑΛΜΑΤΟΣ ΣΤΟ ΧΩΜΑ ΑΛΜΑΤΟΣ ΣΤΟ ΔΡΟΜΟ
- ΣΗΜΕΙΑ ΜΕΤΡΗΣΗΣ ΥΨΟΜΕΤΡΙΚΩΝ ΣΤΟΙΧΕΙΩΝ ΣΤΟ ΧΩΜΑ ΑΛΜΑΤΟΣ ΣΤΟ ΧΩΜΑ ΑΛΜΑΤΟΣ ΣΤΟ ΠΕΖΟΔΡΟΜΙΟ
- ΣΗΜΕΙΑ ΜΕΤΡΗΣΗΣ ΥΨΟΜΕΤΡΙΚΩΝ ΣΤΟΙΧΕΙΩΝ ΣΤΟ ΧΩΜΑ ΑΛΜΑΤΟΣ ΣΤΟ ΧΩΜΑ ΑΛΜΑΤΟΣ ΣΤΟ ΠΡΑΣΙΝΟ
- ΣΗΜΕΙΑ ΜΕΤΡΗΣΗΣ ΥΨΟΜΕΤΡΙΚΩΝ ΣΤΟΙΧΕΙΩΝ ΣΤΟ ΧΩΜΑ ΑΛΜΑΤΟΣ ΣΤΟ ΧΩΜΑ ΑΛΜΑΤΟΣ ΣΤΟ ΣΚΑΛΟΠΑΤΙ
- ΣΗΜΕΙΑ ΜΕΤΡΗΣΗΣ ΥΨΟΜΕΤΡΙΚΩΝ ΣΤΟΙΧΕΙΩΝ ΣΤΟ ΧΩΜΑ ΑΛΜΑΤΟΣ ΣΤΟ ΧΩΜΑ ΑΛΜΑΤΟΣ ΣΤΟ ΣΥΝΘΕΤΙΚΟ ΓΗΠΕΔΟ
- ΣΗΜΕΙΑ ΜΕΤΡΗΣΗΣ ΥΨΟΜΕΤΡΙΚΩΝ ΣΤΟΙΧΕΙΩΝ ΣΤΟ ΧΩΜΑ ΑΛΜΑΤΟΣ ΣΤΟ ΧΩΜΑ ΑΛΜΑΤΟΣ ΣΤΟ ΧΩΜΑ ΑΛΜΑΤΟΣ
- ΣΗΜΕΙΑ ΜΕΤΡΗΣΗΣ ΥΨΟΜΕΤΡΙΚΩΝ ΣΤΟΙΧΕΙΩΝ ΣΤΟ ΧΩΜΑ ΑΛΜΑΤΟΣ ΣΤΟ ΧΩΜΑ ΑΛΜΑΤΟΣ ΣΤΟ ΧΩΜΑ ΑΛΜΑΤΟΣ ΣΤΟ ΕΔΑΦΟΣ
- ΣΗΜΕΙΑ ΜΕΤΡΗΣΗΣ ΥΨΟΜΕΤΡΙΚΩΝ ΣΤΟΙΧΕΙΩΝ ΣΤΟ ΧΩΜΑ ΑΛΜΑΤΟΣ ΣΤΟ ΧΩΜΑ ΑΛΜΑΤΟΣ ΣΤΟ ΧΩΜΑ ΑΛΜΑΤΟΣ ΣΤΟ ΔΡΟΜΟ
- ΣΗΜΕΙΑ ΜΕΤΡΗΣΗΣ ΥΨΟΜΕΤΡΙΚΩΝ ΣΤΟΙΧΕΙΩΝ ΣΤΟ ΧΩΜΑ ΑΛΜΑΤΟΣ ΣΤΟ ΧΩΜΑ ΑΛΜΑΤΟΣ ΣΤΟ ΧΩΜΑ ΑΛΜΑΤΟΣ ΣΤΟ ΠΕΖΟΔΡΟΜΙΟ
- ΣΗΜΕΙΑ ΜΕΤΡΗΣΗΣ ΥΨΟΜΕΤΡΙΚΩΝ ΣΤΟΙΧΕΙΩΝ ΣΤΟ ΧΩΜΑ ΑΛΜΑΤΟΣ ΣΤΟ ΧΩΜΑ ΑΛΜΑΤΟΣ ΣΤΟ ΧΩΜΑ ΑΛΜΑΤΟΣ ΣΤΟ ΠΡΑΣΙΝΟ
- ΣΗΜΕΙΑ ΜΕΤΡΗΣΗΣ ΥΨΟΜΕΤΡΙΚΩΝ ΣΤΟΙΧΕΙΩΝ ΣΤΟ ΧΩΜΑ ΑΛΜΑΤΟΣ ΣΤΟ ΧΩΜΑ ΑΛΜΑΤΟΣ ΣΤΟ ΧΩΜΑ ΑΛΜΑΤΟΣ ΣΤΟ ΣΚΑΛΟΠΑΤΙ
- ΣΗΜΕΙΑ ΜΕΤΡΗΣΗΣ ΥΨΟΜΕΤΡΙΚΩΝ ΣΤΟΙΧΕΙΩΝ ΣΤΟ ΧΩΜΑ ΑΛΜΑΤΟΣ ΣΤΟ ΧΩΜΑ ΑΛΜΑΤΟΣ ΣΤΟ ΧΩΜΑ ΑΛΜΑΤΟΣ ΣΤΟ ΣΥΝΘΕΤΙΚΟ ΓΗΠΕΔΟ
- ΣΗΜΕΙΑ ΜΕΤΡΗΣΗΣ ΥΨΟΜΕΤΡΙΚΩΝ ΣΤΟΙΧΕΙΩΝ ΣΤΟ ΧΩΜΑ ΑΛΜΑΤΟΣ ΣΤΟ ΧΩΜΑ ΑΛΜΑΤΟΣ ΣΤΟ ΧΩΜΑ ΑΛΜΑΤΟΣ ΣΤΟ ΧΩΜΑ ΑΛΜΑΤΟΣ
- ΣΗΜΕΙΑ ΜΕΤΡΗΣΗΣ ΥΨΟΜΕΤΡΙΚΩΝ ΣΤΟΙΧΕΙΩΝ ΣΤΟ ΧΩΜΑ ΑΛΜΑΤΟΣ ΣΤΟ ΧΩΜΑ ΑΛΜΑΤΟΣ ΣΤΟ ΧΩΜΑ ΑΛΜΑΤΟΣ ΣΤΟ ΧΩΜΑ ΑΛΜΑΤΟΣ ΣΤΟ ΕΔΑΦΟΣ
- ΣΗΜΕΙΑ ΜΕΤΡΗΣΗΣ ΥΨΟΜΕΤΡΙΚΩΝ ΣΤΟΙΧΕΙΩΝ ΣΤΟ ΧΩΜΑ ΑΛΜΑΤΟΣ ΣΤΟ ΧΩΜΑ ΑΛΜΑΤΟΣ ΣΤΟ ΧΩΜΑ ΑΛΜΑΤΟΣ ΣΤΟ ΧΩΜΑ ΑΛΜΑΤΟΣ ΣΤΟ ΔΡΟΜΟ
- ΣΗΜΕΙΑ ΜΕΤΡΗΣΗΣ ΥΨΟΜΕΤΡΙΚΩΝ ΣΤΟΙΧΕΙΩΝ ΣΤΟ ΧΩΜΑ ΑΛΜΑΤΟΣ ΣΤΟ ΧΩΜΑ ΑΛΜΑΤΟΣ ΣΤΟ ΧΩΜΑ ΑΛΜΑΤΟΣ ΣΤΟ ΧΩΜΑ ΑΛΜΑΤΟΣ ΣΤΟ ΠΕΖΟΔΡΟΜΙΟ
- ΣΗΜΕΙΑ ΜΕΤΡΗΣΗΣ ΥΨΟΜΕΤΡΙΚΩΝ ΣΤΟΙΧΕΙΩΝ ΣΤΟ ΧΩΜΑ ΑΛΜΑΤΟΣ ΣΤΟ ΧΩΜΑ ΑΛΜΑΤΟΣ ΣΤΟ ΧΩΜΑ ΑΛΜΑΤΟΣ ΣΤΟ ΧΩΜΑ ΑΛΜΑΤΟΣ ΣΤΟ ΠΡΑΣΙΝΟ
- ΣΗΜΕΙΑ ΜΕΤΡΗΣΗΣ ΥΨΟΜΕΤΡΙΚΩΝ ΣΤΟΙΧΕΙΩΝ ΣΤΟ ΧΩΜΑ ΑΛΜΑΤΟΣ ΣΤΟ ΧΩΜΑ ΑΛΜΑΤΟΣ ΣΤΟ ΧΩΜΑ ΑΛΜΑΤΟΣ ΣΤΟ ΧΩΜΑ ΑΛΜΑΤΟΣ ΣΤΟ ΣΚΑΛΟΠΑΤΙ
- ΣΗΜΕΙΑ ΜΕΤΡΗΣΗΣ ΥΨΟΜΕΤΡΙΚΩΝ ΣΤΟΙΧΕΙΩΝ ΣΤΟ ΧΩΜΑ ΑΛΜΑΤΟΣ ΣΤΟ ΧΩΜΑ ΑΛΜΑΤΟΣ ΣΤΟ ΧΩΜΑ ΑΛΜΑΤΟΣ ΣΤΟ ΧΩΜΑ ΑΛΜΑΤΟΣ ΣΤΟ ΣΥΝΘΕΤΙΚΟ ΓΗΠΕΔΟ
- ΣΗΜΕΙΑ ΜΕΤΡΗΣΗΣ ΥΨΟΜΕΤΡΙΚΩΝ ΣΤΟΙΧΕΙΩΝ ΣΤΟ ΧΩΜΑ ΑΛΜΑΤΟΣ ΣΤΟ ΧΩΜΑ ΑΛΜΑΤΟΣ ΣΤΟ ΧΩΜΑ ΑΛΜΑΤΟΣ ΣΤΟ ΧΩΜΑ ΑΛΜΑΤΟΣ ΣΤΟ ΧΩΜΑ ΑΛΜΑΤΟΣ
- ΣΗΜΕΙΑ ΜΕΤΡΗΣΗΣ ΥΨΟΜΕΤΡΙΚΩΝ ΣΤΟΙΧΕΙΩΝ ΣΤΟ ΧΩΜΑ ΑΛΜΑΤΟΣ ΣΤΟ ΧΩΜΑ ΑΛΜΑΤΟΣ ΣΤΟ ΧΩΜΑ ΑΛΜΑΤΟΣ ΣΤΟ ΧΩΜΑ ΑΛΜΑΤΟΣ ΣΤΟ ΧΩΜΑ ΑΛΜΑΤΟΣ ΣΤΟ ΕΔΑΦΟΣ
- ΣΗΜΕΙΑ ΜΕΤΡΗΣΗΣ ΥΨΟΜΕΤΡΙΚΩΝ ΣΤΟΙΧΕΙΩΝ ΣΤΟ ΧΩΜΑ ΑΛΜΑΤΟΣ ΣΤΟ ΧΩΜΑ ΑΛΜΑΤΟΣ ΣΤΟ ΧΩΜΑ ΑΛΜΑΤΟΣ ΣΤΟ ΧΩΜΑ ΑΛΜΑΤΟΣ ΣΤΟ ΧΩΜΑ ΑΛΜΑΤΟΣ ΣΤΟ ΔΡΟΜΟ
- ΣΗΜΕΙΑ ΜΕΤΡΗΣΗΣ ΥΨΟΜΕΤΡΙΚΩΝ ΣΤΟΙΧΕΙΩΝ ΣΤΟ ΧΩΜΑ ΑΛΜΑΤΟΣ ΣΤΟ ΧΩΜΑ ΑΛΜΑΤΟΣ ΣΤΟ ΧΩΜΑ ΑΛΜΑΤΟΣ ΣΤΟ ΧΩΜΑ ΑΛΜΑΤΟΣ ΣΤΟ ΧΩΜΑ ΑΛΜΑΤΟΣ ΣΤΟ ΠΕΖΟΔΡΟΜΙΟ
- ΣΗΜΕΙΑ ΜΕΤΡΗΣΗΣ ΥΨΟΜΕΤΡΙΚΩΝ ΣΤΟΙΧΕΙΩΝ ΣΤΟ ΧΩΜΑ ΑΛΜΑΤΟΣ ΣΤΟ ΧΩΜΑ ΑΛΜΑΤΟΣ ΣΤΟ ΧΩΜΑ ΑΛΜΑΤΟΣ ΣΤΟ ΧΩΜΑ ΑΛΜΑΤΟΣ ΣΤΟ ΧΩΜΑ ΑΛΜΑΤΟΣ ΣΤΟ ΠΡΑΣΙΝΟ
- ΣΗΜΕΙΑ ΜΕΤΡΗΣΗΣ ΥΨΟΜΕΤΡΙΚΩΝ ΣΤΟΙΧΕΙΩΝ ΣΤΟ ΧΩΜΑ ΑΛΜΑΤΟΣ ΣΤΟ ΧΩΜΑ ΑΛΜΑΤΟΣ ΣΤΟ ΧΩΜΑ ΑΛΜΑΤΟΣ ΣΤΟ ΧΩΜΑ ΑΛΜΑΤΟΣ ΣΤΟ ΧΩΜΑ ΑΛΜΑΤΟΣ ΣΤΟ ΣΚΑΛΟΠΑΤΙ
- ΣΗΜΕΙΑ ΜΕΤΡΗΣΗΣ ΥΨΟΜΕΤΡΙΚΩΝ ΣΤΟΙΧΕΙΩΝ ΣΤΟ ΧΩΜΑ ΑΛΜΑΤΟΣ ΣΤΟ ΧΩΜΑ ΑΛΜΑΤΟΣ ΣΤΟ ΧΩΜΑ ΑΛΜΑΤΟΣ ΣΤΟ ΧΩΜΑ ΑΛΜΑΤΟΣ ΣΤΟ ΧΩΜΑ ΑΛΜΑΤΟΣ ΣΤΟ ΣΥΝΘΕΤΙΚΟ ΓΗΠΕΔΟ
- ΣΗΜΕΙΑ ΜΕΤΡΗΣΗΣ ΥΨΟΜΕΤΡΙΚΩΝ ΣΤΟΙΧΕΙΩΝ ΣΤΟ ΧΩΜΑ ΑΛΜΑΤΟΣ ΣΤΟ ΧΩΜΑ ΑΛΜΑΤΟΣ ΣΤΟ ΧΩΜΑ ΑΛΜΑΤΟΣ ΣΤΟ ΧΩΜΑ ΑΛΜΑΤΟΣ ΣΤΟ ΧΩΜΑ ΑΛΜΑΤΟΣ ΣΤΟ ΧΩΜΑ ΑΛΜΑΤΟΣ
- ΣΗΜΕΙΑ ΜΕΤΡΗΣΗΣ ΥΨΟΜΕΤΡΙΚΩΝ ΣΤΟΙΧΕΙΩΝ ΣΤΟ ΧΩΜΑ ΑΛΜΑΤΟΣ ΣΤΟ ΧΩΜΑ ΑΛΜΑΤΟΣ ΣΤΟ ΧΩΜΑ ΑΛΜΑΤΟΣ ΣΤΟ ΧΩΜΑ ΑΛΜΑΤΟΣ ΣΤΟ ΧΩΜΑ ΑΛΜΑΤΟΣ ΣΤΟ ΧΩΜΑ ΑΛΜΑΤΟΣ ΣΤΟ ΕΔΑΦΟΣ
- ΣΗΜΕΙΑ ΜΕΤΡΗΣΗΣ ΥΨΟΜΕΤΡΙΚΩΝ ΣΤΟΙΧΕΙΩΝ ΣΤΟ ΧΩΜΑ ΑΛΜΑΤΟΣ ΣΤΟ ΧΩΜΑ ΑΛΜΑΤΟΣ ΣΤΟ ΧΩΜΑ ΑΛΜΑΤΟΣ ΣΤΟ ΧΩΜΑ ΑΛΜΑΤΟΣ ΣΤΟ ΧΩΜΑ ΑΛΜΑΤΟΣ ΣΤΟ ΧΩΜΑ ΑΛΜΑΤΟΣ ΣΤΟ ΔΡΟΜΟ
- ΣΗΜΕΙΑ ΜΕΤΡΗΣΗΣ ΥΨΟΜΕΤΡΙΚΩΝ ΣΤΟΙΧΕΙΩΝ ΣΤΟ ΧΩΜΑ ΑΛΜΑΤΟΣ ΣΤΟ ΧΩΜΑ ΑΛΜΑΤΟΣ ΣΤΟ ΧΩΜΑ ΑΛΜΑΤΟΣ ΣΤΟ ΧΩΜΑ ΑΛΜΑΤΟΣ ΣΤΟ ΧΩΜΑ ΑΛΜΑΤΟΣ ΣΤΟ ΧΩΜΑ ΑΛΜΑΤΟΣ ΣΤΟ ΠΕΖΟΔΡΟΜΙΟ
- ΣΗΜΕΙΑ ΜΕΤΡΗΣΗΣ ΥΨΟΜΕΤΡΙΚΩΝ ΣΤΟΙΧΕΙΩΝ ΣΤΟ ΧΩΜΑ ΑΛΜΑΤΟΣ ΣΤΟ ΧΩΜΑ ΑΛΜΑΤΟΣ ΣΤΟ ΧΩΜΑ ΑΛΜΑΤΟΣ ΣΤΟ ΧΩΜΑ ΑΛΜΑΤΟΣ ΣΤΟ ΧΩΜΑ ΑΛΜΑΤΟΣ ΣΤΟ ΧΩΜΑ ΑΛΜΑΤΟΣ ΣΤΟ ΠΡΑΣΙΝΟ
- ΣΗΜΕΙΑ ΜΕΤΡΗΣΗΣ ΥΨΟΜΕΤΡΙΚΩΝ ΣΤΟΙΧΕΙΩΝ ΣΤΟ ΧΩΜΑ ΑΛΜΑΤΟΣ ΣΤΟ ΧΩΜΑ ΑΛΜΑΤΟΣ ΣΤΟ ΧΩΜΑ ΑΛΜΑΤΟΣ ΣΤΟ ΧΩΜΑ ΑΛΜΑΤΟΣ ΣΤΟ ΧΩΜΑ ΑΛΜΑΤΟΣ ΣΤΟ ΧΩΜΑ ΑΛΜΑΤΟΣ ΣΤΟ ΣΚΑΛΟΠΑΤΙ
- ΣΗΜΕΙΑ ΜΕΤΡΗΣΗΣ ΥΨΟΜΕΤΡΙΚΩΝ ΣΤΟΙΧΕΙΩΝ ΣΤΟ ΧΩΜΑ ΑΛΜΑΤΟΣ ΣΤΟ ΧΩΜΑ ΑΛΜΑΤΟΣ ΣΤΟ ΧΩΜΑ ΑΛΜΑΤΟΣ ΣΤΟ ΧΩΜΑ ΑΛΜΑΤΟΣ ΣΤΟ ΧΩΜΑ ΑΛΜΑΤΟΣ ΣΤΟ ΧΩΜΑ ΑΛΜΑΤΟΣ ΣΤΟ ΣΥΝΘΕΤΙΚΟ ΓΗΠΕΔΟ
- ΣΗΜΕΙΑ ΜΕΤΡΗΣΗΣ ΥΨΟΜΕΤΡΙΚΩΝ ΣΤΟΙΧΕΙΩΝ ΣΤΟ ΧΩΜΑ ΑΛΜΑΤΟΣ ΣΤΟ ΧΩΜΑ ΑΛΜΑΤΟΣ ΣΤΟ ΧΩΜΑ ΑΛΜΑΤΟΣ ΣΤΟ ΧΩΜΑ ΑΛΜΑΤΟΣ ΣΤΟ ΧΩΜΑ ΑΛΜΑΤΟΣ ΣΤΟ ΧΩΜΑ ΑΛΜΑΤΟΣ ΣΤΟ ΧΩΜΑ ΑΛΜΑΤΟΣ
- ΣΗΜΕΙΑ ΜΕΤΡΗΣΗΣ ΥΨΟΜΕΤΡΙΚΩΝ ΣΤΟΙΧΕΙΩΝ ΣΤΟ ΧΩΜΑ ΑΛΜΑΤΟΣ ΣΤΟ ΧΩΜΑ ΑΛΜΑΤΟΣ ΣΤΟ ΧΩΜΑ ΑΛΜΑΤΟΣ ΣΤΟ ΧΩΜΑ ΑΛΜΑΤΟΣ ΣΤΟ ΧΩΜΑ ΑΛΜΑΤΟΣ ΣΤΟ ΧΩΜΑ ΑΛΜΑΤΟΣ ΣΤΟ ΕΔΑΦΟΣ
- ΣΗΜΕΙΑ ΜΕΤΡΗΣΗΣ ΥΨΟΜΕΤΡΙΚΩΝ ΣΤΟΙΧΕΙΩΝ ΣΤΟ ΧΩΜΑ ΑΛΜΑΤΟΣ ΣΤΟ ΧΩΜΑ ΑΛΜΑΤΟΣ ΣΤΟ ΧΩΜΑ ΑΛΜΑΤΟΣ ΣΤΟ ΧΩΜΑ ΑΛΜΑΤΟΣ ΣΤΟ ΧΩΜΑ ΑΛΜΑΤΟΣ ΣΤΟ ΧΩΜΑ ΑΛΜΑΤΟΣ ΣΤΟ ΔΡΟΜΟ
- ΣΗΜΕΙΑ ΜΕΤΡΗΣΗΣ ΥΨΟΜΕΤΡΙΚΩΝ ΣΤΟΙΧΕΙΩΝ ΣΤΟ ΧΩΜΑ ΑΛΜΑΤΟΣ ΣΤΟ ΧΩΜΑ ΑΛΜΑΤΟΣ ΣΤΟ ΧΩΜΑ ΑΛΜΑΤΟΣ ΣΤΟ ΧΩΜΑ ΑΛΜΑΤΟΣ ΣΤΟ ΧΩΜΑ ΑΛΜΑΤΟΣ ΣΤΟ ΧΩΜΑ ΑΛΜΑΤΟΣ ΣΤΟ ΠΕΖΟΔΡΟΜΙΟ
- ΣΗΜΕΙΑ ΜΕΤΡΗΣΗΣ ΥΨΟΜΕΤΡΙΚΩΝ ΣΤΟΙΧΕΙΩΝ ΣΤΟ ΧΩΜΑ ΑΛΜΑΤΟΣ ΣΤΟ ΧΩΜΑ ΑΛΜΑΤΟΣ ΣΤΟ ΧΩΜΑ ΑΛΜΑΤΟΣ ΣΤΟ ΧΩΜΑ ΑΛΜΑΤΟΣ ΣΤΟ ΧΩΜΑ ΑΛΜΑΤΟΣ ΣΤΟ ΧΩΜΑ ΑΛΜΑΤΟΣ ΣΤΟ ΠΡΑΣΙΝΟ
- ΣΗΜΕΙΑ ΜΕΤΡΗΣΗΣ ΥΨΟΜΕΤΡΙΚΩΝ ΣΤΟΙΧΕΙΩΝ ΣΤΟ ΧΩΜΑ ΑΛΜΑΤΟΣ ΣΤΟ ΧΩΜΑ ΑΛΜΑΤΟΣ ΣΤΟ ΧΩΜΑ ΑΛΜΑΤΟΣ ΣΤΟ ΧΩΜΑ ΑΛΜΑΤΟΣ ΣΤΟ ΧΩΜΑ ΑΛΜΑΤΟΣ ΣΤΟ ΧΩΜΑ ΑΛΜΑΤΟΣ ΣΤΟ ΣΚΑΛΟΠΑΤΙ
- ΣΗΜΕΙΑ ΜΕΤΡΗΣΗΣ ΥΨΟΜΕΤΡΙΚΩΝ ΣΤΟΙΧΕΙΩΝ ΣΤΟ ΧΩΜΑ ΑΛΜΑΤΟΣ ΣΤΟ ΧΩΜΑ ΑΛΜΑΤΟΣ ΣΤΟ ΧΩΜΑ ΑΛΜΑΤΟΣ ΣΤΟ ΧΩΜΑ ΑΛΜΑΤΟΣ ΣΤΟ ΧΩΜΑ ΑΛΜΑΤΟΣ ΣΤΟ ΧΩΜΑ ΑΛΜΑΤΟΣ ΣΤΟ ΣΥΝΘΕΤΙΚΟ ΓΗΠΕΔΟ
- ΣΗΜΕΙΑ ΜΕΤΡΗΣΗΣ ΥΨΟΜΕΤΡΙΚΩΝ ΣΤΟΙΧΕΙΩΝ ΣΤΟ ΧΩΜΑ ΑΛΜΑΤΟΣ ΣΤΟ ΧΩΜΑ ΑΛΜΑΤΟΣ ΣΤΟ ΧΩΜΑ ΑΛΜΑΤΟΣ ΣΤΟ ΧΩΜΑ ΑΛΜΑΤΟΣ ΣΤΟ ΧΩΜΑ ΑΛΜΑΤΟΣ ΣΤΟ ΧΩΜΑ ΑΛΜΑΤΟΣ ΣΤΟ ΧΩΜΑ ΑΛΜΑΤΟΣ
- ΣΗΜΕΙΑ ΜΕΤΡΗΣΗΣ ΥΨΟΜΕΤΡΙΚΩΝ ΣΤΟΙΧΕΙΩΝ ΣΤΟ ΧΩΜΑ ΑΛΜΑΤΟΣ ΣΤΟ ΧΩΜΑ ΑΛΜΑΤΟΣ ΣΤΟ ΧΩΜΑ ΑΛΜΑΤΟΣ ΣΤΟ ΧΩΜΑ ΑΛΜΑΤΟΣ ΣΤΟ ΧΩΜΑ ΑΛΜΑΤΟΣ ΣΤΟ ΧΩΜΑ ΑΛΜΑΤΟΣ ΣΤΟ ΕΔΑΦΟΣ
- ΣΗΜΕΙΑ ΜΕΤΡΗΣΗΣ ΥΨΟΜΕΤΡΙΚΩΝ ΣΤΟΙΧΕΙΩΝ ΣΤΟ ΧΩΜΑ ΑΛΜΑΤΟΣ ΣΤΟ ΧΩΜΑ ΑΛΜΑΤΟΣ ΣΤΟ ΧΩΜΑ ΑΛΜΑΤΟΣ ΣΤΟ ΧΩΜΑ ΑΛΜΑΤΟΣ ΣΤΟ ΧΩΜΑ ΑΛΜΑΤΟΣ ΣΤΟ ΧΩΜΑ ΑΛΜΑΤΟΣ ΣΤΟ ΔΡΟΜΟ
- ΣΗΜΕΙΑ ΜΕΤΡΗΣΗΣ ΥΨΟΜΕΤΡΙΚΩΝ ΣΤΟΙΧΕΙΩΝ ΣΤΟ ΧΩΜΑ ΑΛΜΑΤΟΣ ΣΤΟ ΧΩΜΑ ΑΛΜΑΤΟΣ ΣΤΟ ΧΩΜΑ ΑΛΜΑΤΟΣ ΣΤΟ ΧΩΜΑ ΑΛΜΑΤΟΣ ΣΤΟ ΧΩΜΑ ΑΛΜΑΤΟΣ ΣΤΟ ΧΩΜΑ ΑΛΜΑΤΟΣ ΣΤΟ ΠΕΖΟΔΡΟΜΙΟ
- ΣΗΜΕΙΑ ΜΕΤΡΗΣΗΣ ΥΨΟΜΕΤΡΙΚΩΝ ΣΤΟΙΧΕΙΩΝ ΣΤΟ ΧΩΜΑ ΑΛΜΑΤΟΣ ΣΤΟ ΧΩΜΑ ΑΛΜΑΤΟΣ ΣΤΟ ΧΩΜΑ ΑΛΜΑΤΟΣ ΣΤΟ ΧΩΜΑ ΑΛΜΑΤΟΣ ΣΤΟ ΧΩΜΑ ΑΛΜΑΤΟΣ ΣΤΟ ΧΩΜΑ ΑΛΜΑΤΟΣ ΣΤΟ ΠΡΑΣΙΝΟ
- ΣΗΜΕΙΑ ΜΕΤΡΗΣΗΣ ΥΨΟΜΕΤΡΙΚΩΝ ΣΤΟΙΧΕΙΩΝ ΣΤΟ ΧΩΜΑ ΑΛΜΑΤΟΣ ΣΤΟ ΧΩΜΑ ΑΛΜΑΤΟΣ ΣΤΟ ΧΩΜΑ ΑΛΜΑΤΟΣ ΣΤΟ ΧΩΜΑ ΑΛΜΑΤΟΣ ΣΤΟ ΧΩΜΑ ΑΛΜΑΤΟΣ ΣΤΟ ΧΩΜΑ ΑΛΜΑΤΟΣ ΣΤΟ ΣΚΑΛΟΠΑΤΙ
- ΣΗΜΕΙΑ ΜΕΤΡΗΣΗΣ ΥΨΟΜΕΤΡΙΚΩΝ Σ