ავტოსადგომის გეგმა
-1.80 ნიშნულზე

ბინების საერთო რაოდენობა - 30

ავტოსადგომების საერთო რაოდენობა - 33

მათ შორის:
-1.80 ნიშნულზე - 15 ავტომობილი
+1.00 ნიშნულზე -18 ავტომობილი

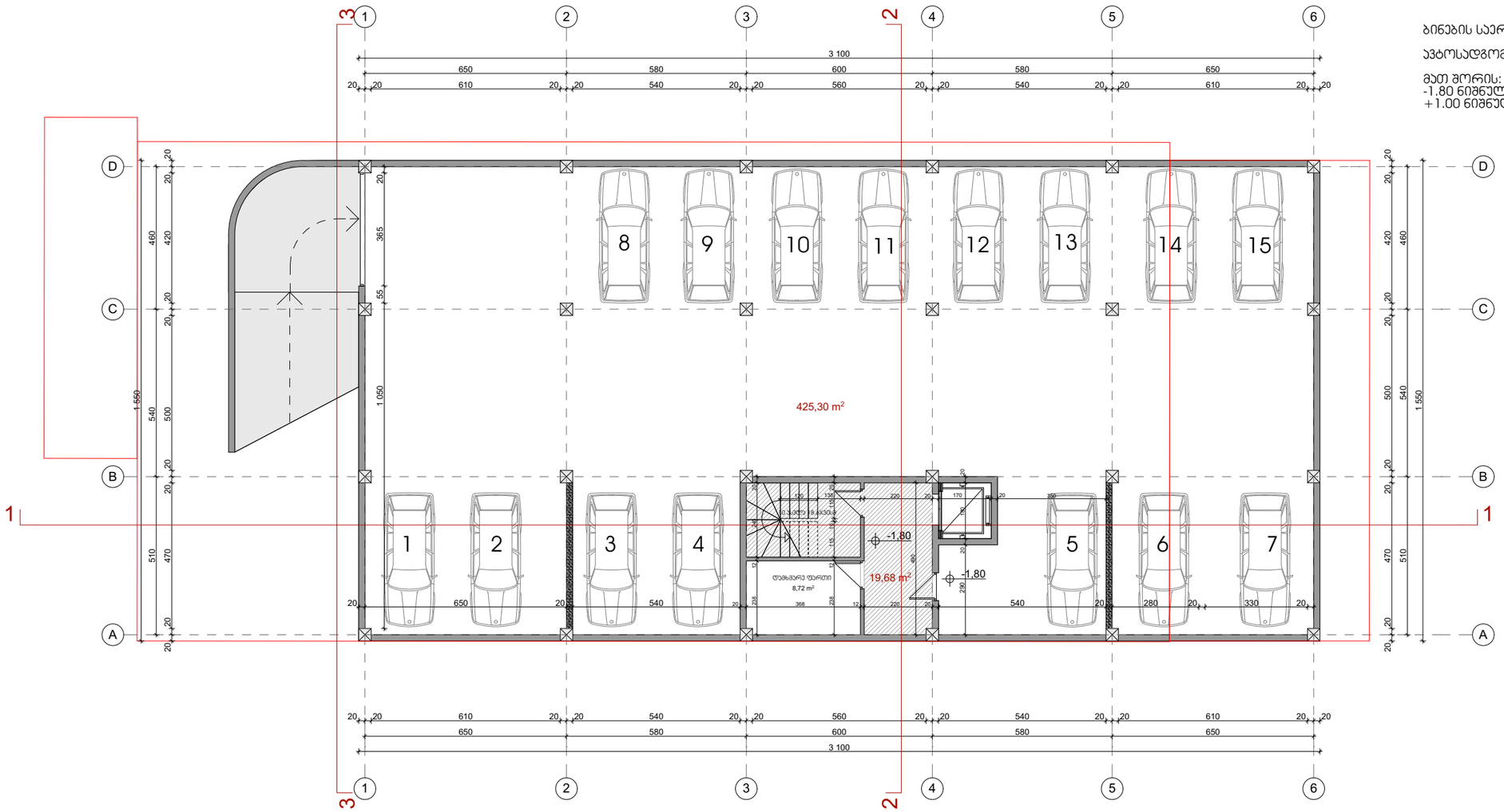

თანამდებობა	გვარი		მრავალბინიანი საცხოვრებელი სახლი	პირობითი აღნიშვნები
დირექტორი	გ. სპარსიაშვილი			- ტერიტორიის საკადასტრო საზღვრები
მთ. არქიტექტორი	გ. სპარსიაშვილი		გეგმა -1.80 ნიშნულზე	
პრ.პატრონები	გ. სპარსიაშვილი			
	ი. თავდიდიშვილი		მასშტაბი 1 : 150	

ملكية خاصة			عدد		
تجمع سكني			عدد		
مقر شركة			عدد		
مكتب			عدد		
مقهى ومطعم			عدد		
مقهى ومطعم ملحق بفندق			عدد		
مكتب ومحل تجاري			عدد		
مكتب ومحل تجاري ملحق بفندق			عدد		
مكتب ومحل تجاري ملحق بمقهى ومطعم			عدد		
مكتب ومحل تجاري ملحق بمكتب ومحل تجاري			عدد		
مكتب ومحل تجاري ملحق بمكتب ومحل تجاري ومقهى ومطعم			عدد		
مكتب ومحل تجاري ملحق بمكتب ومحل تجاري ومقهى ومطعم ومكتب ومحل تجاري			عدد		
مكتب ومحل تجاري ملحق بمكتب ومحل تجاري ومقهى ومطعم ومكتب ومحل تجاري ومكتب ومحل تجاري			عدد		
مكتب ومحل تجاري ملحق بمكتب ومحل تجاري ومقهى ومطعم ومكتب ومحل تجاري ومكتب ومحل تجاري ومكتب ومحل تجاري			عدد		
مكتب ومحل تجاري ملحق بمكتب ومحل تجاري ومقهى ومطعم ومكتب ومحل تجاري ومكتب ومحل تجاري ومكتب ومحل تجاري ومكتب ومحل تجاري			عدد		
مكتب ومحل تجاري ملحق بمكتب ومحل تجاري ومقهى ومطعم ومكتب ومحل تجاري ومكتب ومحل تجاري ومكتب ومحل تجاري ومكتب ومحل تجاري ومكتب ومحل تجاري			عدد		
مكتب ومحل تجاري ملحق بمكتب ومحل تجاري ومقهى ومطعم ومكتب ومحل تجاري ومكتب ومحل تجاري ومكتب ومحل تجاري ومكتب ومحل تجاري ومكتب ومحل تجاري ومكتب ومحل تجاري			عدد		
مكتب ومحل تجاري ملحق بمكتب ومحل تجاري ومقهى ومطعم ومكتب ومحل تجاري ومكتب ومحل تجاري ومكتب ومحل تجاري ومكتب ومحل تجاري ومكتب ومحل تجاري ومكتب ومحل تجاري ومكتب ومحل تجاري			عدد		
مكتب ومحل تجاري ملحق بمكتب ومحل تجاري ومقهى ومطعم ومكتب ومحل تجاري ومكتب ومحل تجاري ومكتب ومحل تجاري ومكتب ومحل تجاري ومكتب ومحل تجاري ومكتب ومحل تجاري ومكتب ومحل تجاري ومكتب ومحل تجاري			عدد		
مكتب ومحل تجاري ملحق بمكتب ومحل تجاري ومقهى ومطعم ومكتب ومحل تجاري ومكتب ومحل تجاري ومكتب ومحل تجاري ومكتب ومحل تجاري ومكتب ومحل تجاري ومكتب ومحل تجاري ومكتب ومحل تجاري ومكتب ومحل تجاري ومكتب ومحل تجاري			عدد		

مقياس الرسم		مقياس الرسم الأصلي للمخطط	
1 : 150	مقياس الرسم الأصلي للمخطط		مقياس الرسم المعتمد للمخطط -

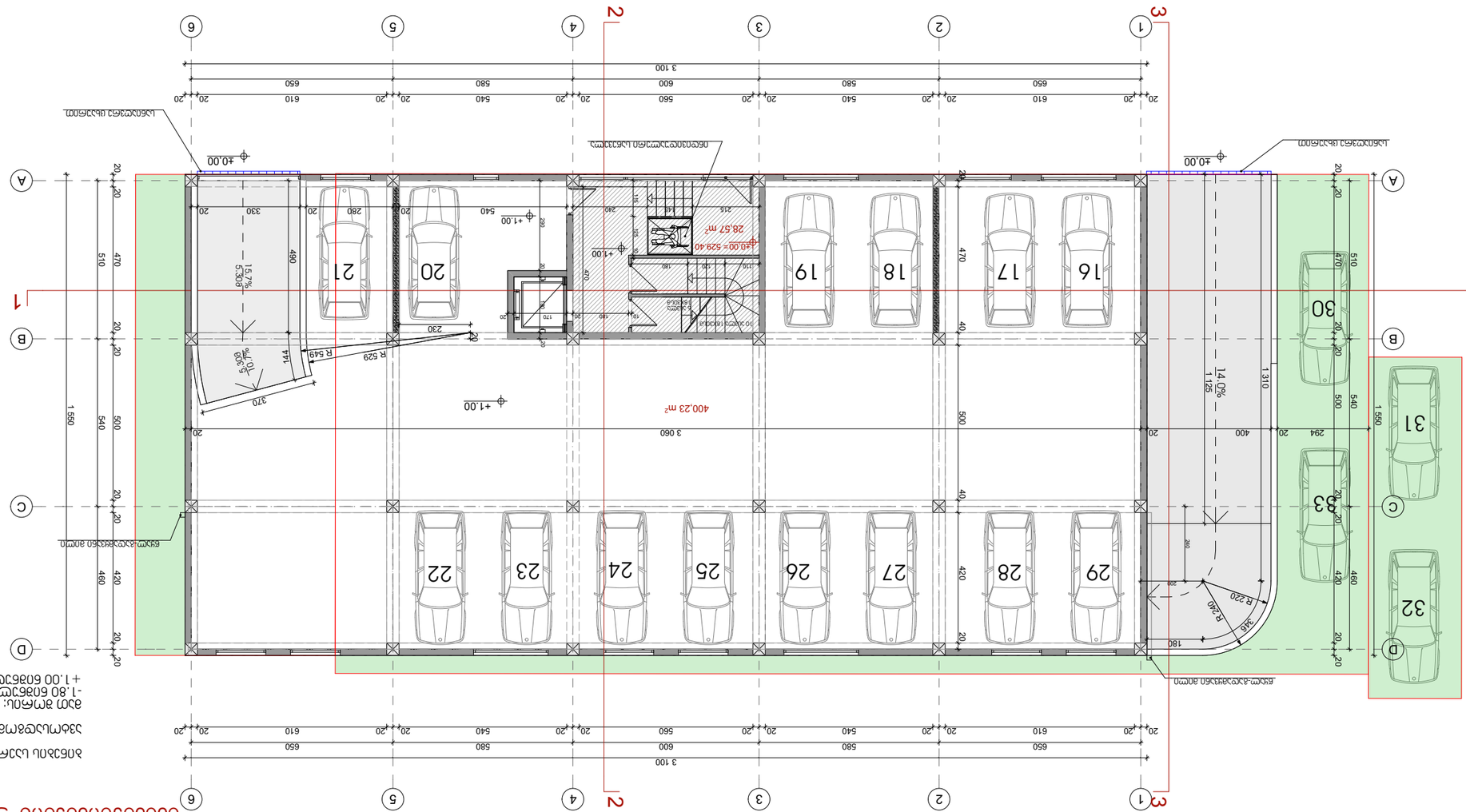

مخطط طابق القبو -1.02 لمبنى مكاتب

مساحة الطابق = 544,35 m²

عدد مواقف السيارات في الطابق - 33

- 30 - 1 مواقف مخصصة لذوي الاحتياجات الخاصة
- 3 مواقف مخصصة لذوي الاحتياجات الخاصة
- 33 مواقف سيارات مخصصة لذوي الاحتياجات الخاصة

مساحة الأرض:

- 1 = 480,50 m²
- 3 = 124,69 m²

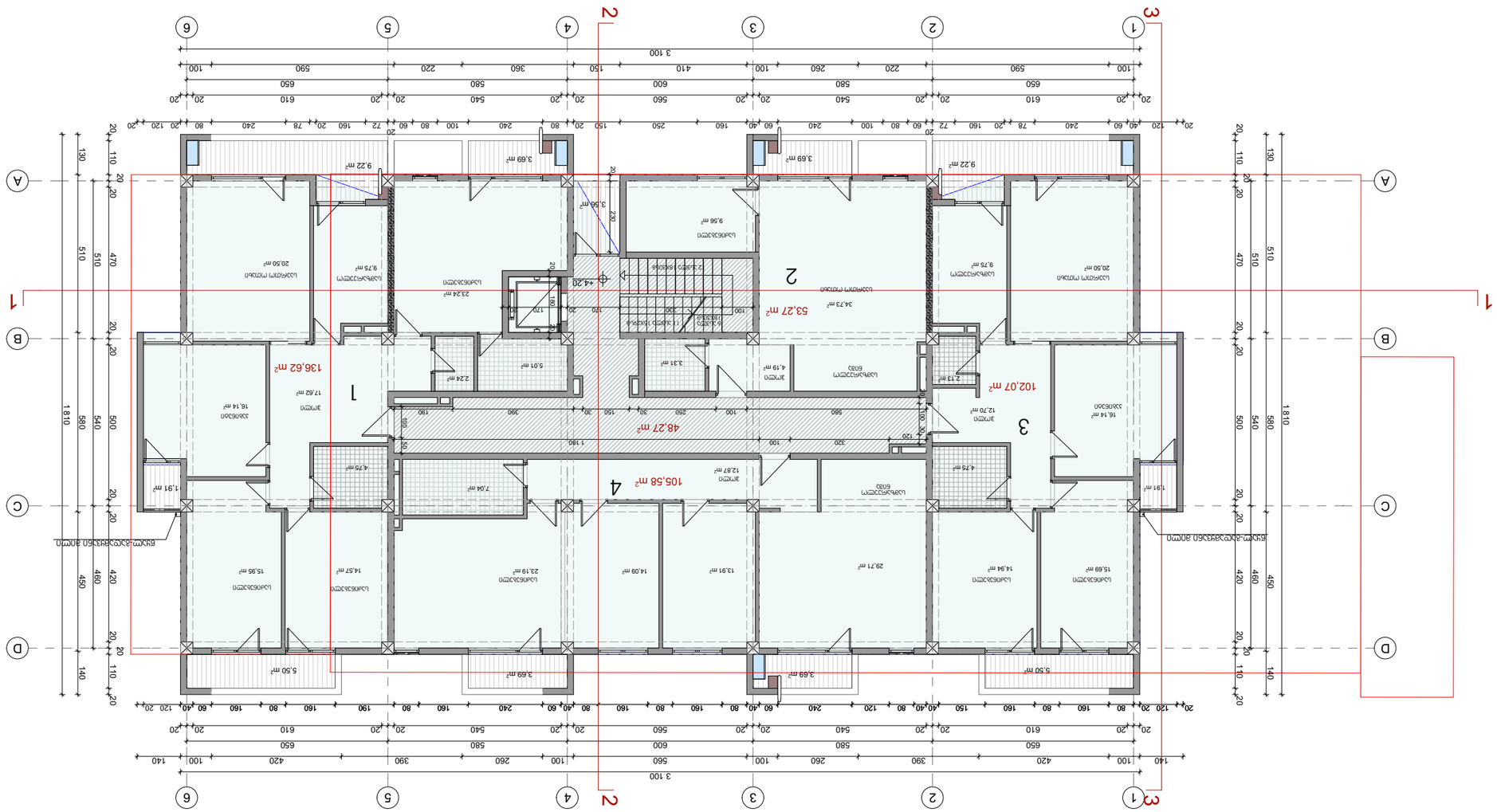

83836 +4.20 Б0В6ЭЭЭЭ

$S2 = 488{,}69\ м^2$

Сводная ведомость			Изм.	Кол.	Подпись
Спецификация		Б. Изм.Б0З8ЭЭЭЭ			
Экспликация помещений		Б. Изм.Б0З8ЭЭЭЭ			
Экспликация полов		Б. Изм.Б0З8ЭЭЭЭ			
Ведомость отделки помещений		Б. Изм.Б0З8ЭЭЭЭ			
Ведомость перемычек		Б. Изм.Б0З8ЭЭЭЭ			
Ведомость элементов заполнения проемов		Б. Изм.Б0З8ЭЭЭЭ			
Ведомость ограждений		Б. Изм.Б0З8ЭЭЭЭ			
Ведомость спецификаций		Б. Изм.Б0З8ЭЭЭЭ			
Ведомость рабочих чертежей основного комплекта марки		Б. Изм.Б0З8ЭЭЭЭ			
Ведомость ссылочных и прилагаемых документов		Б. Изм.Б0З8ЭЭЭЭ			
Ведомость основных комплектов рабочих чертежей

გეგმა +7.50 ნიშნულზე

ჯ2 = 488,69 m²



თანამდებობა	გვარი		მრავალბინიანი საცხოვრებელი სახლი		პირობითი აღნიშვნები
დირექტორი	გ. სპარსიაშვილი				- ტერიტორიის საკადასტრო საზღვრები
მთ. არქიტექტორი	გ. სპარსიაშვილი		გეგმა +7.50 ნიშნულზე		--- გათბობის ქვაბი
პრ.ავტორები	გ. სპარსიაშვილი				
	ი. თავდიდიშვილი		მაშტაბი	1 : 150	--- კონდენციონერი

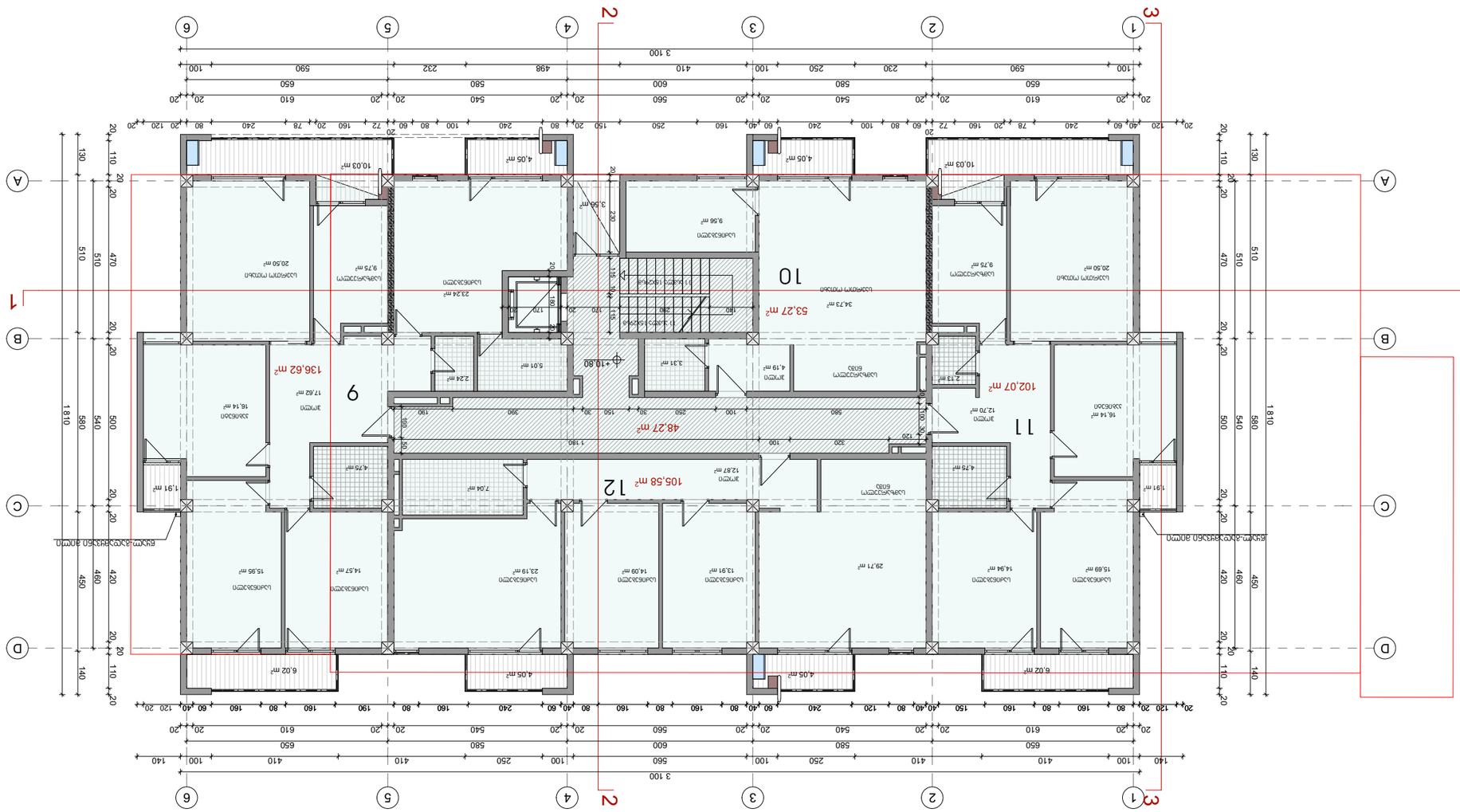

ՀԱՏԱԿԱԳԾԵՐԻ ԱՆՎԱՆՈՒՄՆԵՐ			ԱՇԽԱՏԱՆՔԱՅԻՆ ՓՈՒԼ		
ՀԱՏԱԿԱԳԾԵՐԻ ՈՒ ՇԵՆՔԵՐԻ ՀԱՄԱԿԱՐԳԱՅԻՆ ՀԱՏԱԿԱԳԾՈՒՄ			ՀԱՄԱՀԵՂԻՆԱԿ	Հ. ԱՇԽԱՏԱՆՔԱՅԻՆ ՊԱՏՎԵՐ	ԳՈՐԾԱՐԱՆ
ՀԱՏԱԿԱԳԾԵՐԻ ՈՒ ՇԵՆՔԵՐԻ ՀԱՄԱԿԱՐԳԱՅԻՆ ՀԱՏԱԿԱԳԾՈՒՄ			ՀԱՄԱՀԵՂԻՆԱԿ	Հ. ԱՇԽԱՏԱՆՔԱՅԻՆ ՊԱՏՎԵՐ	ՀՈՒՆ. ՀԱՏԱԿԱԳԾՄԱՆ ԱՇԽ.
ՇԻՆՈՒԹՅԱՆ ՀԱՍՑԵ +10.80 ԿՈՏԱՇՈՒ			ՀԱՄԱՀԵՂԻՆԱԿ	Հ. ԱՇԽԱՏԱՆՔԱՅԻՆ ՊԱՏՎԵՐ	ՀԱՏԱԿԱԳԾՄԱՆ ՀԱՍՑԵ
ՀԱՏԱԿԱԳԾՄԱՆ ՀԱՄԱՐ			ՀԱՄԱՀԵՂԻՆԱԿ	Հ. ՄԱՍՆԱԳԻՏԱԿԱՆ ՊԱՏՎԵՐ	
ՄԱՍՇՏԱԲ	1 : 150				
ՀԱՏԱԿԱԳԾՎՈՂ ՏԱՐԱԾՔԻ ՍԱՀՄԱՆԱԳԻԾ					
- ՀԱՏԱԿԱԳԾՎՈՂ ՏԱՐԱԾՔԻ ՍԱՀՄԱՆԱԳԾԱՅԻՆ ԳԻԾ					
ՀԱՏԱԿԱԳԾՎՈՂ ՇԵՆՔ					
--- ՀԱՏԱԿ ՈՒՆԵՑՈՂ ՇԵՆՔԵՐ					
--- ՀԱՏԱԿՎՈՂ ՇԵՆՔԵՐ					

ՀԱՏԱԿ +10.80 ՀՈՒՆԻՍԻՍԱՅԻՆ

S2 = 488,69 m²

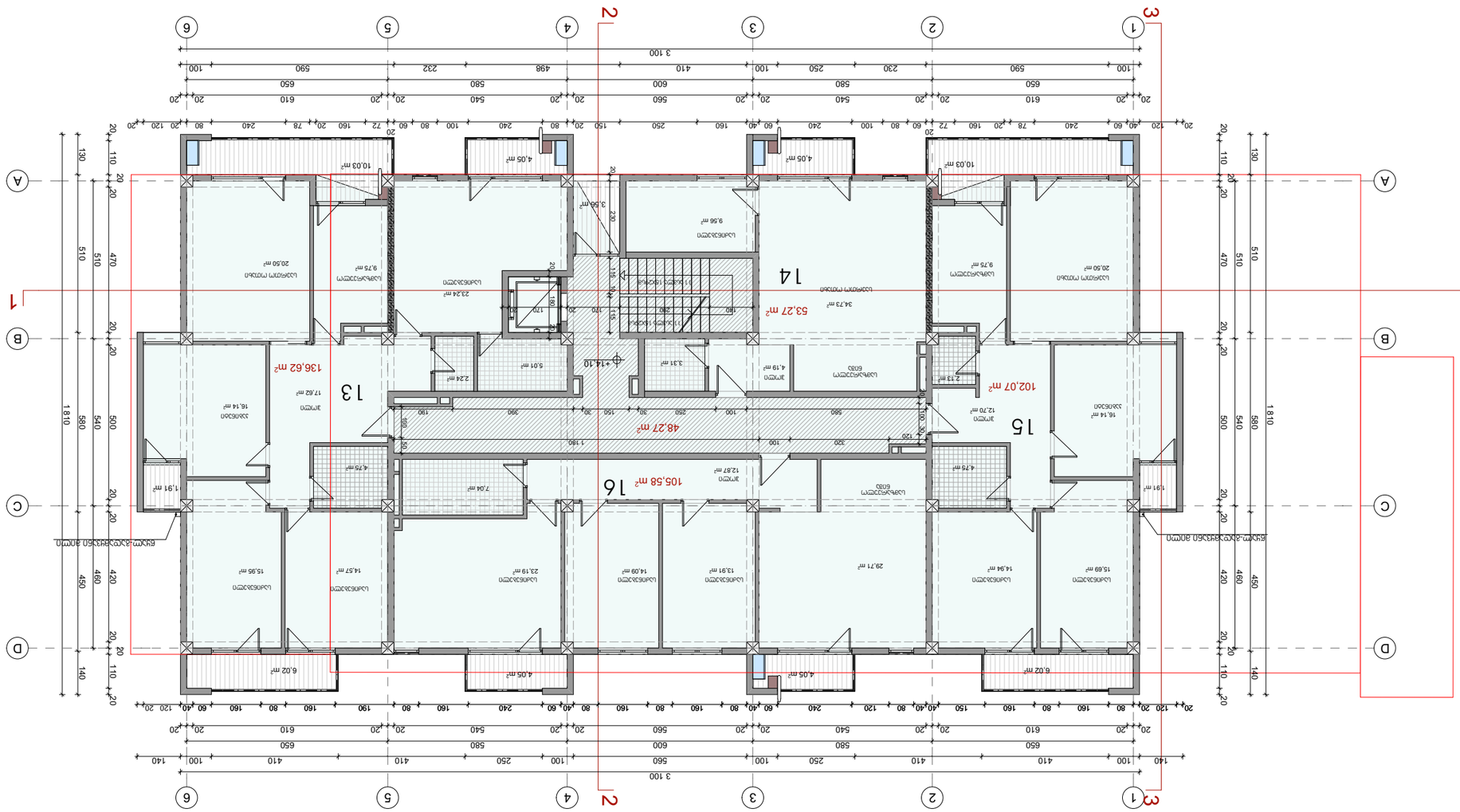

ტიპიური სართულის გეგმა			8. სართულის გეგმა	1:150
ტიპიური სართულის გეგმა			8. სართულის გეგმა	1:150
ტიპ. სართულის გეგმა			8. სართულის გეგმა	1:150
პარკინგის გეგმა			0. თავსებადობის გეგმა	1:150

ტიპიური სართულის გეგმა	8. სართული			
ტიპიური სართულის გეგმა	8. სართული			
ტიპ. სართულის გეგმა	8. სართული			
პარკინგის გეგმა	0. თავსებადობის გეგმა			

ტიპიური სართულის გეგმა	8. სართული		1:150
ტიპიური სართულის გეგმა	8. სართული		1:150
ტიპ. სართულის გეგმა	8. სართული		1:150
პარკინგის გეგმა	0. თავსებადობის გეგმა		1:150

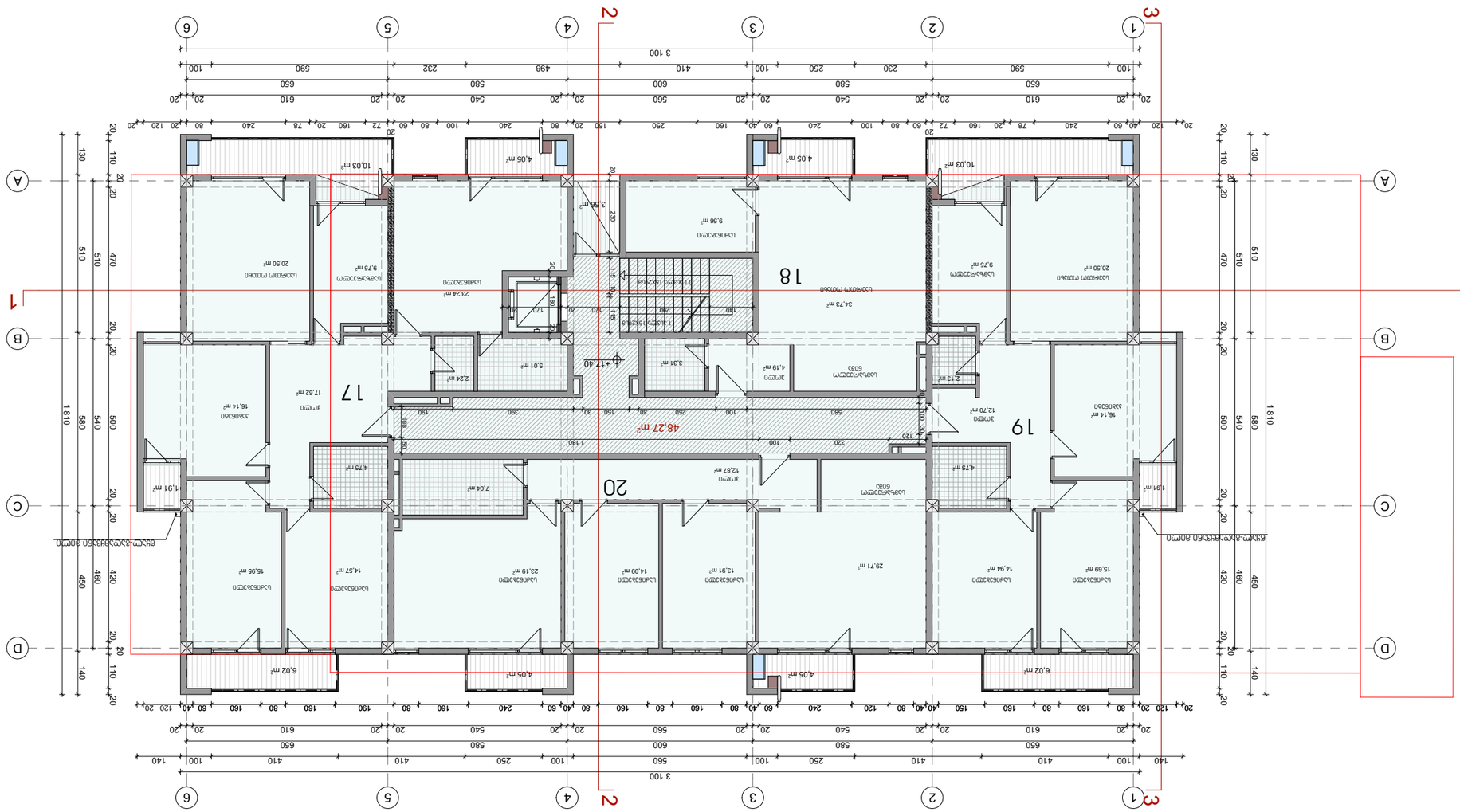

Масштаб	1 : 150	Формат	А3	
Наименование чертежа				
План 17 этажа. Отм. +17.40				
Стадия	Лист	Листов		
Р	8.	8.		
Организация				
ООО "Проектная компания"				
Главный инженер проекта				
Гл. инженер проекта				
Н. контроль				
Разработал				
Изм.	Кол.уч.	Лист	№ док.	Подпись

- Граница секции
- Отм. +17.40 балкон, лоджия
- Отм. чистого пола
- Граница помещения

17 этаж +17.40 балкон, лоджия

S2 = 488,69 m²

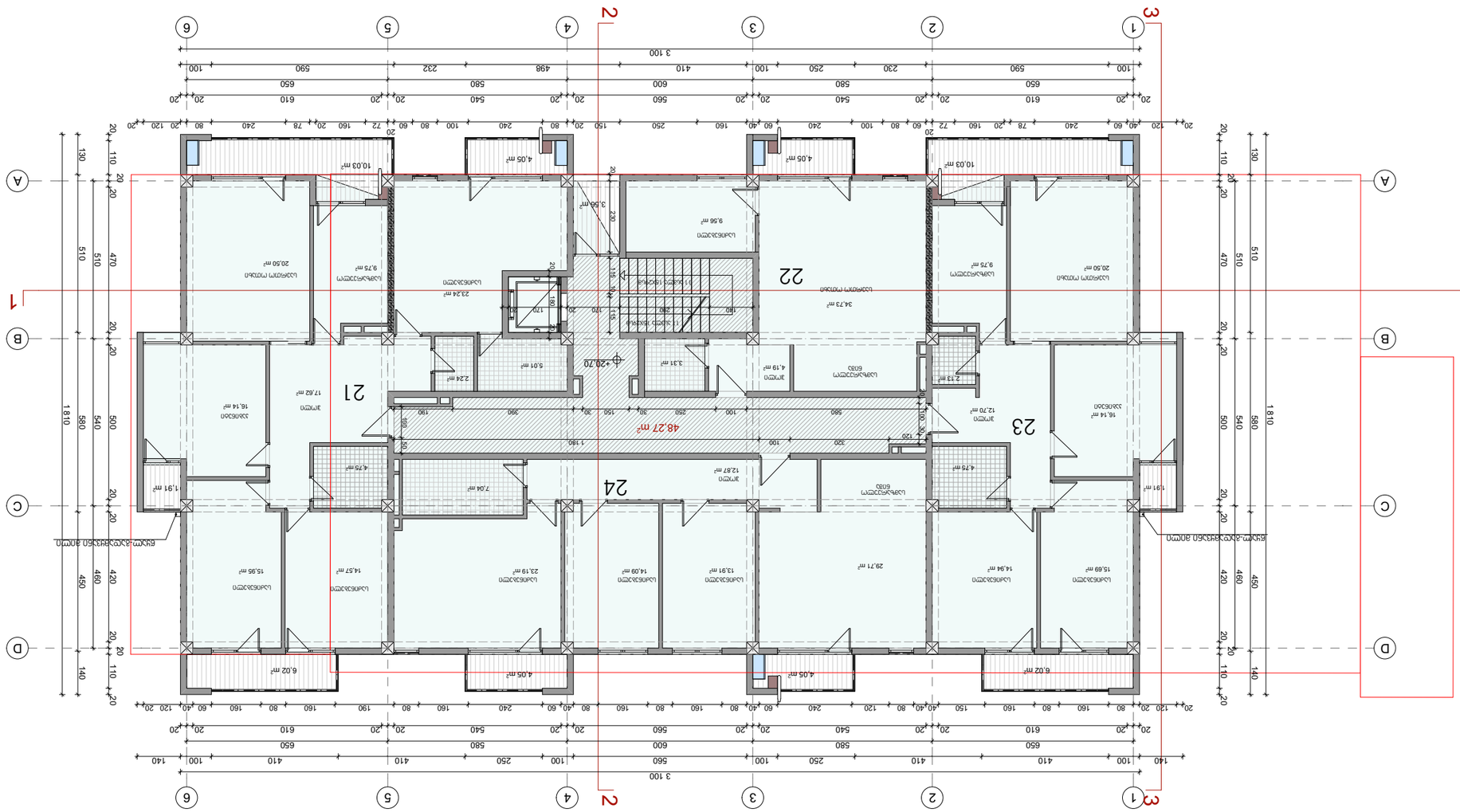

ՀԱՏԱԿԱԳԾԵՐԻ ՑՈՒՑԱԿ			ԱՇԽԱՏԱՆՔԱՅԻՆ ԱԽՏՅԱԼՆԵՐ		
ԿԱՌՈՒՑՎԱԾՔԻ ԱՆՎԱՆՈՒՄԸ	ՀԱՏԱԿ		ՀԱՄԱՐ		
ԳՐԱՖԻԿԱԿԱՆ ՄԱՍ	ՀԱՏՈՒԿ ԱՇԽԱՏԱՆՔԱՅԻՆ ՆԱԽԱԳԻԾ		ՀԱՄԱՐ		
ՀԱՏ. ՀԱՄԱՐԱԿԱՐԳԱՅԻՆ ՄԱՍ	ՀԱՏՈՒԿ ԱՇԽԱՏԱՆՔԱՅԻՆ ՆԱԽԱԳԻԾ		ՀԱՄԱՐ		
ՀԱՏ. ՀԱՏԱԿԱԳԾԵՐԻ ՑՈՒՑԱԿ

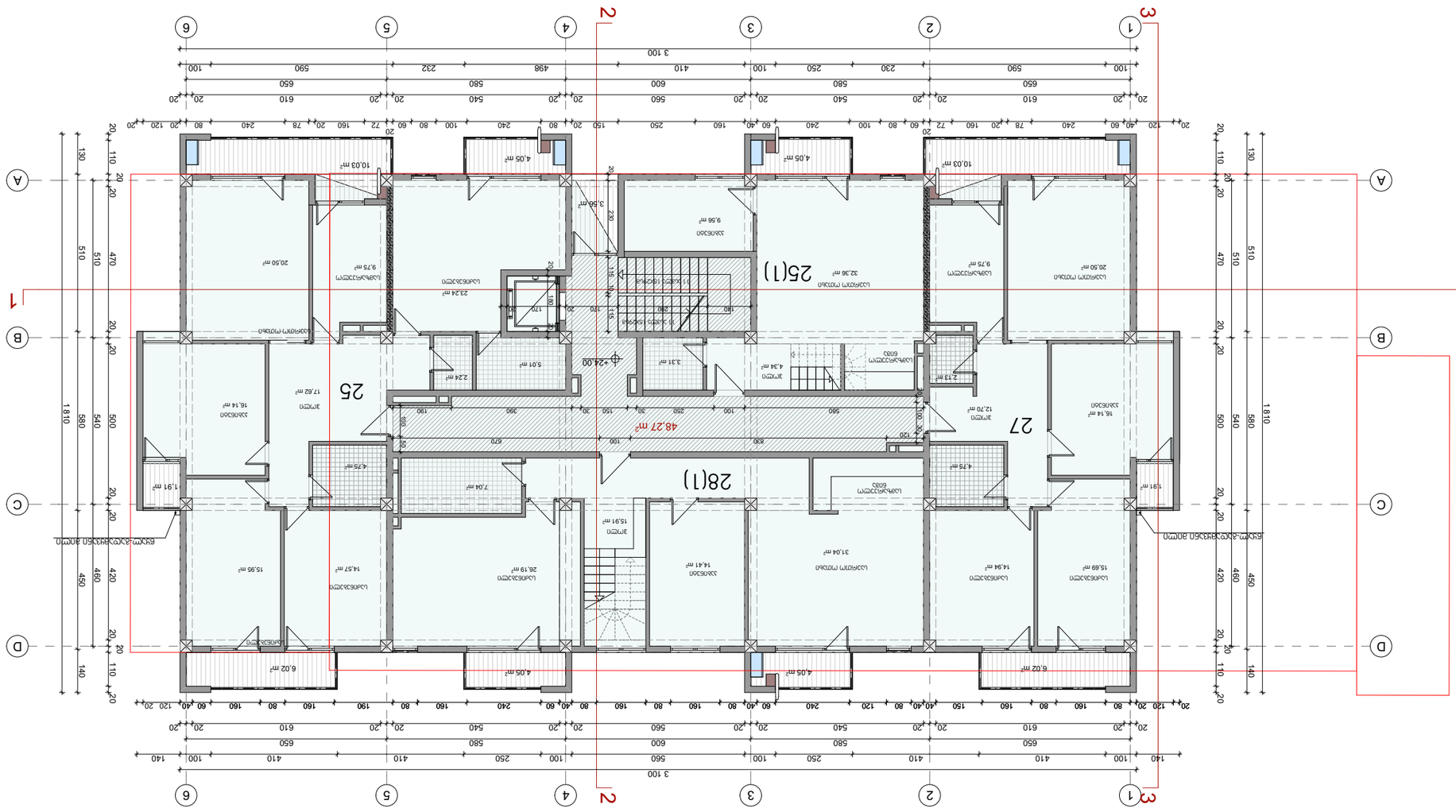

Масштаб	1 : 150	Формат	А3	Экспликация помещений
				Экспликация квартир
				План этажа +24.400 блок-секция 6
				Условные обозначения:
				--- Граница земельного участка
				--- Граница блок-секции

52 = 488,69 м²

План этажа +24.40 блок-секция 6

ბინის ნომერი	ფართობი		ბინის ნომერი	ფართობი
25(1)	488.69 მ².		28(2)	488.69 მ².
29	48.27 მ².		30	48.27 მ².

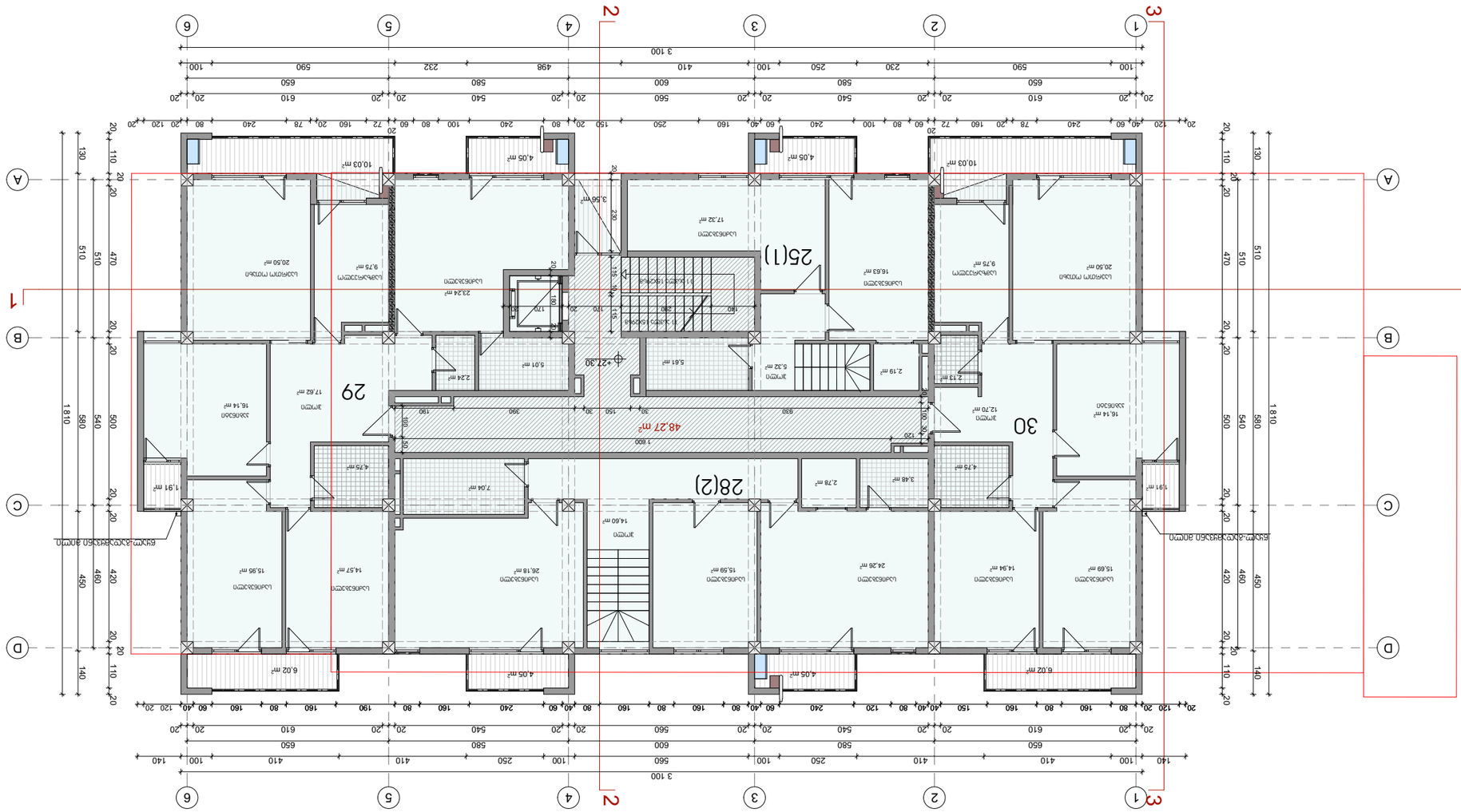

ბინის ნომერი	ფართობი			
25(1)	488.69 მ².			
29	48.27 მ².			
28(2)	488.69 მ².			
30	48.27 მ².			

ՀՀ ԿԱՌԱՎԱՐՈՒԹՅՈՒՆ	ՀԱՄԱՅՆՔԱՅԻՆ ԾԱՌԱՅՈՒԹՅՈՒՆՆԵՐԻ ԿԱՐԳԱՎՈՐՄԱՆ ՊԵՏԱԿԱՆ ԿՈՄԻՏԵ				
ՀԱՍՑԵ					
ԳՈՐԾԱՐԱՆ	ՀԱՅԿԱԶՆ ՀԱՄԱՅՆՔԱՅԻՆ ԾԱՌԱՅՈՒԹՅՈՒՆՆԵՐԻ ԿԱՐԳԱՎՈՐՄԱՆ ՊԵՏԱԿԱՆ ԿՈՄԻՏԵ				
ՅԱՆ. ՀԱՍՑԵ	ՀԱՅԿԱԶՆ ՀԱՄԱՅՆՔԱՅԻՆ ԾԱՌԱՅՈՒԹՅՈՒՆՆԵՐԻ ԿԱՐԳԱՎՈՐՄԱՆ ՊԵՏԱԿԱՆ ԿՈՄԻՏԵ				

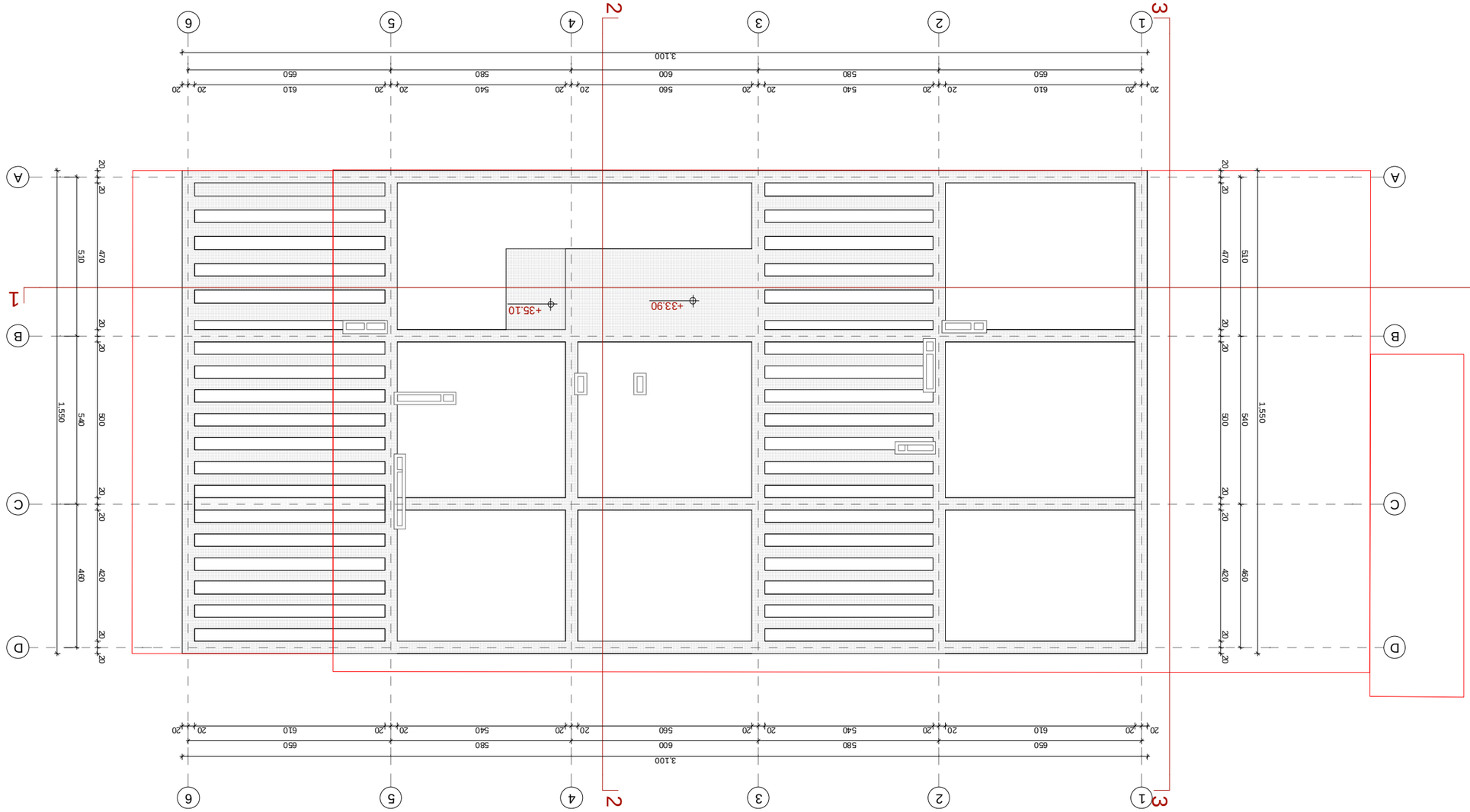

מרכז מסחרי ומגורים בשכונת הגבעה
קומת קרקע +33.90 מפת חלוקת שטחים

מהנדס הקונסטרוקציה	משרד				
יועץ אקוסטיקה	משרד				
יועץ אבטחה	משרד				
יועץ תנועה	משרד				
יועץ נגישות	משרד				
יועץ כיבוי אש	משרד				
יועץ איכות הסביבה	משרד				
יועץ תאורה	משרד				
יועץ מיזוג אוויר	משרד				
יועץ חשמל	משרד				
יועץ אינסטלציה	משרד				
יועץ בטיחות	משרד				
יועץ קרקע	משרד				
יועץ פיתוח	משרד				
יועץ בניה ירוקה	משרד				
יועץ סביבתי	משרד				
יועץ תכנון	משרד				
יועץ תכנון	משרד				
יועץ תכנון