МИНИСТЕРСТВО ЛЕСНОЙ И ДЕРЕВООБРАБАТЫВАЮЩЕЙ ПРОМЫШЛЕННОСТИ ГРУЗИНСКОЙ ССР

# П Р И К А З

02.03.82 Тбилиси № 246

О приеме передачи основных фондов

В соответствии с постановлением Совета Министров ГССР от 15.01.82 г. № 23 "О мерах по развитию производства и улучшения качества детской мебели в Грузинской ССР"

П Р И К А З Ы В А Ю:

1. Произвести прием-передачу здания и сооружения Фабрики школьного инвентаря, находящейся в г. Тбилиси по ул. Клары-Цеткин тресту № 7 "Грузшахтострой".

2. Тресту № 7 "Грузшахтострой" произвести передачу, а Фабрике школьного инвентаря прием основных фондов занимаемых управлением "Спецшахтомонтаж" по ул. Каховка № 12.

3. Для прием-передачи основных фондов создать комиссию в составе:

Карчава С.Я. - директора фабрики школьного инвентаря /Руководитель комиссии/

Чиракадзе Т.В. - зам. управляющего трестом № 7

Кохреидзе Н.В. - главного бухгалтера фабрики

4. Акт приема-передачи основных фондов составить до 10 июля 1982 года в пяти экземплярах с направлением одного экземпляра в министерство для его утверждения.

5. Произвести капитальный ремонт здания и сооружения, находящегося на ул. Клары-Цеткин за счет средств фабрики школьного инвентаря, согласно сметы капитального ремонта передаваемых объектов.

6. Финансовому отделу (т. Готиашвили Н.Г.) выделить из резерва недостающих средств капитального ремонта в сумме 70 т.р. и предусмотреть в финансовом плане текущего года Фабрике школьного инвентаря.

7. Прием-передачу основных фондов произвести в соответствии с положением по бухгалтерскому учету основных фондов утвержденного Министерством финансов СССР от 7 мая 1976 года за № 30.

8. Контроль за выполнением настоящего приказа возлагаю на заместителя министра т. Почхуа А.А.

Министр Т. Учанейшвили

Верно:

Территория Управления „Спецшахтомонтаж" треста N7.
по ул. Клары Цеткин 186.
/Передана дирекцией фабрики Школьного инвентаря
согласно Постановления Совета Министров Груз. ССР
от 15/I-82г N23 взамен территории по ул. Каховки N12/

Ეთბანაგებობათა ფართი — 691,77 ∂.²

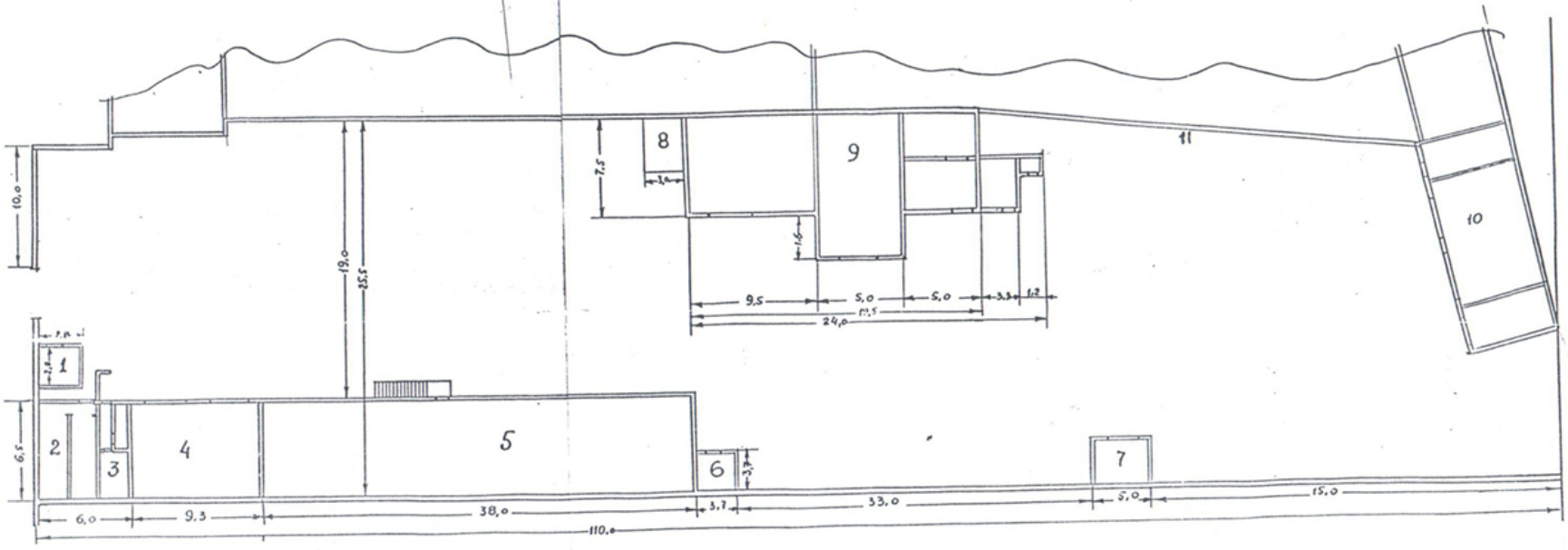


1. Сторожевая будка.
2. Раздевалка
3. Туалет.
4. Склад материалов.
5. Адм. здание.
6. Котельная.
7. Автомойка.
8. Склад баллонов.
9. Мехцех.
10. Боксы.
11. Ограда.

Директор
Фабрики Школьного инвентаря
Карчава С.Я.

Гл. инженер
Управления „Спецшахтомонтаж"
Джалагония Ш.А.

საქართველოს

შ.პ.ს.

„საქსაეცშახტომონტაჟი“

ქ.თბილისი, მ.წინამძღვრიშვილის ქ. №186

ტელ: 2 34-02-07, 2 34-02-76

ელ. ფოსტა: shakhtomontaj@yahoo.com

GEORGIA

L.T.D.

„SAQSPECSHAKHTOMONTAJ“

Tbilisi, M.Cinamdzgvrishvili st.№186

Tel: 2 34-02-07, 2 34-02-76

E-mail: shakhtomontaj@yahoo.com

№ 15/4

„ 12 “ 03ნოემბერი 2012 წ.

# რწმუნებულება

მე, შ.პ.ს. “საქსპეცშახტომონტაჟის” გენერალურმა დირექტორმა შალვა ჯალაღონიამ, შემდგომში “მარწმუნებელმა” ნებაყოფლობით, ვინმეს მხრიდან იძულების გარეშე მივანიჭე ჩემს თანამშრომელს გრიგოლ ქურიძეს რწმუნებულის უფლება,რომლის პირადობის №a0738092, პირადი ნომერია 01011061220

შემდეგი უფლებამოსილება:

განახორციელოს მარწმუნებლის სრული წარმომადგენლობა ქ.თბილისის მერიის არქიტექტურის სამსახურში სალეგალიზაციო დიობებისთვის წარადგინოს დოკუმენტაცია, მათ შორის გააკეთოს ხელმოწერა და სხვა საჭირო ქმედებები, 2012 წლის ბოლომდე.

შ.პ.ს. “საქსპეცშახტომონტაჟის”

გენერალური დირექტორი /შ. ჯალაღონია/

| | |
|---|---|
| სანოტარო მოქმედების რეგისტრაციის ნომერი | N120606432 |
| სანოტარო მოქმედების რეგისტრაციის თარიღი | 12.06.2012 წ |
| სანოტარო მოქმედების დასახელება | ხელმოწერის ნამდვილობის დამოწმება |
| ნოტარიუსი | თეიმურაზ ბურდილაძე |
| სანოტარო ბიუროს მისამართი | ქ. თბილისი, ც. დადიანი ქ. #10 |
| სანოტარო ბიუროს ტელეფონი | 946078 |
| სანოტარო მოქმედების ინდივიდუალური ნომერი | 86985117845812 |

სანოტარო მოქმედებისა და სანოტარო აქტის შესახებ ინფორმაციის (მისი შექმნის, შეცვლის და/ან გაუქმების შესახებ) მიღება–გადამოწმება შეგიძლიათ საქართველოს ნოტარიუსთა პალატის ვებ–გვერდზე: www.notary.ge ასევე შეგიძლიათ დარეკოთ ტელეფონზე: +995(32) 2 66 19 18

სანოტარო აქტი
საქართველო

**ორიათას თორმეტი წლის თორმეტ ივნისს** მე, ნოტარიუს თეიმურაზ ბურდილაძეს, ჩემს სანოტარო ბიუროში, რომელიც მდებარეობს მისამართზე: ქ.თბილისი, ც. დადიანის ქ. №10, მომმართა **მოქ. შალვა ჯალაღონიამ,** რომელმაც წარმოადგინა რწმუნებულება და მოითხოვა მასზე თავისი ხელმოწერის ნამდვილობის სანოტარო წესით დამოწმება. მე შევამოწმე მისი პირადობა მის მიერ წარმოდგენილი პირადობის დამადასტურებელი დოკუმენტით და დავრწმუნდი, რომ მე ნამდვილად

**მოქ. შალვა ჯალაღონიამ** (დაბ. 27.04.1935წ. პირადი №01024057494, მის. ქ. თბილისი, ბახტრიონის ქ. 9, ბინა №44),—მომმართა - მომმართა

მე შევამოწმე მისი ქმედუნარიანობა და დავრწმუნდი რომ მის ქმედუნარიანობაში ეჭვის შეტანის საფუძველი არ მქონდა. მე დავრწმუნდი მისი ნების გამოვლენის ნამდვილობაში. ნოტარიუსის მიერ მოქალაქეს განემარტა, რომ ნოტარიუსი პასუხს არ აგებს დოკუმენტის შინაარსზე და ამოწმებს მხოლოდ ხელმოწერის ნამდვილობას განმარტებების მოსმენის შემდეგ **შალვა ჯალაღონიამ** ჩემი თანდასწრებით პირადად მოაწერა ხელი წინამდებარე რწმუნებულებას, რასაც ვამოწმებ

გადახდილია სანოტარო მომსახურების საზღაური 2.00 ლარი + რეგისტრაციის საფასური 2.00 ლარი, თანახმად საქართველოს მთავრობის №507 დადგენილების 31-ე და 39 მუხლებისა, აგრეთვე დღგ 0.36 ლარი, თანახმად საქართველოს საგადასახადო კოდექსის 169-ე მუხლის შესაბამისად, სულ გადახდილია 4.36 ლარი.

ნოტარიუსი თეიმურაზ ბურდილაძე