პეკინის ქ. საკვები ობიექტის ინტერიერის პროექტი.

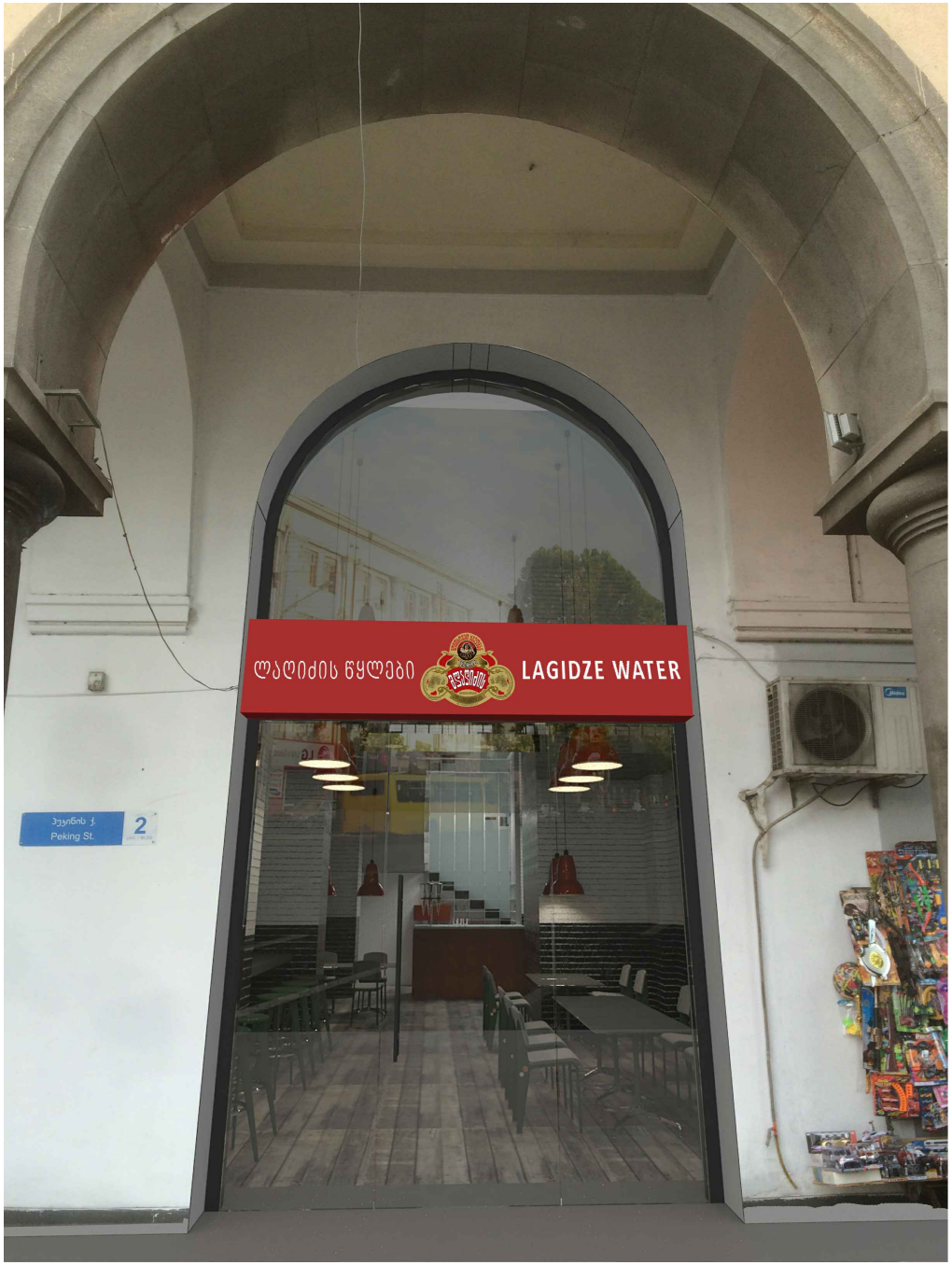

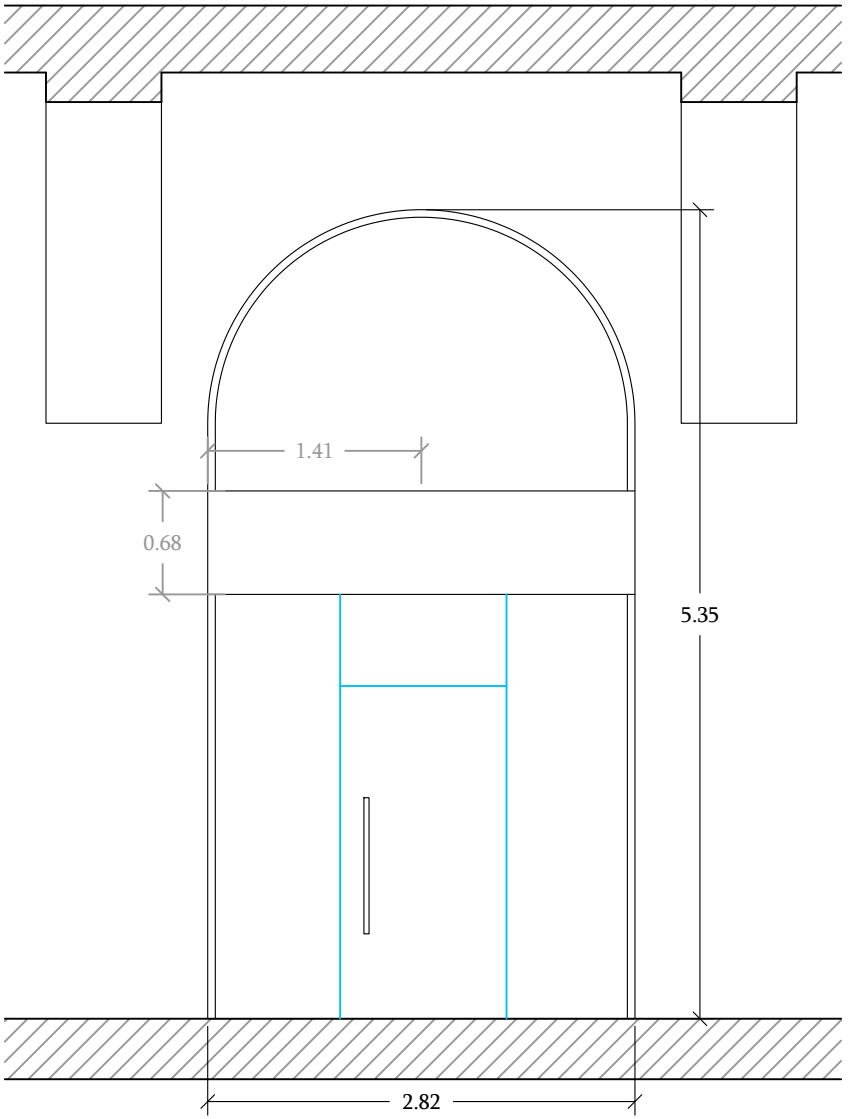

ბანერი შესრულებულია ლითონის შეღებილი ფურცლით და ლოგო დატანილია ლითოგრაფიით

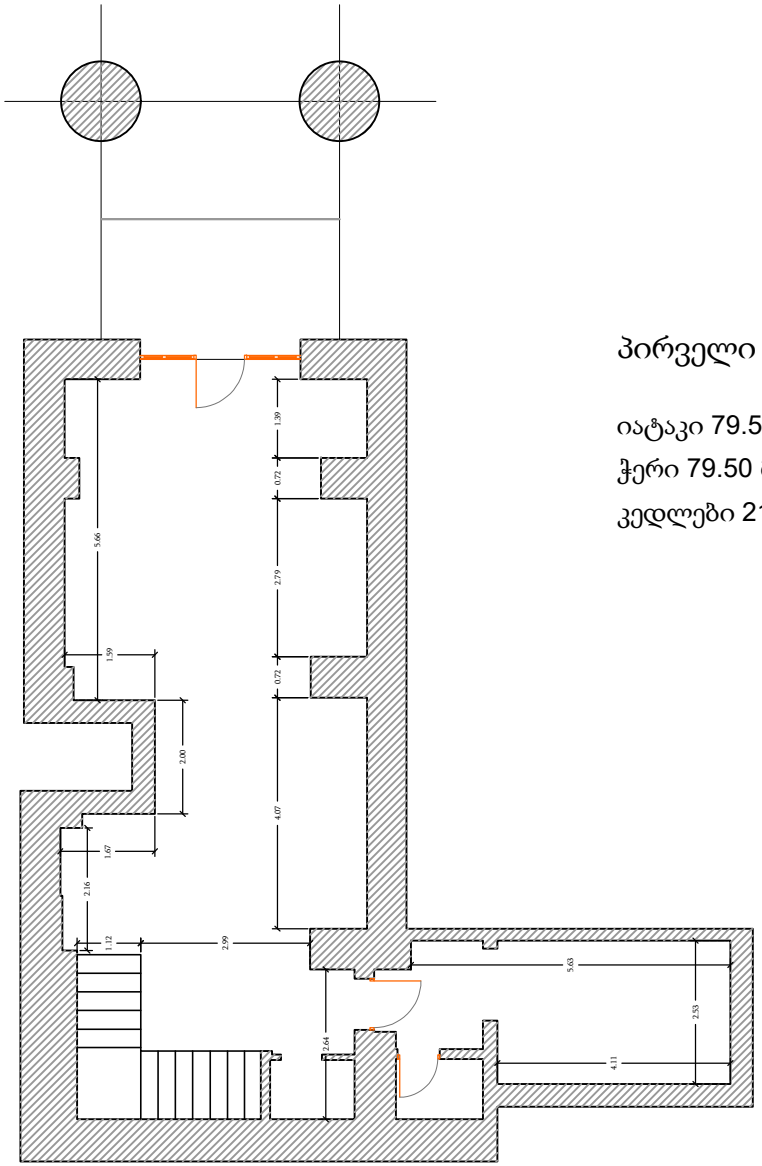

პირველი სართულის გეგმა.

იატაკი 79.50 მ2.

ჭერი 79.50 მ2.

კედლები 218.63 მ2.

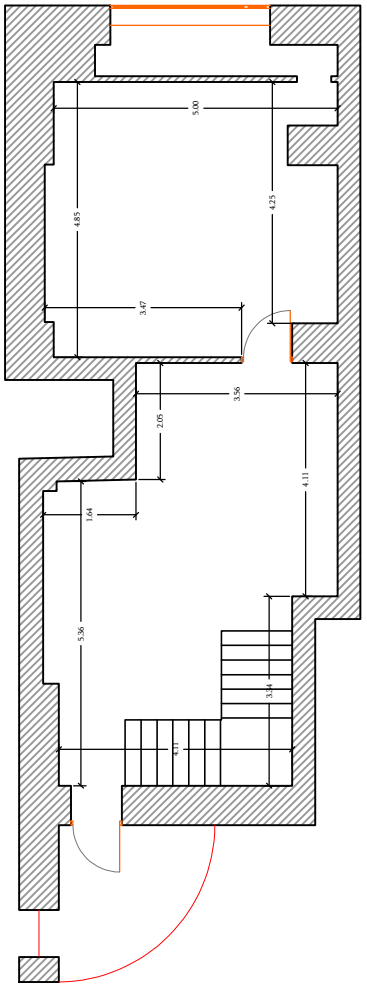

მეორე სართულის გეგმა.

იატაკი 60.50 მ2.

ჭერი 60.50 მ2.

კედლები 122.75 მ2.

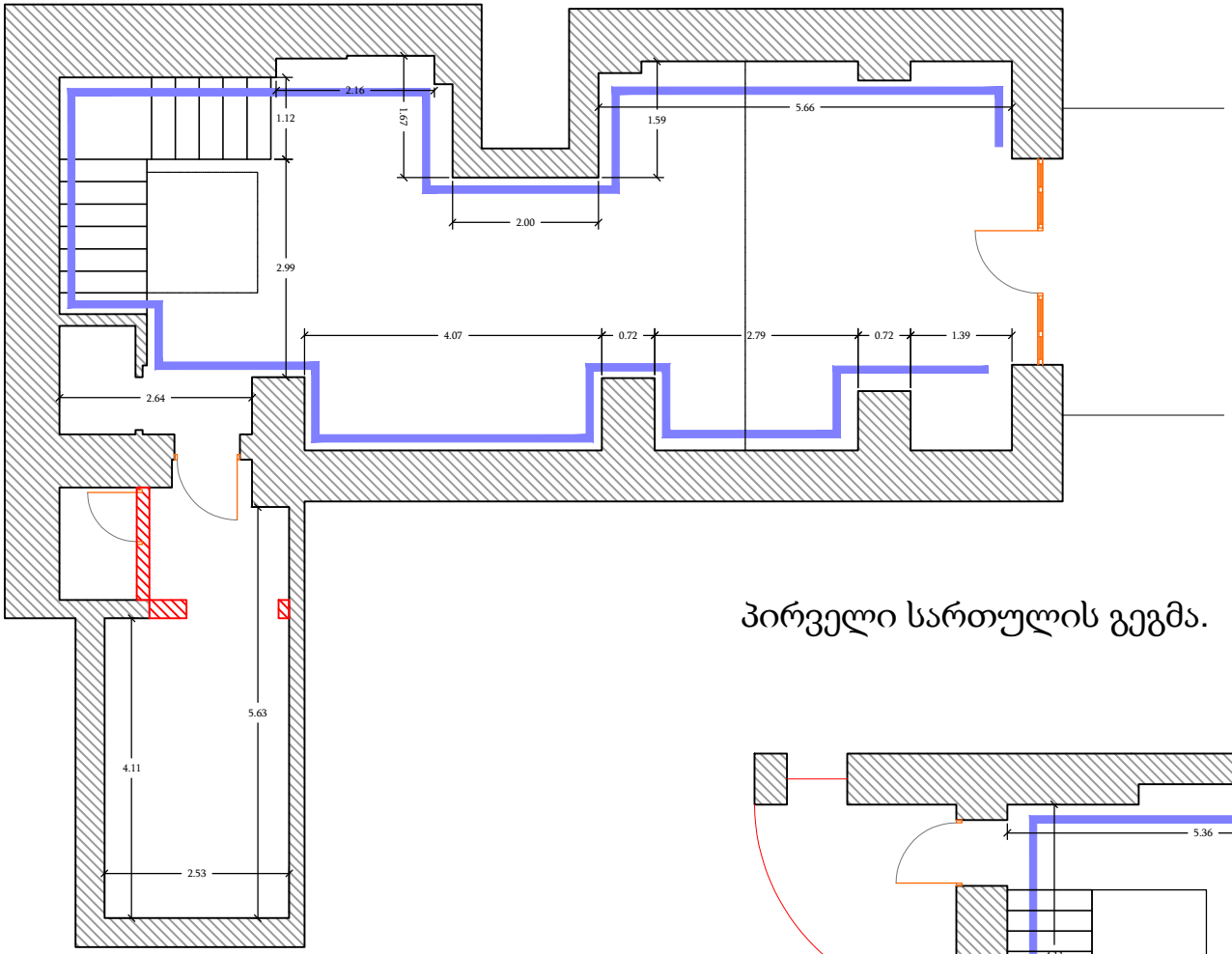

პირველი სართულის გეგმა.

კედლების ზედაპირი მოპირკეთების რეკონსტუქცია. 275.68 მ2 საერთო ფართობი

ტიხრების რეკონსტრუქცია 7.75 მ გრძივი მეტრი

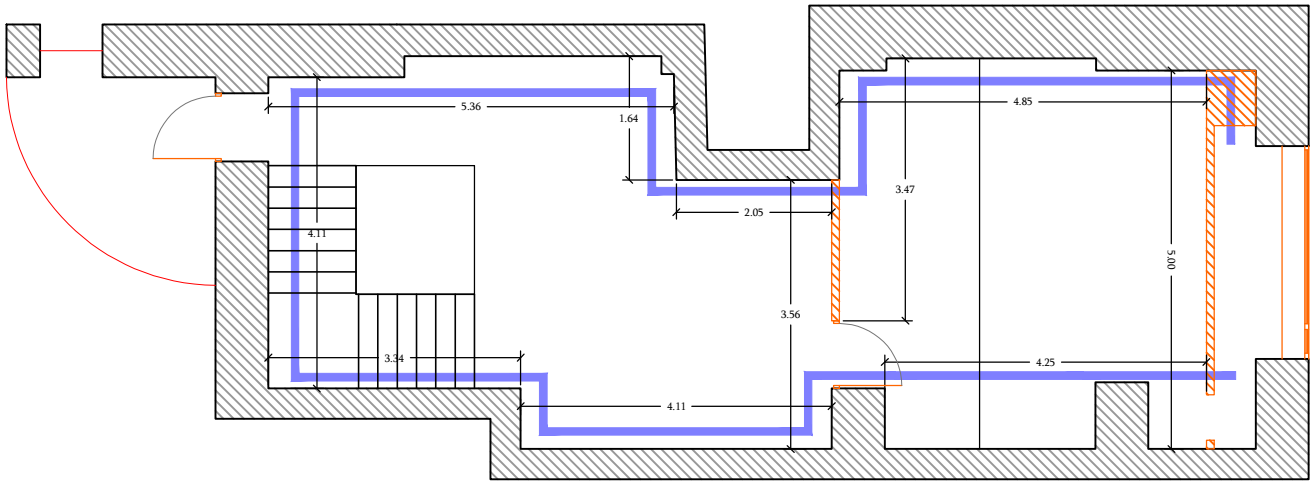

მეორე სართულის გეგმა.

რეკონსტრუქციის სქემა

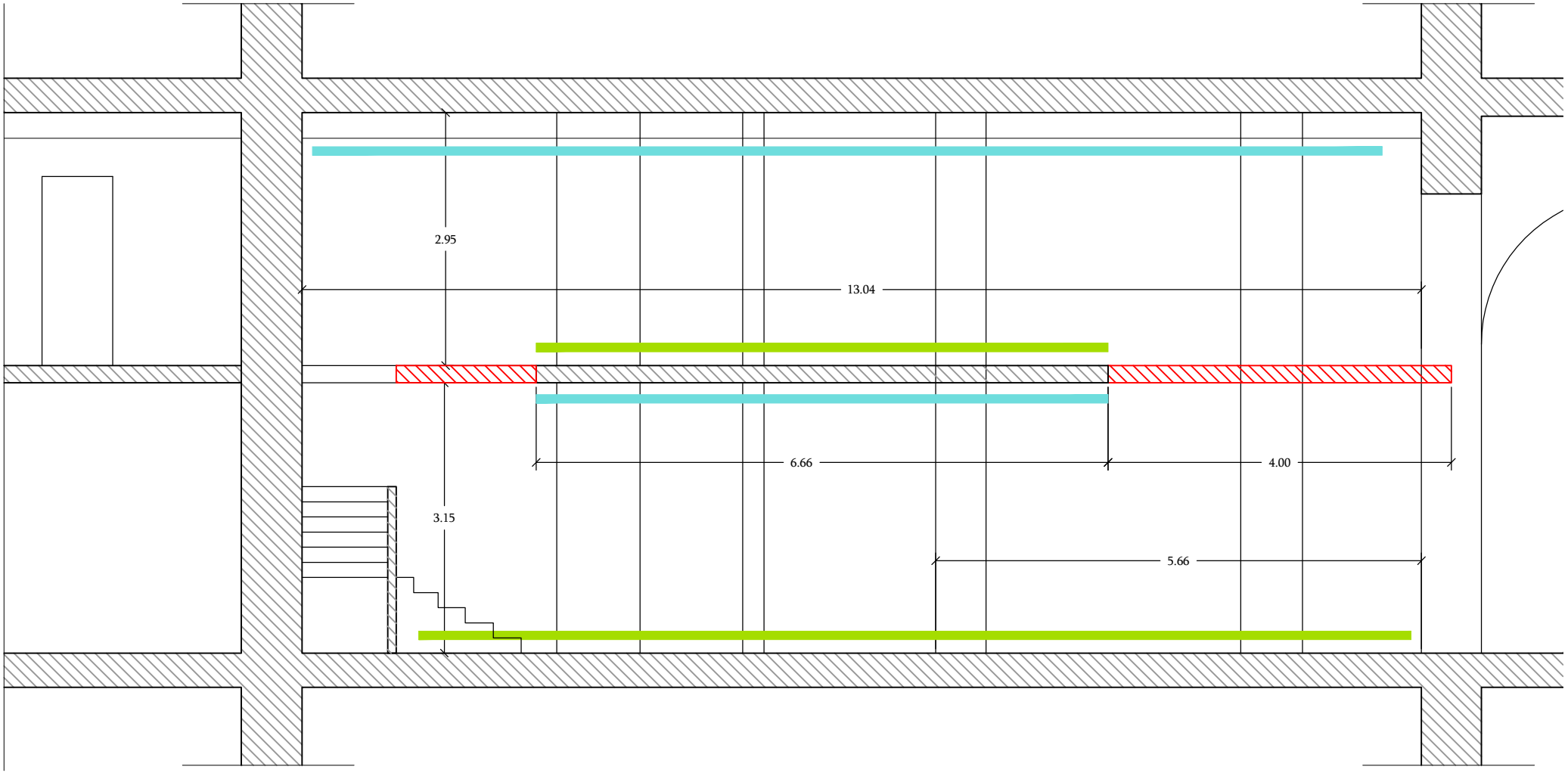

იატაკის ზედაპირის მოპირკეთების რეკონსტრუქცია 29.00 m2 ფართობი

ჭერის ზედაპირის მოპირკეთების რეკონსტრუქცია 29.00 m2 ფართობი

ანტრესოლის რეკონსტრუქცია 18.88 მ2 ფართობი

ჭრილი

რეკონსტრუქციის სქემა

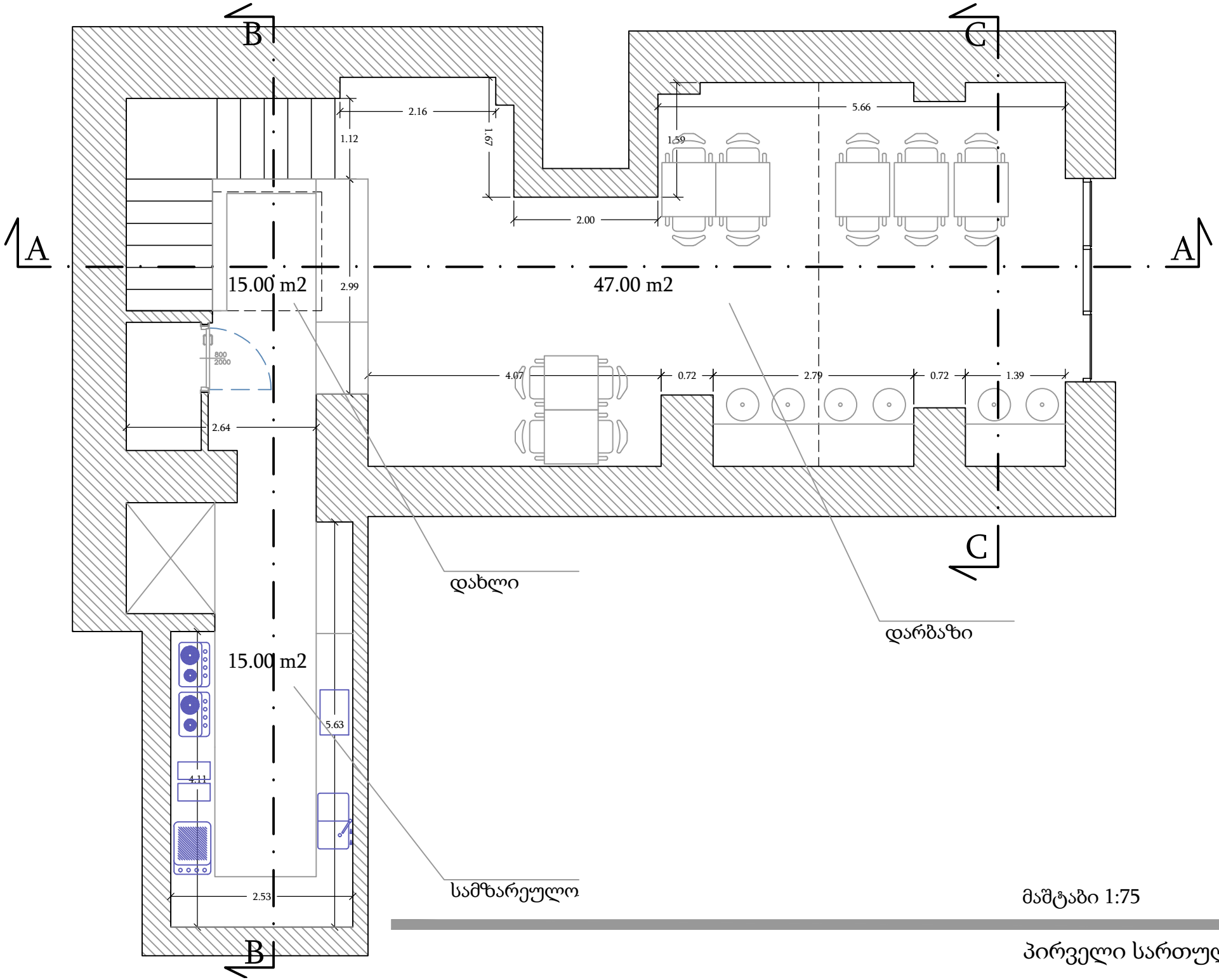

მაშტაბი 1:75

პირველი სართულის გეგმა.

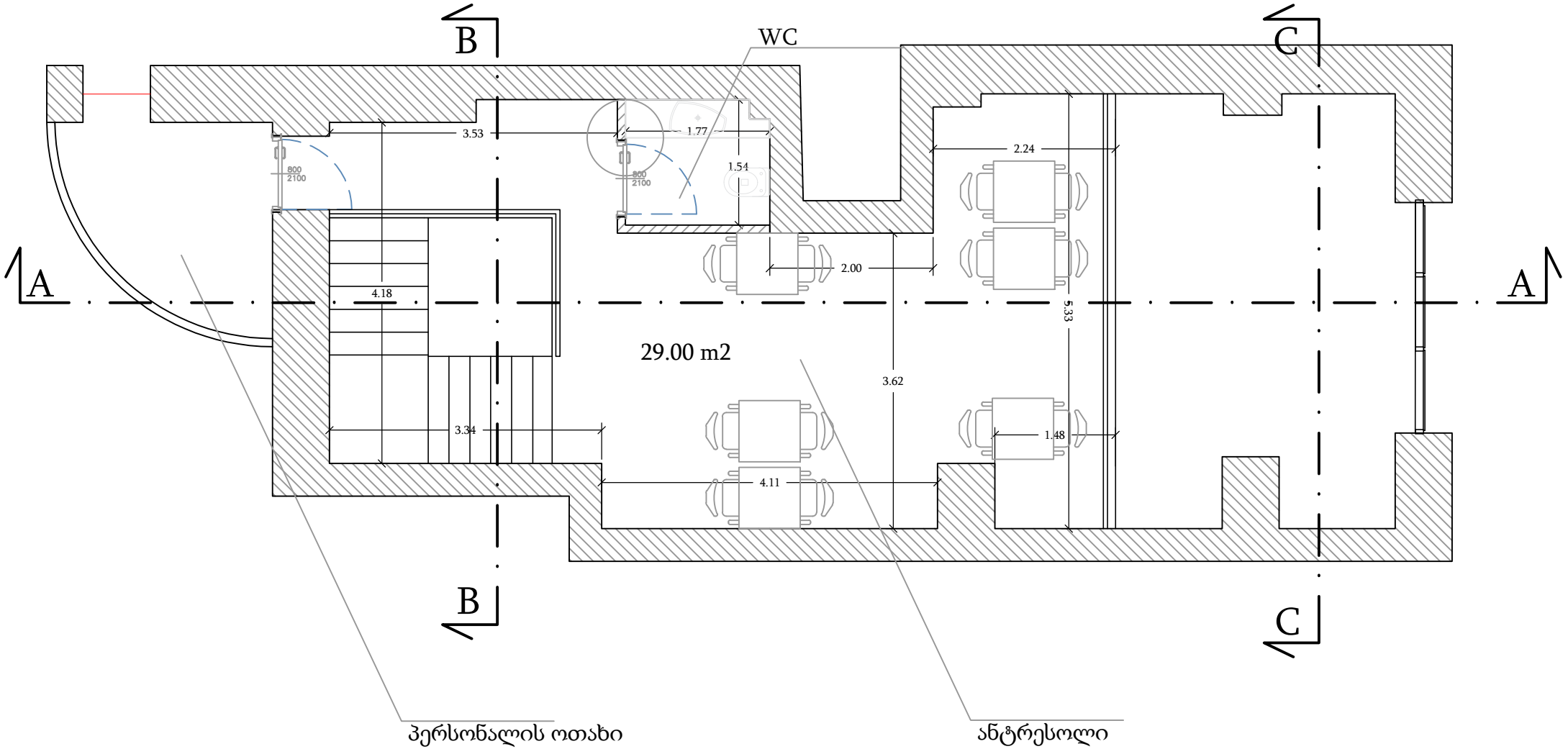

მაშტაბი 1:75

მეორე სართულის გეგმა.

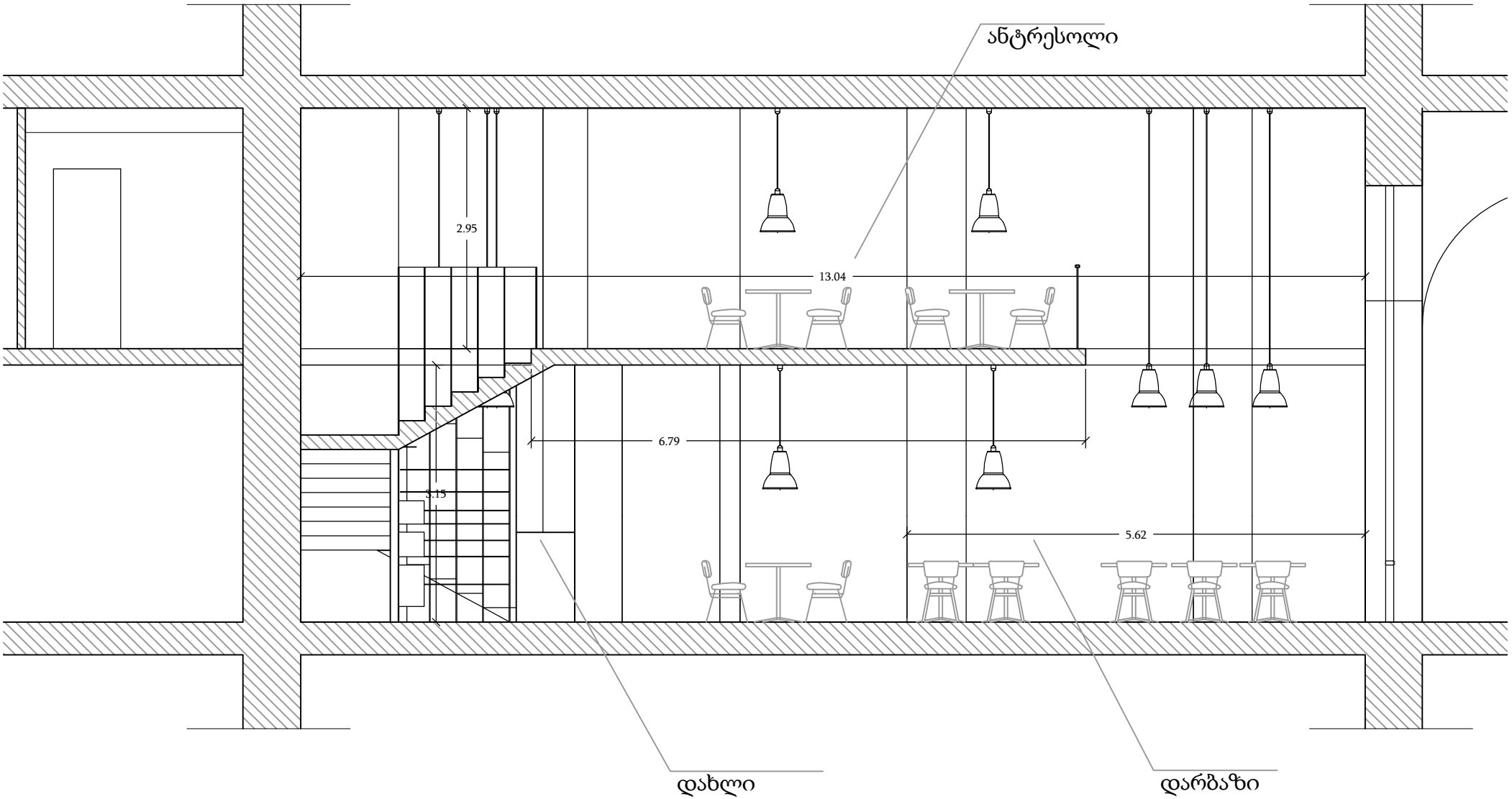

მაშტაბი 1:75

ჭრილი A-A

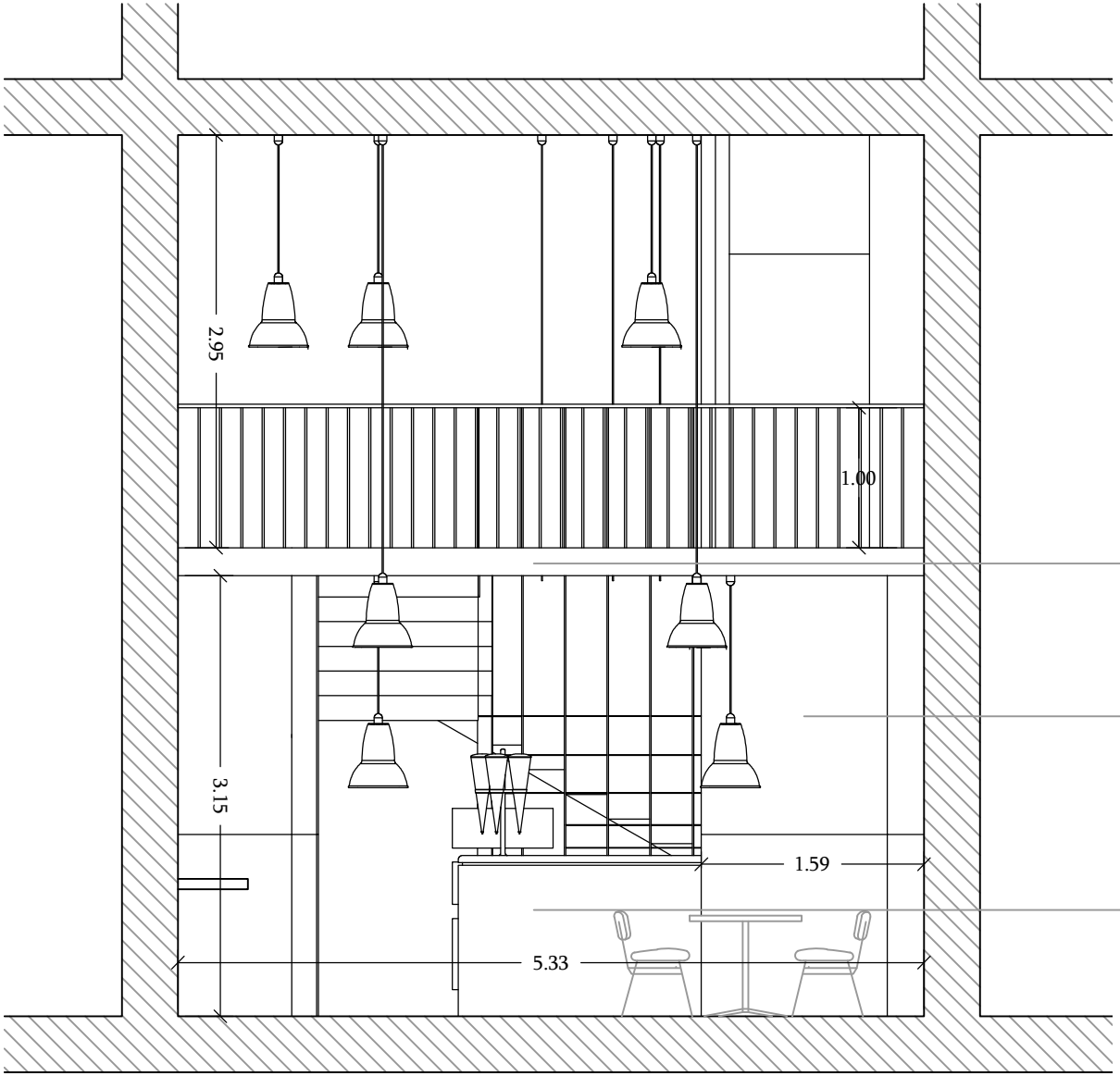

მაშტაბი 1:50

ჭრილი C-C

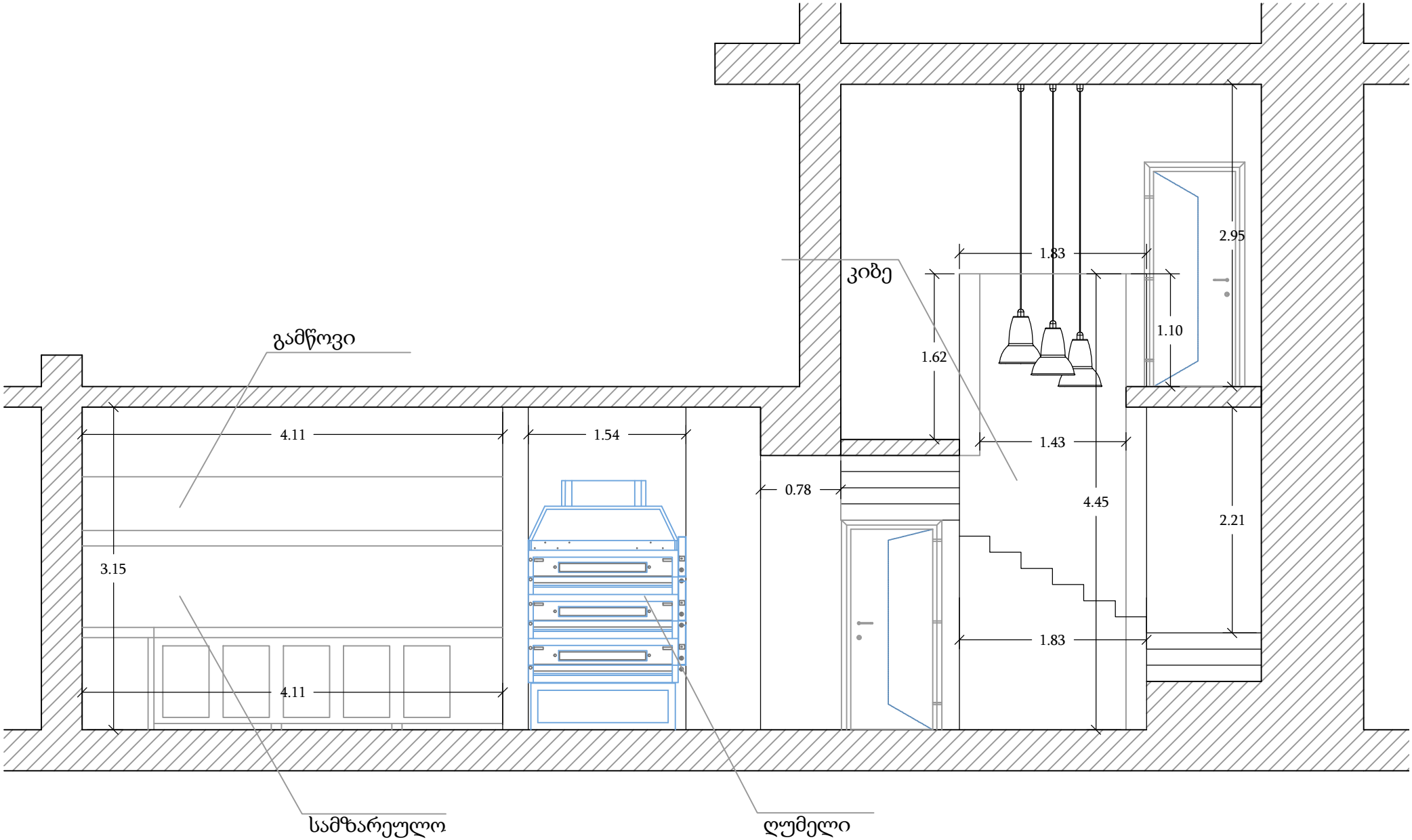

მაშტაბი 1:50

ჭრილი B-B

ტექნიკურ ეკონომიკური მაჩვენებლები

არსებული მდგომარეობა

საერთო ფართბი 140.2 მ2;

მათშორის:

1. სავაჭრო ფართი 64.0 მ2;
2. სათავსო 14.0 მ2;
3. სათავსო 1.7 მ2;
4. ვიტრინა 3.3 მ2;
5. ოფისი 23.7 მ2;
6. სავაჭრო ფართი 27.3 მ2;
7. დამხმარე ფართი 6.2 მ2.

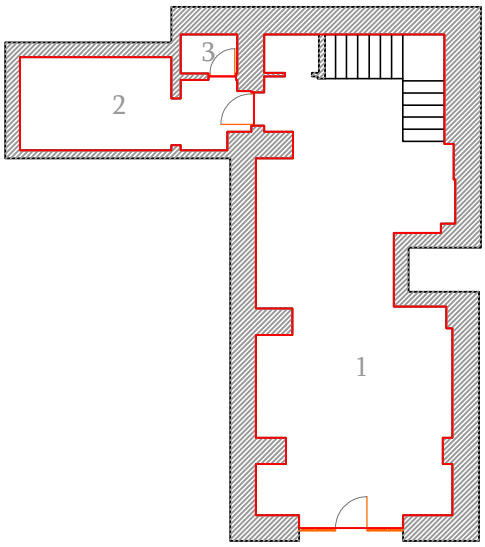

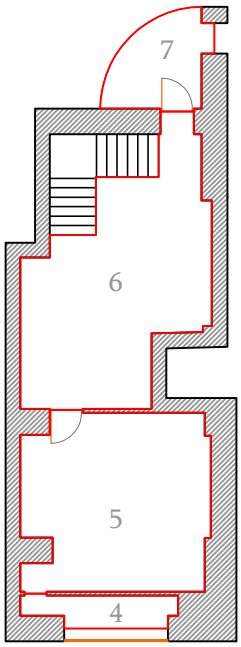

1.	64.0 m2
2.	14.0 m2
3.	1.7m2
4.	3.3m2
5.	23.7m2
6.	27.3m2
7.	6.2m2
ჯამი	140.2 m2

პირველი სართული

მეორე სართული

პროექტი

საერთო ფართბი 121.9 მ2;

მათშორის:

1. დარბაზი 64.0 მ2;
2. სამზარეულო 16.0 მ2;
3. დარბაზი 33.0 მ2;
4. WC 2.7 მ2;
5. პერსონალის ოთახი 6.2 მ2;

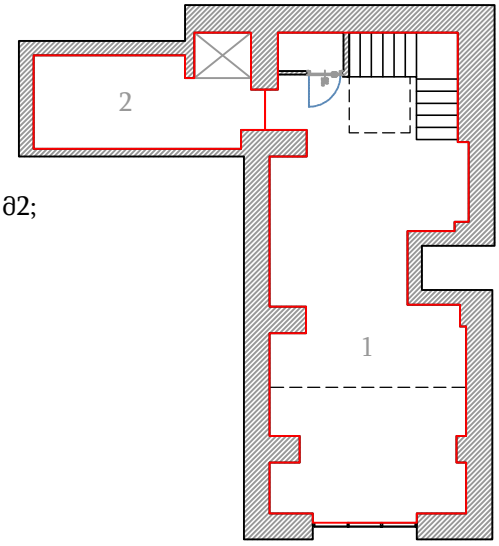

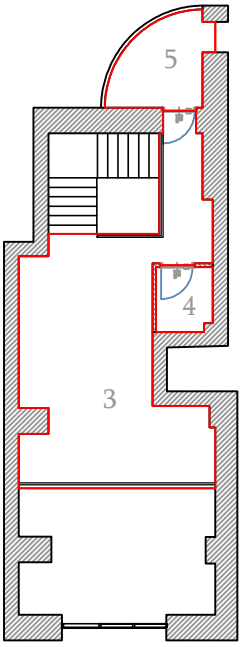

1.	64.0 m2
2.	16.0 m2
3.	33.0 m2
4.	2.7 m2
5.	6.2 m2
ჯამი	121.9 m2

პირველი სართული

მეორე სართული

გამნმარტებითი ბარათი

პეკინის 2 ნომერში მდებარე კომერციული ფართის ინტერიერის პროექტის მიზანია გადააკეთოს ყოფილი მაღაზია საკვებ ობიექტად. პროექტის მიხედვით სამუშაობი შესრულდება მხოლოდ ინტერიერში. საფირმო ლოგოს შეცვლის გარდა რაც აისახება შუშის ვიტრაჟზე და შეცვლის ადრინდელ ლოგოს ახალი ლოგოთი რაც შეესაბამება კომერციული ფართის საქმიანობას.

ამჟამად ფართი გაყოფილია ორი სართულად, პროექტის მიხედვით სართულშუა გადახურვა უნდა იქნეს ნაწილობრივ გახსნილი.

პროექტი მიხედვით კედლების მოპირკეთება უნდა იქნეს განთავისუფებული აგურების დონემდე და შემდეგ შეღებილი თეთრ და შავ ფრად.

ჩასატარებელი სამუშაოების ჩამონათვალი:

ანტრესოლის რეკონსტუქცია.

ანტრესოლის რეკონსტრუქცია (კონსტრუქციის პროექტის მითითებით).

კედლების ზედაპირული მოპირკეთების რეკონსტრუქცია.

იატაკის მოპირკეთების რეკონსტრუქცია.

კედლების შეღებვა.

კედლების მოპირკეთება კერამიკით.

იატაკის მოპირკეთება ხის საფარით.

მოაჯირების მოწყობა.

ტუალეტისთვის საჭირო კომუნიკაციის გაყვანა.

სამზარეულოს მოწყობა.

ლოგოს მონტაჟი ვიტრაჟზე.

სანათი მოწყობილობების მონტაჟი.

ანტრესოლის რეკონსტრუქციის გარდა ყველა სამუშაო არის ზედაპირული მოპირკეთების და არ ეხება არსებული შენობის კონსტრუქციულ ნაწილს.