ტექნიკურ ეკონომიკური მაჩვენებლები

არსებული მდგომარეობა

საერთო ფართბი 140.2 მ2;

მათშორის:

1. სავაჭრო ფართი 64.0 მ2;
2. სათავსო 14.0 მ2;
3. სათავსო 1.7 მ2;
4. ვიტრინა 3.3 მ2;
5. ოფისი 23.7 მ2;
6. სავაჭრო ფართი 27.3 მ2;
7. დამხმარე ფართი 6.2 მ2.

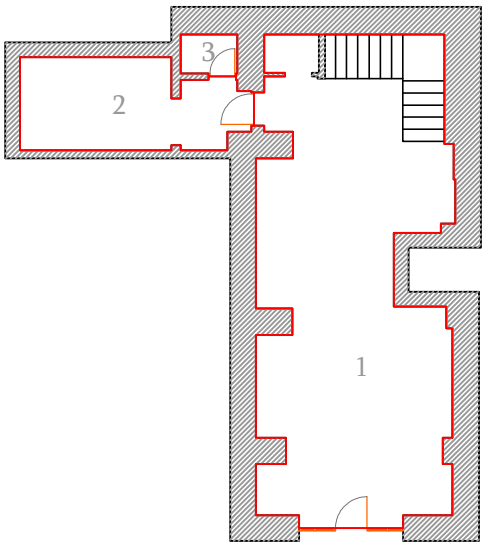

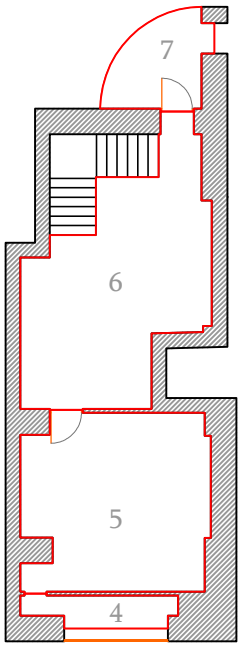

1.	64.0 m2
2.	14.0 m2
3.	1.7m2
4.	3.3m2
5.	23.7m2
6.	27.3m2
7.	6.2m2
ჯამი	140.2 m2

პირველი სართული

მეორე სართული

პროექტი

საერთო ფართბი 121.9 მ2;

მათშორის:

1. დარბაზი 64.0 მ2;
2. სამზარეულო 16.0 მ2;
3. დარბაზი 33.0 მ2;
4. WC 2.7 მ2;
5. პერსონალის ოთახი 6.2 მ2;

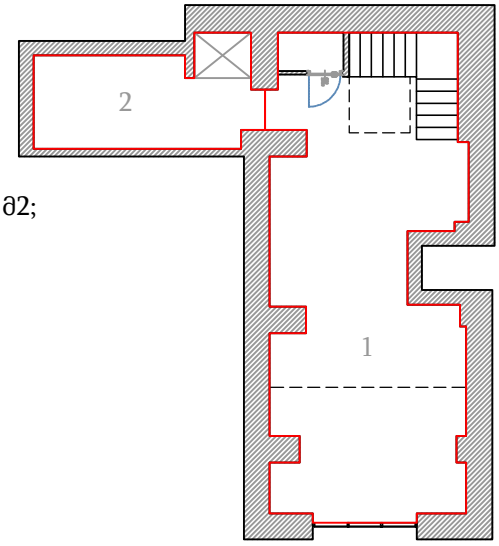

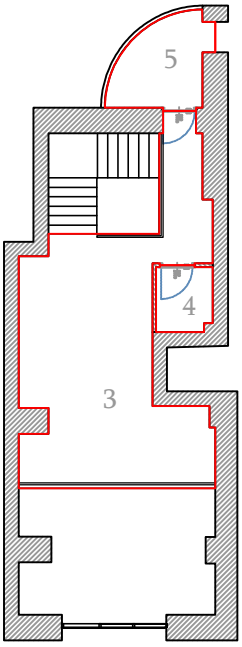

1.	64.0 m2
2.	16.0 m2
3.	33.0 m2
4.	2.7 m2
5.	6.2 m2
ჯამი	121.9 m2

პირველი სართული

მეორე სართული

გამნმარტებითი ბარათი

პეკინის 2 ნომერში მდებარე კომერციული ფართის ინტერიერის პროექტის მიზანია გადააკეთოს ყოფილი მაღაზია საკვებ ობიექტად. პროექტის მიხედვით სამუშაობი შესრულდება მხოლოდ ინტერიერში. საფირმო ლოგოს შეცვლის გარდა რაც აისახება შუშის ვიტრაჟზე და შეცვლის ადრინდელ ლოგოს ახალი ლოგოთი რაც შეესაბამება კომერციული ფართის საქმიანობას.

ამჟამად ფართი გაყოფილია ორი სართულად, პროექტის მიხედვით სართულშუა გადახურვა უნდა იქნეს ნაწილობრივ გახსნილი.

პროექტი მიხედვით კედლების მოპირკეთება უნდა იქნეს განთავისუფებული აგურების დონემდე და შემდეგ შეღებილი თეთრ და შავ ფრად.

ჩასატარებელი სამუშაოების ჩამონათვალი:

ანტრესოლის რეკონსტუქცია.

ანტრესოლის რეკონსტრუქცია (კონსტრუქციის პროექტის მითითებით).

კედლების ზედაპირული მოპირკეთების რეკონსტრუქცია.

იატაკის მოპირკეთების რეკონსტრუქცია.

კედლების შეღებვა.

კედლების მოპირკეთება კერამიკით.

იატაკის მოპირკეთება ხის საფარით.

მოაჯირების მოწყობა.

ტუალეტისთვის საჭირო კომუნიკაციის გაყვანა.

სამზარეულოს მოწყობა.

ლოგოს მონტაჟი ვიტრაჟზე.

სანათი მოწყობილობების მონტაჟი.

ანტრესოლის რეკონსტრუქციის გარდა ყველა სამუშაო არის ზედაპირული მოპირკეთების და არ ეხება არსებული შენობის კონსტრუქციულ ნაწილს.

პეკინის #2 ში მდებარე სავაჭრო ფართის რეკონსტრუქციის პროექტის კონსტრუქციული ნაწილის განმარტებითი ბარათი

მოცემული სავაჭრო ფართი მდებარეობს პეკინის # 2 ში დამკვეთს გადაწყვეტილი აქვს მოცემული ფართის რეკონსტრუქცია რაც მოიცავს ანტრესოლის მცირე ნაწილის მოშლას

და დანრჩენილი ნაწილის სათანადოდ რეკონსტრუქციას .

სასურველია ანტრესოლის ნაწილის მოჭრა ბეტონის საჭრელი სპეც. აპარატოთ და დაჩენილი ანრტესოლის მოცემული სქემატური ნახაზის მიხედვით კუთხოვანებით გამაგრება.

მოცემული სამუშაოები არ გამოიწვევს გავლენას ძეგლის მზიდ კონსტრუქციებზე.

კუთხოვანები მოცემულია 70*70 ზე

ხოლო მილკვადრატები 15*15 ზე

ინჟ. კონსრტუქტორი რევაზ შარვაშიძე