# ავტოსადგომის ბებმა ნიშ.-6.00 მ 1:150

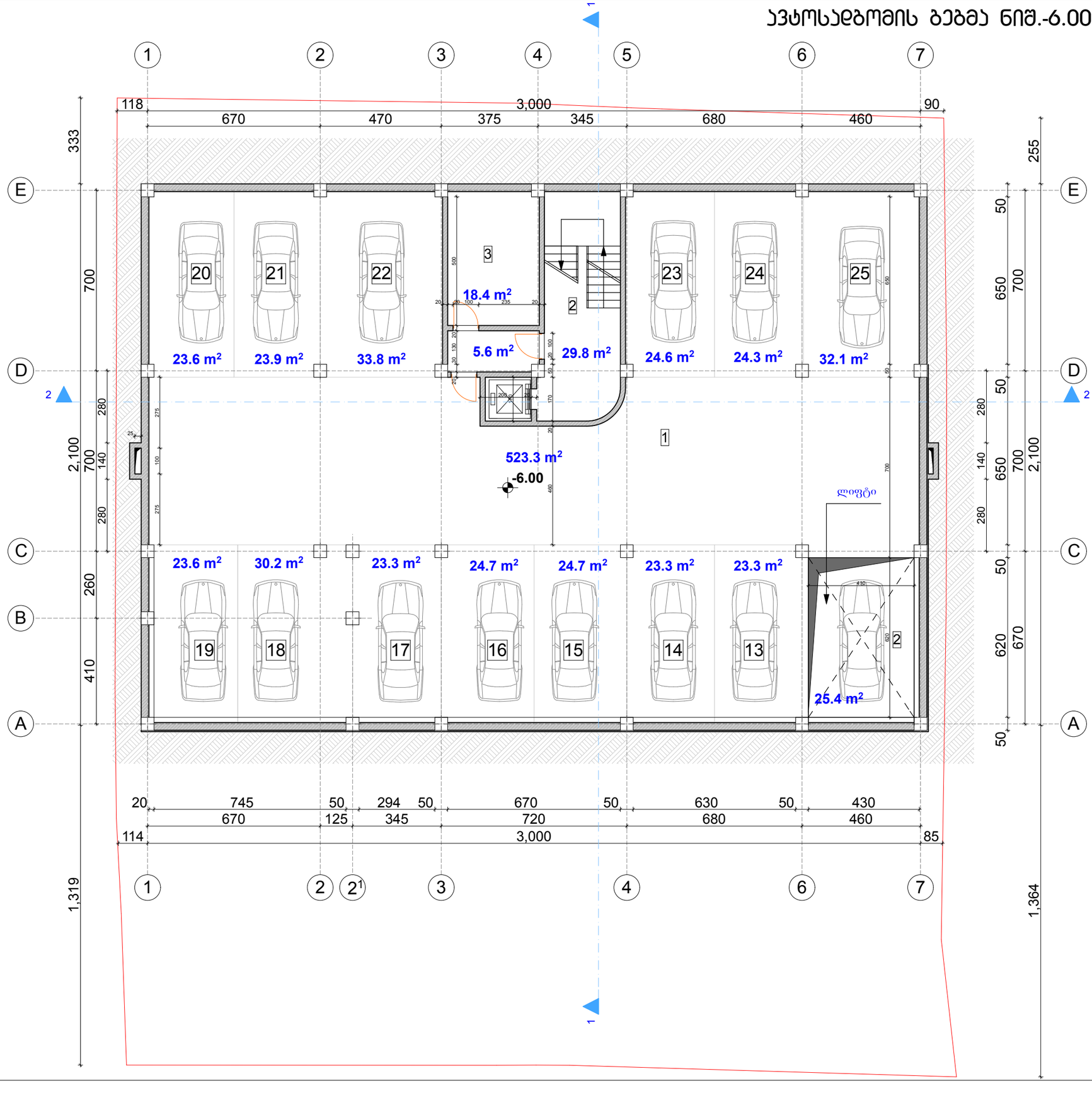


| | | |
|---|---|---|
| ფორმატი A-3 | დაბეჭდვა # | |

**შენიშვნები:**

1. ნახაზზე ზომები მოსაშენებელია მეტრებში.

2. ნახაზის ყველა ცვლილება მშენებლობისას შეთანხმებული უნდა იყოს პროექტის ავტორთან.

**ტექნიკურ-ეკონომიკური მაჩვენებლები:**

| | |
|---|---|
| საერთო ფართი | - 602.50 მ² |
| მათ შორის: | |
| ავტოსადგომის ფართი | - 523.30 მ² |
| ჯიბის უჯრედის და ლიფტის ფართი | - 60.80 მ² |
| დამხმარე ფართი | - 18.40 მ² |

ექსპლიკაცია :

1. ავტოსადგომი
2. ჯიბის უჯრედი და ლიფტი
3. დამხმარე ფართი

**პირობითი ნიშნები:**

| | |
|---|---|
| 6 – | – ბეტონი |
| – | – ტიხარი |
| – | – ჩიბელი |
| ბ-ნ – | – დილფიაბმა |
| ფ-ნ – | – პოლონა |
| მ-ნ – | – ლერძის ხაზი |
| ფპ-ნ – | – საპროექტო საზღვარი |

| | |
|---|---|
| დამკვეთი | შპს "ვესტია" |
| მისამართი | ქ.თბილისი, ვაზისუბნის ქ.#36-38. |

პროექტის სახელწოდება

**მრავალბინიანი საცხოვრებელი სახლი ოფისით.**

| თანამდებობა | ბეჭდი | ხელმოწერა | თარიღი |
|---|---|---|---|
| დირექტორი | მ. მახათაძე | | |
| მთ.არქიტექტორი | ი. ვეფხაშვილი | | |
| ავტორი | ლ. ხუხაშვილი | | |
| მექანიკოსი | ლ. ხუხაშვილი | | |


მ.პ.ს. "ქალაქპროექტი" "Qalaqproeqti" L.t.d.

მისამართი: adress:

ქ. თბილისი, აღმაშენებლის ბაშხ.#89/24 #89/24, aRmaSenebeli ave, Tbilisi, Georgia

E_mail: <levan.khukhashvili@gmail.com>


| | | |
|---|---|---|
| მასშტაბი | 1:150 | ნახაზი: |
| თარიღი | | მინისძველა ავტოსადგომი ნიშ.-6.00 |

| სტადია | ფურცელი | ფურცლები |
|---|---|---|
| პროექტი | ა-3 | ა-17 |

# ავტოსადგომის ბებმა ნიშ.-3.00 მ 1:150

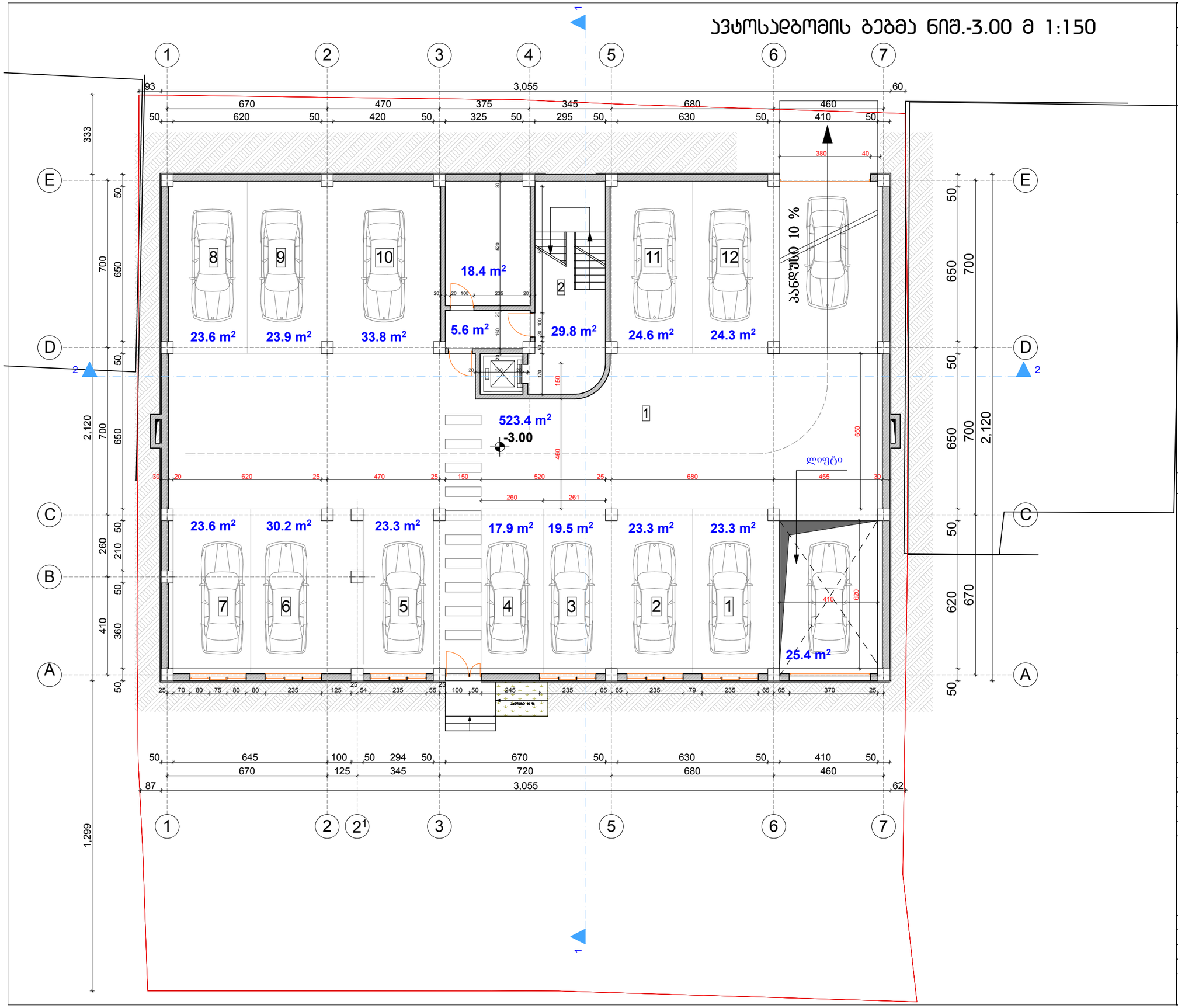


| | | |
|---|---|---|
| ფორმატი A-3 | დაბეჭდვა # | |

**შენიშვნები:**

1. ნახაზზე ზომები მოსაქმელია მეტრებში.
2. ნახაზის ყველა ცვლილება მშენებლობისას მეთანხმებული უნდა იყოს პროექტის ავტორთან.

**ტექნიკურ-ეკონომიკური მაჩვენებლები:**

| | |
|---|---|
| საერთო ფართი | - 602.60 მ² |
| მათ შორის: | |
| ავტოსადგომის ფართი | - 523.40 მ² |
| ბინის ეზრდილის და ლიფტის ფართი | - 60.80 მ² |
| დამხმარე ფართი | - 18.40 მ² |

1. ავტოსადგომი
2. ბინის ეზრდილი და ლიფტი
3. დამხმარე ფართი

**პირობითი ნიშნები:**

- ბეტონი
- ტიხარი
- ჩიბელი
- ღიობჩაბმა
- პოლონა
- ღუძის ხაზი
- საბაღესტრო საზღვარი

| | |
|---|---|
| დამკვეთი | შპს "ჰესტია" |
| მისამართი | ქ.თბილისი, ვაზისუბნის ქ.#36-38. |
| პროექტის სახელწოდება | მრავალბინიანი საცხოვრებელი სახლი ოფისით. |

| თანამდებობა | ბეჭდი | ხელმოწერა | თარიღი |
|---|---|---|---|
| დირექტორი | მ. მახათაძე | | |
| მთ.არქიტექტორი | ი. ბერიაშვილი | | |
| ავტორი | ლ. ხახვიული | | |
| შემსრულე | ლ. ხახვიული | | |
| | | | |
| | | | |
| | | | |

შ.პ.ს. "ქალაქპროექტი" "Qalaqproeqti" L.t.d.

მისამართი: adress:

ქ. თბილისი, აღმაშენებლის ბაშზ.#89/24 #89/24, aRmaSenebeli ave, Tbilisi, Georgia

E_mail: <levan.khukhashvili@gmail.com>

| | |
|---|---|
| მასშტაბი | 1:150 |
| თარიღი | |
| | |

ნახაზი: **მინისძველზე ავტოსადგომი ნიშ.-3.00**

| სტადია | ფურცელი | ფურცლები |
|---|---|---|
| პროექტი | ა-3 | ა-17 |

ვაზისუბნის ქ.

# პირველი სართულის გეგმა ნიშ.+0.00 მ 1:150

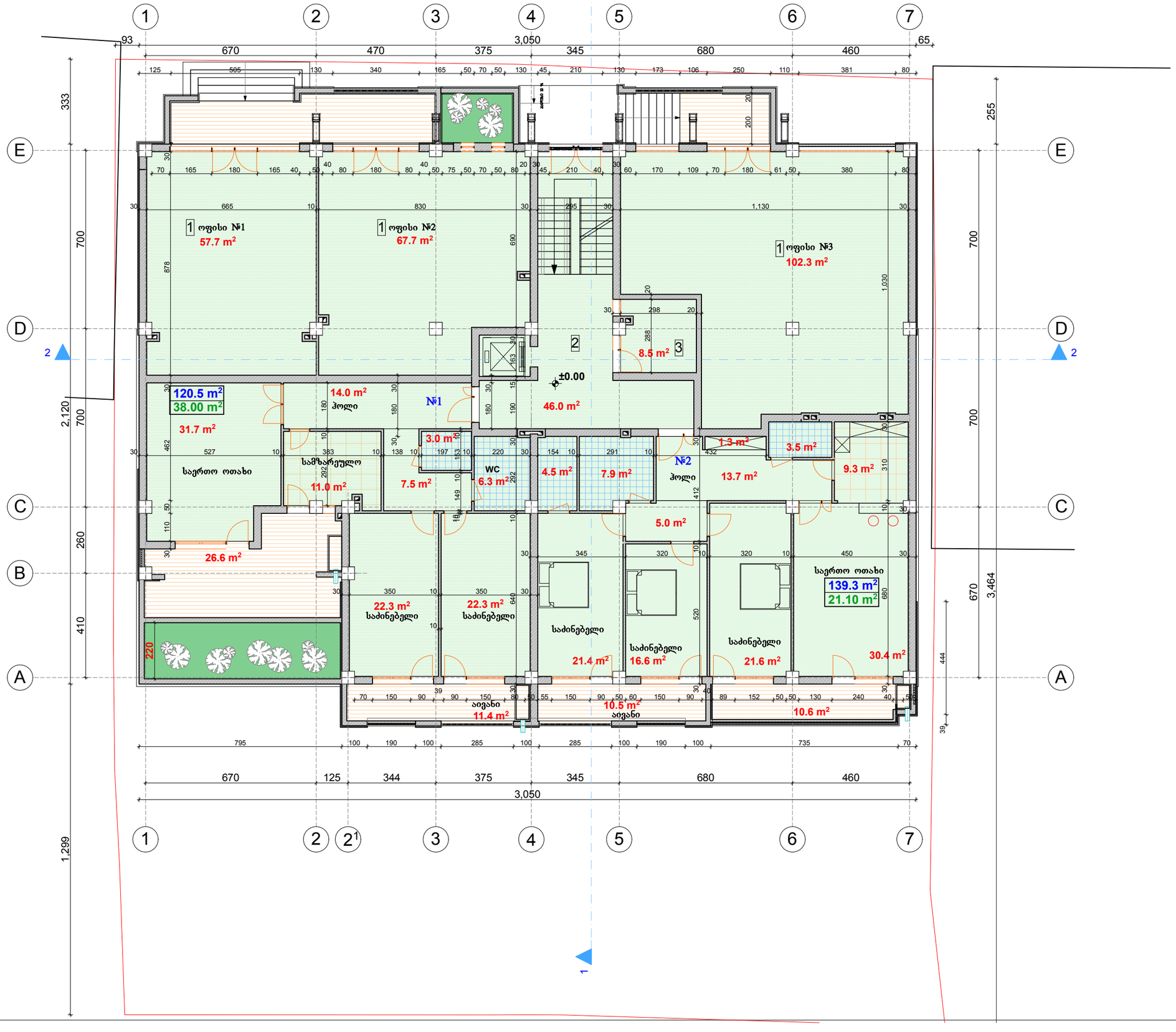


| | | |
|---|---|---|
| ფორმატი A-3 | დახვეთა # | |

**შენიშვნები:**

1. ნახაზზე ზომები მოსვეულია მეტრებში.

2. ნახაზის ყველა სვლილება შენებლობისას შეთანხმებული უნდა იყოს პროექტის ავტორთან.

**ტექნიკურ-ეკონომიკური მაჩვენებლები:**

| | |
|---|---|
| საერთო ფართი | - 601,10 მ² |
| მათ შორის: | |
| საოფისე ფართი | - 227.70 მ² |
| სასტუმრებელი ფართი | - 259,80 მ² |
| საზაფხულო ფართი | - 59,10 მ² |
| პირის ჯხრეის და სველჯაკუზის ფართი | - 46,00 მ² |
| დამხმარე ფართი | - 8,50 მ² |

ექსპლიკაცია :

1. ოფისი
2. პირის ჯხრეი და ლიფტი
3. დამხმარე ფართი

**პირობითი ნიშნები:**

| | |
|---|---|
| 6 – | – ბეტონი |
| – | – ტიხარი |
| – | – ხიბელი |
| ბ-6 – | – ღიობებმა |
| ფ-6 – | – ჯოლონა |
| მ-6 – | – ღერძის ხაზი |
| ფბ-6 – | – საბანდასტრო სახლვარი |

| | |
|---|---|
| დამკვეთი | შპს "ჰესტია" |
| მისამართი | ქ.თბილისი, ვაზისუბნის ქ.#36-38. |
| პროექტის სახელწოდება | მიკვლებინიანი სასტუმრებელი სახლი ოფისით. |

| თანამდებობა | ბეჭდი | ხელმოწერა | თარიღი |
|---|---|---|---|
| დირექტორი | მ. მახათაძე | | |
| მთ.პრინციპალი | ი. ბეჭისწყლიანი | | |
| პროექტი | ლ. ხახაშვილი | | |
| მეხსიერება | ლ. ხახაშვილი | | |

შ.პ.ს. "ქალაქპროექტი" "Qalaqproeqti" L.t.d.

მისამართი: adress:

ქ. თბილისი, აღმაშენებლის ბაშზ.#89/24 #89/24, aRmaSenebeli ave, Tbilisi, Georgia

E_mail: <levan.khukhashvili@gmail.com>

| | | |
|---|---|---|
| მასშტაბი | 1:150 | ნახაზის: |
| თარიღი | | I სართულის გეგმა |
| | | |

| სტადია | ფურცელი | ფურცლები |
|---|---|---|
| პროექტი | პ-4 | პ-17 |

# მე-2 სართულების ბებმა ნიშ.+3.50 მ 1:150

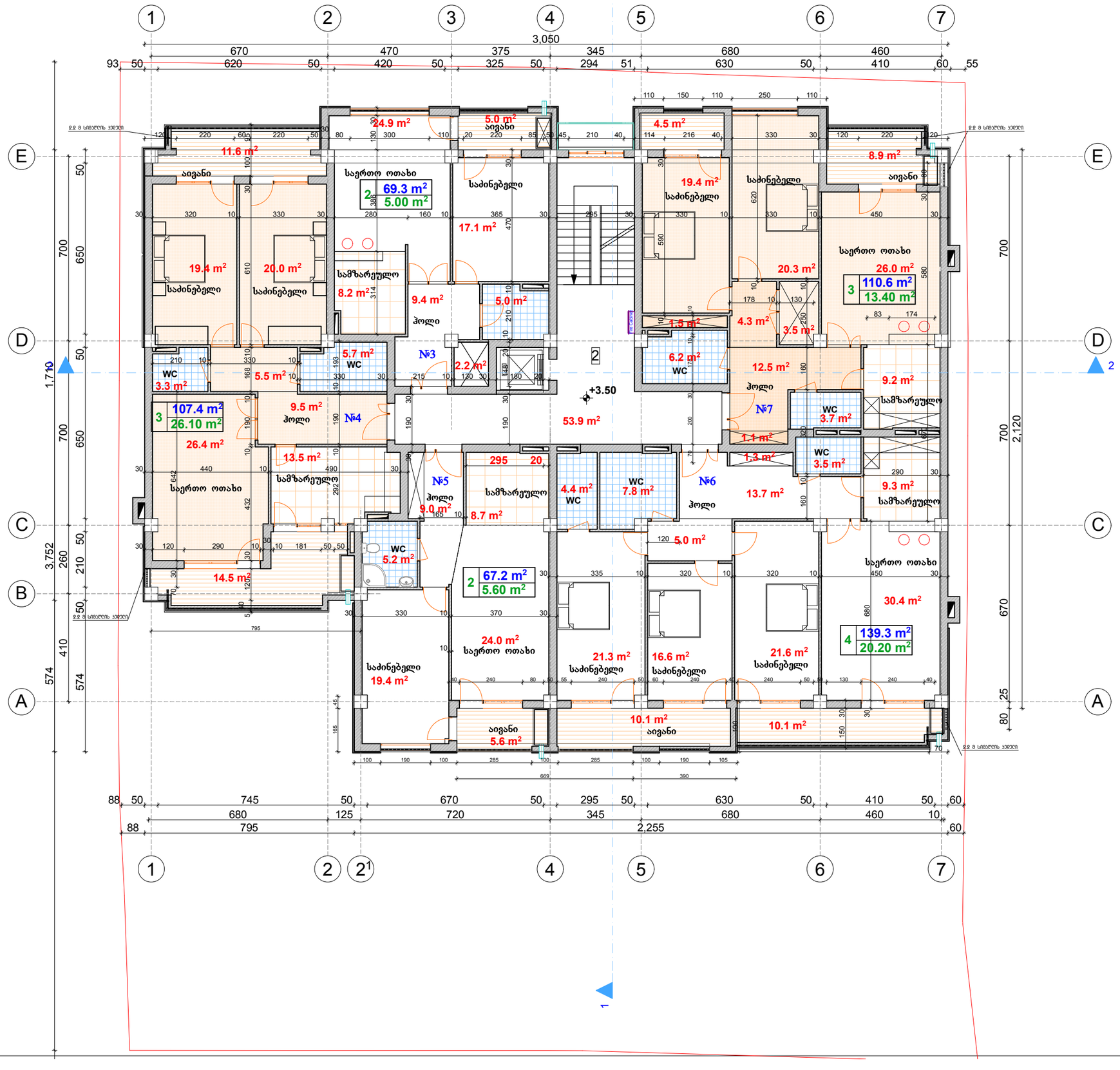


| | | |
|---|---|---|
| ფორმატი A-3 | დაკვეთა # | |

**შენიშვნები:**

1. ნახაზზე ზომები მოსულელია მეტრებში.

2. ნახაზის ყველა ცვლილება მშენებლობისას მეთანხმებული უნდა იყოს პროექტის ავტორთან.

**ტექნიკურ-ეკონომიკური მაჩვენებლები:**

| | |
|---|---|
| საერთო ფართი | - 618,00 მ² |
| მათ შორის: | |
| სასტუმრო ფართი | - 493,80 მ² |
| საზაფხულო ფართი | - 70,30 მ² |
| ჯიხის ჯხრეხის და სველბაზრის ფართი | - 53,90 მ² |

ექსპლიკაცია :

1. სასტუმრო ბინები
2. ჯიხის ჯხრეხი და ლიფტი

**პირობითი ნიშნები:**

| | |
|---|---|
| 6 – | – ბეტონი |
| – | – ტიხარი |
| – | – ჩიბელი |
| ჯ-ნ – | – დიაფრამა |
| ფ-ნ – | – პოლონა |
| მ-ნ – | – ლერძის ხაზი |
| ფჯი-ნ – | – საბაღესახო საზღვარი |

| | |
|---|---|
| დამკვეთი | შპს "ჰესტია" |
| მისამართი | ქ.თბილისი, ვაზისუბნის ქ.#36-38. |
| პროექტის სახელწოდება | მიკვლებინიანი სასტუმრო ბეტონი სახლი ოფისით. |

| თანამდებობა | ბეჭდი | ხელმოწერა | თარიღი |
|---|---|---|---|
| დირექტორი | მ. მახათაძე | | |
| მთ.პროექტორი | ი. ხვიჩასხელია | | |
| პტორი | ლ. ხუხაშვილი | | |
| მეცხრე | ლ. ხუხაშვილი | | |
| | | | |
| | | | |
| | | | |

შ.პ.ს. "ქალაქპროექტი" "Qalaqproeqti" L.t.d.

მისამართი: adress:

ქ. თბილისი, აღმაშენებლის ბაშხ.#89/24 #89/24, aRmaSenebeli ave, Tbilisi, Georgia

E_mail: <levan.khukhashvili@gmail.com>

| | |
|---|---|
| მასშტაბი | 1:150 |
| თარიღი | |
| | |

ნახაზის: II სართულის ბებმა

| სტადია | ფურცელი | ფურცლები |
|---|---|---|
| პროექტი | პ-5 | პ-17 |

# მე-3 სართულების ბებმა ნიშ.+6.80 მ 1:150




| | | |
|---|---|---|
| ფოთმატი ი-3 | დაბვეთა # | |

**შენიშვნები:**

1. ნახაზზე ზომები მოცემულია მეტრებში.
2. ნახაზის ყველა ცვლილება მშენებლობისას შეთანხმებული უნდა იყოს პროექტის ავტორთან.

**ტექნიკურ-ეკონომიკური მაჩვენებლები:**

| | |
|---|---|
| საერთო ფართი | - 618,00 მ² |
| მათ შორის: | |
| საცხოვრებელი ფართი | - 493,80 მ² |
| საზაფხულო ფართი | - 70,30 მ² |
| ჯიბის ეზრიდის და სადეზაბაზოს ფართი | - 53,90 მ² |

ექსპლიკაცია :
1. საცხოვრებელი ბინები
2. ჯიბის ეზრიდი და ლიფტი

**პირობითი ნიშნები:**

| | |
|---|---|
| 6 – | – ბეტონი |
| – | – ტიხარი |
| – | – ჩიბელი |
| ჯ-ნ – | – დიაფრაგმა |
| ფ-ნ – | – პოლონა |
| მ-ნ – | – ლერძის ხაზი |
| ფჯი-ნ – | – საძირკვლის ხაზი |

| | |
|---|---|
| დაბვეთი | შპს "ჰესტია" |
| მისამართი | ქ.თბილისი, ვაზისუბნის ქ.#36-38. |
| პროექტის სახელწოდება | მრავალბინიანი საცხოვრებელი სახლი ოფისით. |

| თანამდებობა | ბეჭდი | ხელმოწერა | თარიღი |
|---|---|---|---|
| დირექტორი | მ. მახათაძე | | |
| მთ.პროექტორი | ი. ბერიაშვილი | | |
| ავტორი | ლ. ხუხაშვილი | | |
| შეასრულა | ლ. ხუხაშვილი | | |
| | | | |
| | | | |
| | | | |

შ.პ.ს. "ქალაქპროექტი" "Qalaqproeqti" L.t.d.

მისამართი: adress:

ქ. თბილისი, აღმაშენებლის ბაშხ.#89/24 #89/24, aRmaSenebeli ave, Tbilisi, Georgia

E_mail: <levan.khukhashvili@gmail.com>

| | | |
|---|---|---|
| მასშტაბი | 1:150 | ნახაზის: III სართულის ბებმა |
| თარიღი | | |
| | | |

| სტადია | ფურცელი | ფურცლები |
|---|---|---|
| პროექტი | ა-6 | ა-17 |

# მე-4 სართულების ბებმა ნიშ.+10.10 მ 1:150




| | | |
|---|---|---|
| ფორმატი A-3 | დაკვეთა # | |

შენიშვნები:

1. ნახაზზე ზომები მოცემულია მეტრებში.

2. ნახაზის ყველა ცვლილება მშენებლობისას შეთანხმებული უნდა იყოს პროექტის ავტორთან.

ტექნიკურ-ეკონომიკური მაჩვენებლები:

| | |
|---|---|
| საერთო ფართი | - 618,00 მ² |
| მათ შორის: | |
| საცხოვრებელი ფართი | - 493,80 მ² |
| საზაფხულო ფართი | - 70,30 მ² |
| ჯიხის ჯართის და სველჯაკუზის ფართი | - 53,90 მ² |

ექსპლიკაცია :

1. საცხოვრებელი ბინები
2. ჯიხის ჯართი და ლიფტი

პირობითი ნიშნები:

| | |
|---|---|
| 6 – | – ბეტონი |
| – | – ტიხარი |
| – | – ჩიბელი |
| ჯ-ნ – | – დიაფრაგმა |
| ფ-ნ – | – პოლონა |
| მ-ნ – | – ლიფტის ხაზი |
| ფჯი-ნ – | – საპალდასტრო საზღვარი |

| | |
|---|---|
| დამკვეთი | შპს "ჰესტია" |
| მისამართი | ქ.თბილისი, ვაზისუბნის ქ.#36-38. |
| პროექტის სახელწოდება | მრავალბინიანი საცხოვრებელი სახლი ოფისით. |

| თანამდებობა | ბეჭდი | ხელმოწერა | თარიღი |
|---|---|---|---|
| დირექტორი | მ. მახათაძე | | |
| მთ.არქიტექტორი | ი. ბერიაშვილი | | |
| ავტორი | ლ. ხუხაშვილი | | |
| შეასრულა | ლ. ხუხაშვილი | | |
| | | | |
| | | | |
| | | | |

შ.პ.ს. "ქალაქპროექტი" "Qalaqproeqti" L.t.d.

მისამართი: adress:

ქ. თბილისი, აღმაშენებლის ბაშზ.#89/24 #89/24, aRmaSenebeli ave, Tbilisi, Georgia

E_mail: <levan.khukhashvili@gmail.com>

| | |
|---|---|
| მასშტაბი | 1:150 |
| თარიღი | |
| | |

ნახაზის: IV სართულის ბებმა

| სტადია | ფურცელი | ფურცლები |
|---|---|---|
| პროექტი | ა-7 | ა-17 |

# მე-5 სართულების ბებმა ნიშ.+13.40 მ 1:150




| | | |
|---|---|---|
| ფორმატი A-3 | დაკვეთა # | |

**შენიშვნები:**

1. ნახაზზე ზომები მოცემულია მეტრებში.
2. ნახაზის ყველა ცვლილება მშენებლობისას შეთანხმებული უნდა იყოს პროექტის ავტორთან.

**ტექნიკურ-ეკონომიკური მაჩვენებლები:**

| | |
|---|---|
| საერთო ფართი | - 618,00 მ² |
| მათ შორის: | |
| საცხოვრებელი ფართი | - 493,80 მ² |
| საზაფხულო ფართი | - 70,30 მ² |
| ჯიბის ეჯრედის და სადეპბაზოს ფართი | - 53,90 მ² |

ექსპლიკაცია :

1. საცხოვრებელი ბინები
2. ჯიბის ეჯრედი და ლიფტი

**პირობითი ნიშნები:**

| | |
|---|---|
| 6 – | – ბეტონი |
| – | – ტიხარი |
| – | – ჩიბელი |
| ჯ-ნ – | – დიაფრაგმა |
| ფ-ნ – | – პოლონა |
| მ-ნ – | – ლიფტის ხაზი |
| ფჯი-ნ – | – საკადასტრო საზღვარი |

| | |
|---|---|
| დამკვეთი | შპს "ჰესტია" |
| მისამართი | ქ.თბილისი, ვაზისუბნის ქ.#36-38. |
| პროექტის სახელწოდება | მრავალბინიანი საცხოვრებელი სახლი ოფისით. |

| თანამდებობა | ბეჭდი | ხელმოწერა | თარიღი |
|---|---|---|---|
| დირექტორი | მ. მახათაძე | | |
| მთ.არქიტექტორი | ი. ჯვარასხელია | | |
| ავტორი | ლ. ხეხაშვილი | | |
| მეკასხელე | ლ. ხეხაშვილი | | |
| | | | |
| | | | |
| | | | |

შ.პ.ს. "ქალაქპროექტი" "Qalaqproeqti" L.t.d.

მისამართი: adress:

ქ. თბილისი, აღმაშენებლის ბაშხ.#89/24 #89/24, aRmaSenebeli ave, Tbilisi, Georgia

E_mail: <levan.khukhashvili@gmail.com>

| | |
|---|---|
| მასშტაბი | 1:150 |
| თარიღი | |
| | |

ნახაზის: V სართულის ბებმა

| სტადია | ფურცელი | ფურცლები |
|---|---|---|
| პროექტი | ა-8 | ა-17 |

# მე-6 სართულის გეგმა ნიშ.+16.70 მ 1:150

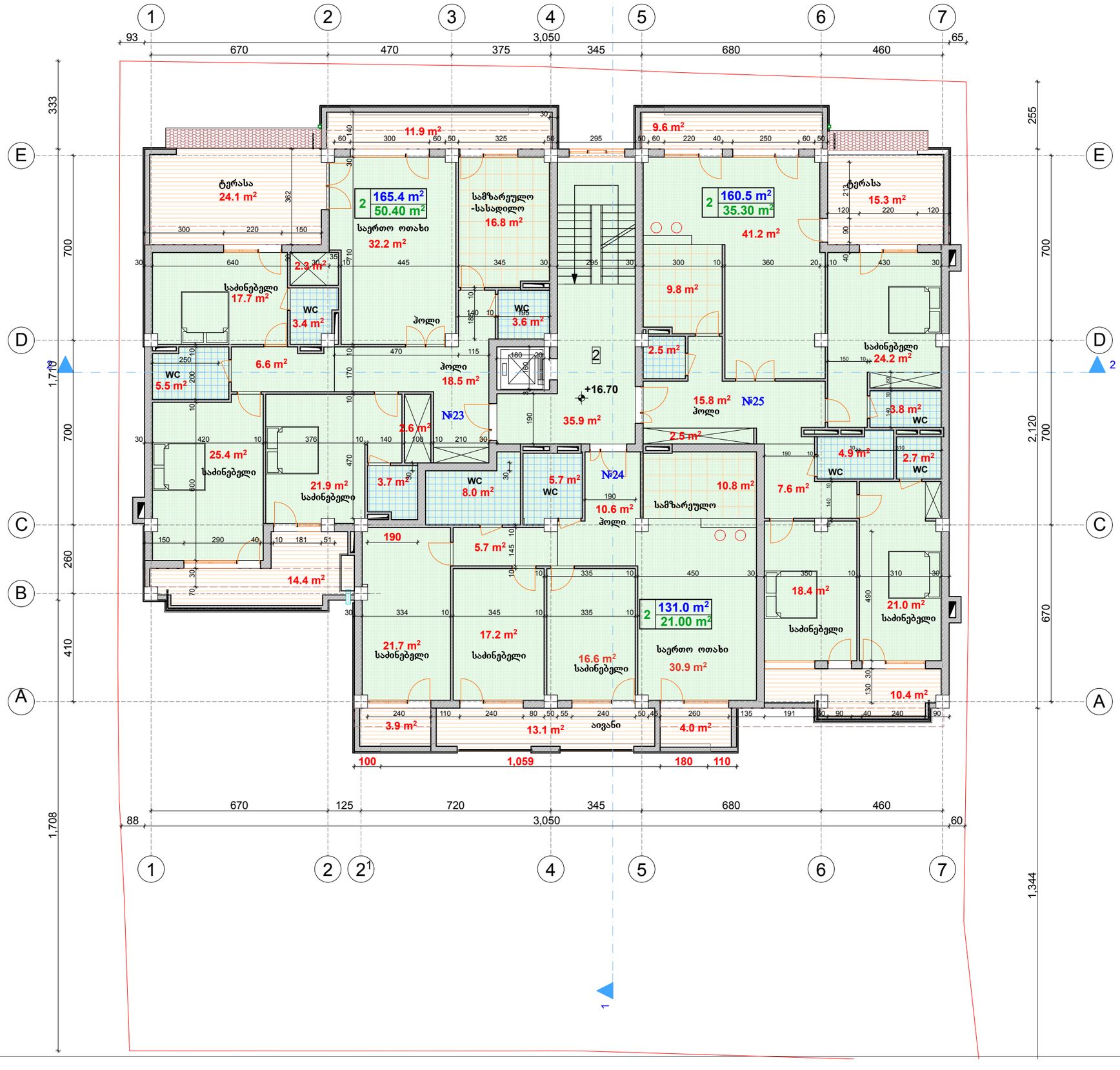


| | | |
|---|---|---|
| ფორმატი A-3 | დაკვეთა # | |

**შენიშვნები:**

1. ნახაზზე ზომები მოცემულია მეტრებში.
2. ნახაზის ყველა ცვლილება მშენებლობისას მეთვალთმეთვალეობელი უნდა იყოს პროექტის ავტორთან.

**ტექნიკურ-ეკონომიკური მაჩვენებლები:**

| | |
|---|---|
| საერთო ფართი | - 599,50 მ² |
| მათ შორის: | |
| სასხოვრებელი ფართი | - 456,90 მ² |
| საზაფხულო ფართი | - 106,70 მ² |
| ჭიშის ჯიხურის და სადარბაზოს ფართი | - 35,90 მ² |

ექსპლიკაცია :

1. სასხოვრებელი ბინები
2. ჭიშის ჯიხური და ლიფტი

**პირობითი ნიშნები:**

- 6 –
- ა-ნ –
- ფ-ნ –
- მ-ნ –
- ფპ-ნ –
- ბეტონი
- ტიხარი
- ჩიბელი
- დიაფრაგმა
- ჯოლონა
- ლერძის ხაზი
- საპროექტო საზღვარი

დამკვეთი: შპს

მისამართი: ქ.თბილისი, ვაზისუბნის ქ.#36-38.

პროექტის სახელწოდება:

მრავალბინიანი სასხოვრებელი სახლი ოფისით.

| თანამდებობა | ბეჭდი | ხელმოწერა | თარიღი |
|---|---|---|---|
| დირექტორი | მ. მახათაძე | | |
| მთ.პროექტორი | ი. ბეჭდასხელია | | |
| ავტორი | ლ. ხეხაშვილი | | |
| მეპასხელე | ლ. ხეხაშვილი | | |

მ.პ.ს. "ქალაქპროექტი" "Qalaqproeqti" L.t.d.

მისამართი: adress:

ქ. თბილისი, აღმაშენებლის ბაშხ.#89/24 #89/24, aRmaSenebeli ave, Tbilisi, Georgia

E_mail: <levan.khukhashvili@gmail.com>

| | | |
|---|---|---|
| მასშტაბი | 1:200 | ნახაზის: VI სართულის გეგმა |
| თარიღი | | |
| | | |

| სახელი | ფურცელი | ფურცლები |
|---|---|---|
| პროექტი | ა-9 | ა-17 |

# სამანქანო სათოხლის ბებმა ნიშ. +20.00 მ 1:150

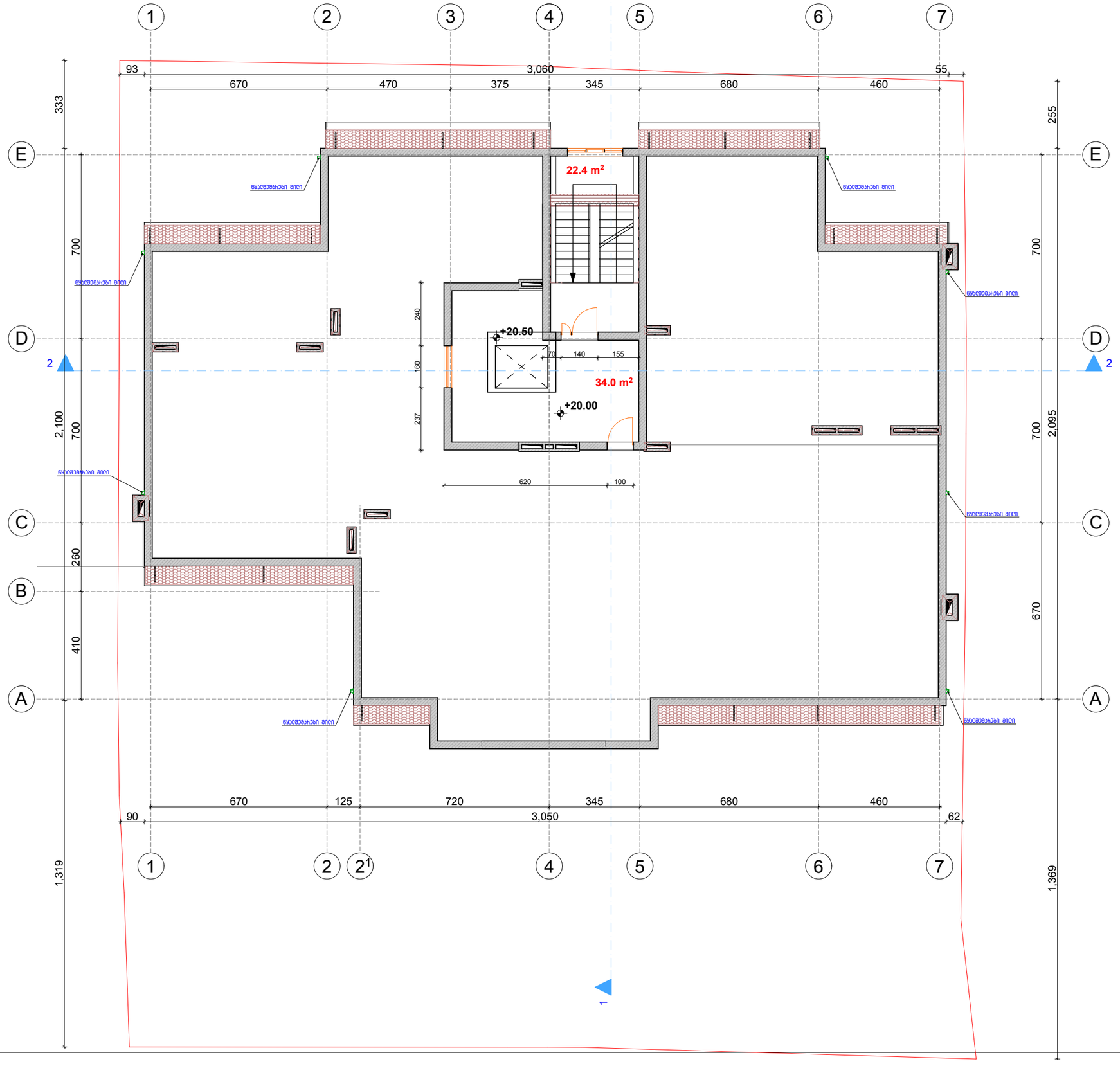


| | | |
|---|---|---|
| ფოთლები A-3 | ლაზერის # | |

**შენიშვნები:**

1. ნახაზზე ზომები მოსაშორებელია მეტრებში.

2. ნახაზის ყველა სვეტების შეშენებლობისას შეთანხმებული უნდა იყოს პროექტის ავტორთან.

**ტექნიკურ-ეკონომიკური მაჩვენებლები:**

| | |
|---|---|
| საერთო ფართი | - 56,40 მ² |
| მათ შორის: | |
| სამანქანოს ფართი | - 34,00 მ² |
| ბინის ჯიხის და სადარბაზოს ფართი | - 22,40 მ² |

**ექსპლიკაცია :**

1. სამანქანო განყოფილება
2. ბინის ჯიხი და ლიფტი

**პირობითი ნიშნები:**

| | |
|---|---|
| ნ – | ბეტონი |
| – | ტიხარი |
| – | ჰიბელი |
| ბ-ნ – | დიფშიგამ |
| ფ-ნ – | პოლონა |
| მ-ნ – | ღერძის ხაზი |
| ფარ-ნ – | საპალასტრო საზღვარი |

დამკვეთი: შპს "ჰესტია"

მისამართი: ქ.თბილისი, ვაზისუბნის ქ.#36-38.

პროექტის სახელწოდება:

**მრავალბინიანი საცხოვრებელი სახლი ოფისით.**

| თანამდებობა | ბეჭდი | ხელმოწერა | თარიღი |
|---|---|---|---|
| ძირითადი | მ. მახათაძე | | |
| მთ.პროექტორი | ი. ბებიაშვილი | | |
| არქიტექტორი | ლ. ხუხაშვილი | | |
| შეასრულა | ლ. ხუხაშვილი | | |

შ.პ.ს. "ქალაქპროექტი" "Qalaqproeqti" L.t.d.

მისამართი: adress:

ქ. თბილისი, აღმაშენებლის ბაშხ.#89/24 #89/24, aRmaSenebeli ave, Tbilisi, Georgia

E_mail: <levan.khukhashvili@gmail.com>

| | |
|---|---|
| მასშტაბი | 1:150 |
| თარიღი | |

ნახაზი: **სამანქანოს ბებმა**

| სტადია | ფურცელი | ფურცლები |
|---|---|---|
| პროექტი | ა-10 | ა-17 |

# სახურავის გეგმა ნიშ. +23.00 მ 1:150

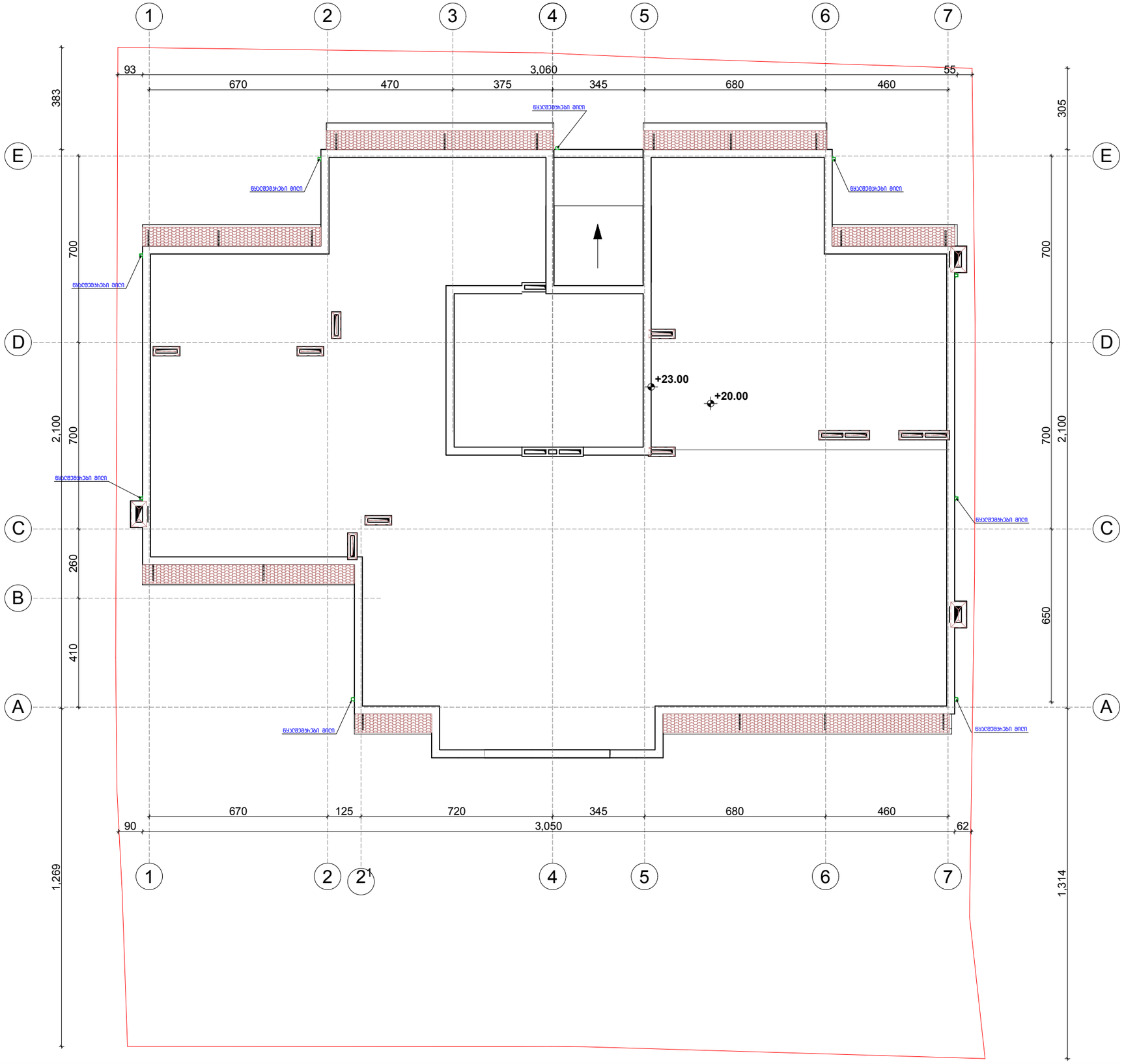


| | | |
|---|---|---|
| ფოთლები A-3 | დაბეჭდვა # | |

შენიშვნები:

1. ნახაზზე ზომები მოცემულია მეტრებში.

2. ნახაზის ყველა ცვლილება მშენებლობისას მეთანხმებული უნდა იყოს პროექტის ავტორთან.

ტექნიკურ-ეკონომიკური მაჩვენებლები:

ექსპლიკაცია :

პირობითი ნიშნები:

| | |
|---|---|
| 6 – | – ბეტონი |
| – | – ტიხარი |
| – | – ჩიბელი |
| პ-ნ – | – დიაფრაგმა |
| ფ-ნ – | – პოლონა |
| მ-ნ – | – ლერძის ხაზი |
| ფპ-ნ – | – საპროექტო საზღვარი |

დამკვეთი: შპს "ჰესტია"

მისამართი: ქ.თბილისი, ვაზისუბნის ქ.#36-38.

პროექტის სახელწოდება:

მრავალბინიანი საცხოვრებელი სახლი ოფისით.

| თანამდებობა | გვარი | ხელმოწერა | თარიღი |
|---|---|---|---|
| დირექტორი | მ. მახათაძე | | |
| მთ.პროექტორი | ი. ჯვარაცხელია | | |
| ავტორი | ლ. ხეხაშვილი | | |
| შეკსპერტი | ლ. ხეხაშვილი | | |
| | | | |
| | | | |
| | | | |


შ.პ.ს. "ქალაქპროექტი" "Qalaqproeqti" L.t.d.

მისამართი: adress:

ქ. თბილისი, აღმაშენებლის ბაშხ.#89/24 #89/24, aRmaSenebeli ave, Tbilisi, Georgia

E_mail: <levan.khukhashvili@gmail.com>


| | |
|---|---|
| მასშტაბი | 1:150 |
| თარიღი | |
| | |

ნახაზი: სახურავის გეგმა

| სტადია | ფურცელი | ფურცლები |
|---|---|---|
| პროექტი | პ-11 | პ-17 |