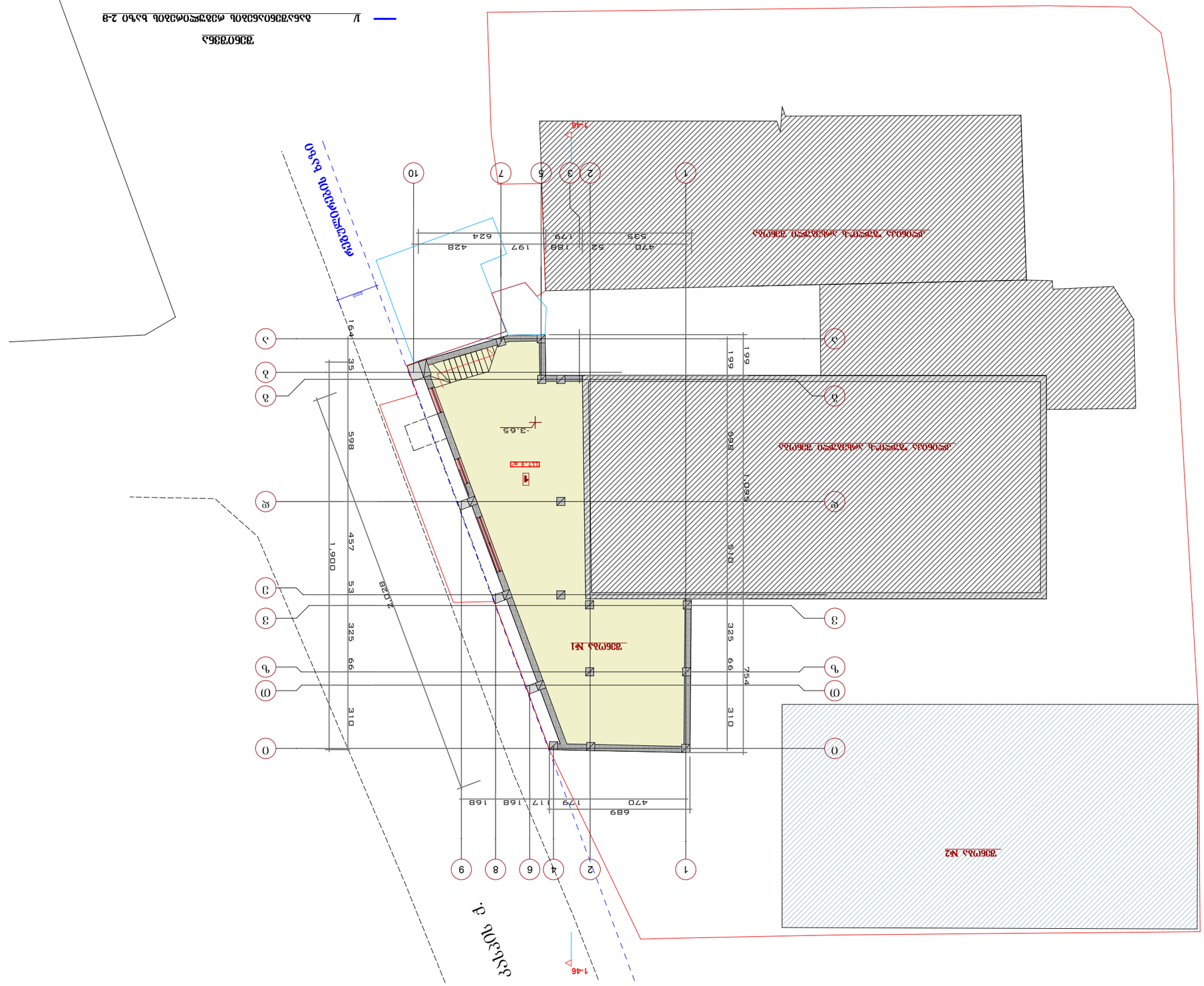
ул. "Васил Левски"
ул. "Христо Ботев"
ул. "Христо Ботев"
ул. "Васил Левски"
ул. "Христо Ботев"
ул. "Васил Левски"
ул. "Христо Ботев"
ул. "Васил Левски

გ ე გ მ ა -0.00 ნ ი შ ნ უ ლ ზ ე მ=1-100

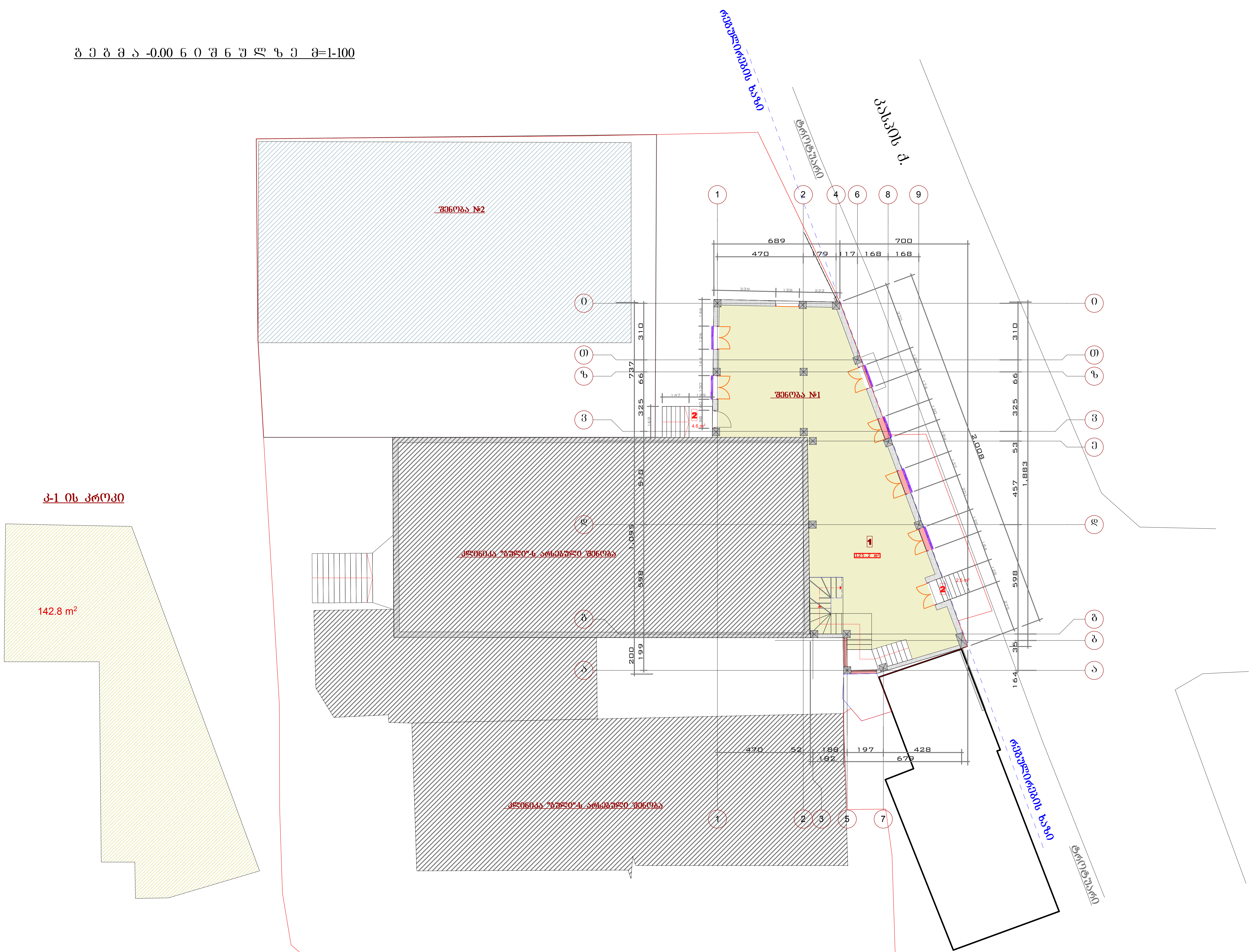

შენიშვნა

1/ განაშენიანების რეგულირების ხაზი 2-მ

ფორმატი	დაკვეთა №	ფაილის სახელი
A-3		

ექსპლიკაცია:

1 კლინიკა - 125.2 კვ.მ

2 კიბის უჯრედი 7.1 კვმ

პირობითი აღნიშვნები

- საკადასტრო საზღვარი
- 2/ რეგულირების ხაზი 2-მ

შენიშვნები:

1/ ზომები მოცემულია მეტრებში

პროექტის სახელწოდება

წინანდლის ქუჩა №9-ის მიმდებარედ (ნაკვ. 01/119) კარდიოლოგიური "კლინიკა გული"-ს არსებული შენობის რეკონსტრუქციის (მიშენება დაშენება) კორექტირებული პროექტი

თანამდებობა	გვარი	ხელმოწერა
დირექტორი	გ. დათებაშვილი	
მთ. არქიტ.	თ. დათებაშვილი	
არქიტექტორი	ჯ.როყვა	
შეასრულა		
შეამოწმა		

მისამართი

"JD. studio"

მასშტაბი	1:200	გეგმა +0.00 ნიშნულზე
თარიღი	2016	

სტადია	ფურცელი	ფურცლები
მ.პ		

ფორმატი	დაკვეთა №	ფაილის სახელი
A-3		

გ ე გ მ ა +4.40 ნ ი შ ნ უ ლ ზ ე მ=1-100

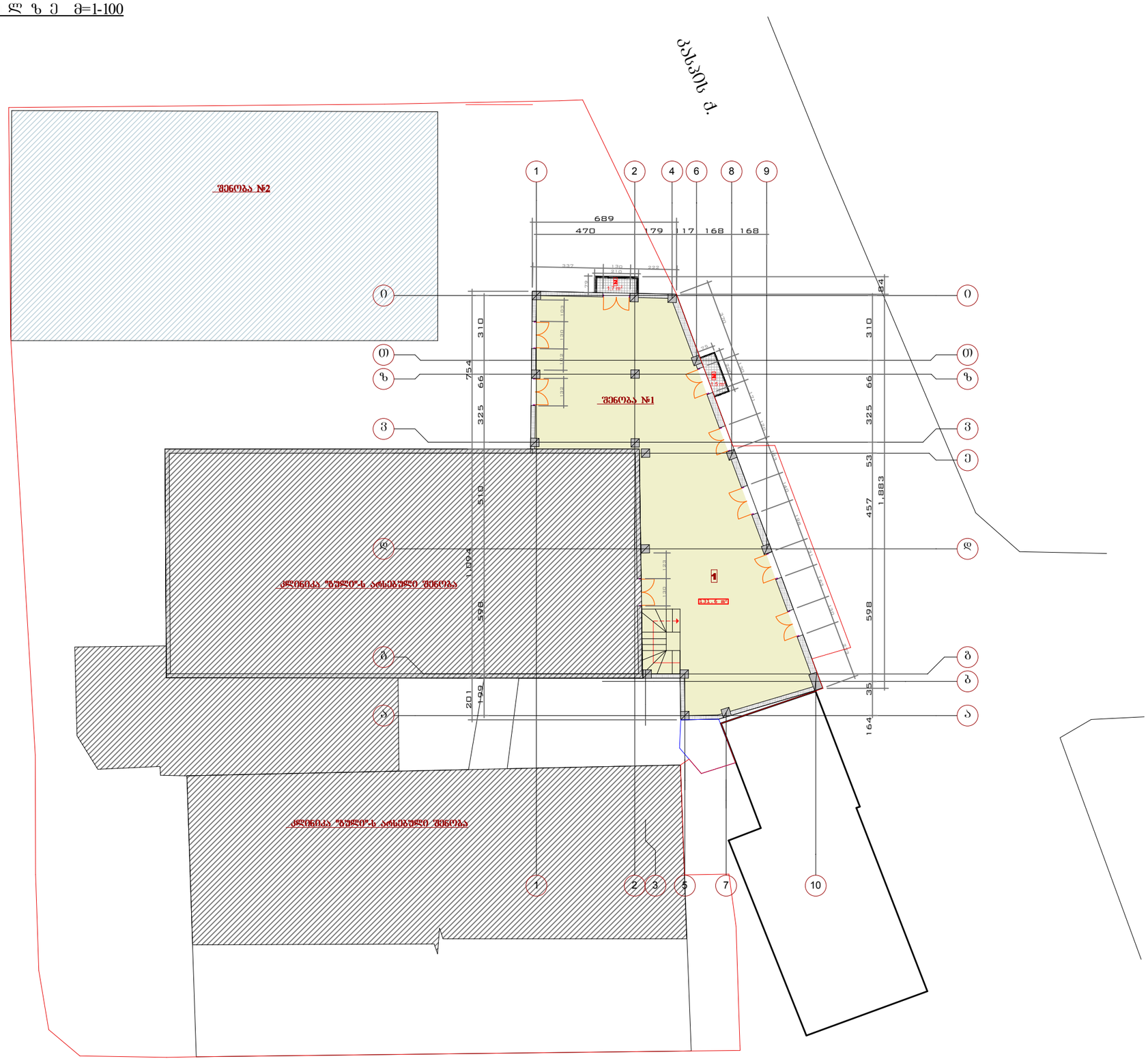

ექსპლიკაცია:

1 ალინია - 131.6 კვ.მ

2 სახანძრო ფართ. - 3.2 კვ.მ

პირობითი აღნიშვნები

საკადასტრო საზღვარი

2/ რეგულირების ხაზი 2-მ

შენიშვნები:

1/ ზომები მოცემულია მეტრებში

პროექტის სახელწოდება

ყინანდლის ჭუჭა №9-ის მიმდებარედ (ნაკვ. 01/119) კარდიოლოგიური "კლინიკა გული"-ს არსებული შენობის რეკონსტრუქციის (მიშენება დაშენება) კორექტირებული პროექტი

თანამდებობა	გვარი	ხელმოწერა
დირექტორი	გ. დათებაშვილი	
მთ. არქიტ.	თ. დათებაშვილი	
არქიტექტორი	ს.როყვა	
შეასრულა		
შეამოწმა		

მისამართი

"JD. studio"

მასშტაბი	1:200	
თარიღი	2016	

სტადია	ფურცელი	ფურცლები
მ.პ		

სახურავის გეგმა მ=1-100

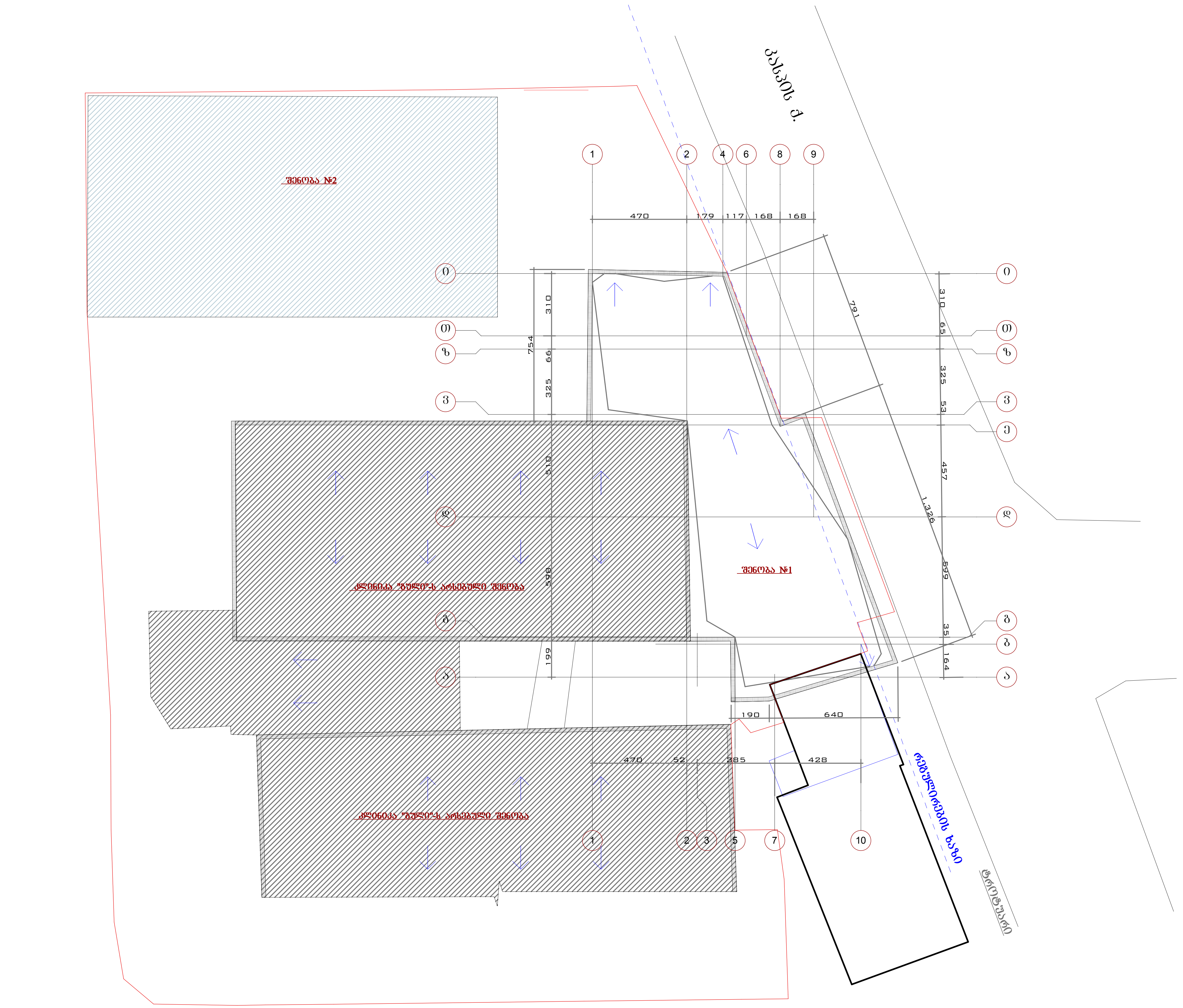

ფორმატი	დაკვეთა №	ფაილის სახელი
A-3		

ექსპლიკაცია:

1 ჰოლი-კიბის უჯრედი -44.9 კვ.მ

2 კიბის უჯრედი-11.8 კვმ

3 საოფისე ფართ.-26.8 კვმ

პირობითი აღნიშვნები

საკადასტრო საზღვარი

შენიშვნები:

1/ ზომები მოცემულია მეტრებში

კ-2 ის კროკი 175.0 კვმ

პროექტის სახელწოდება

წინანდლის ქუჩა №9-ის მიმდებარედ (ნაკვ. 01/119) კარდიოლოგიური "კლინიკა გული"-ს არსებული შენობის რეკონსტრუქციის (მიშენება დაშენება) კორექტირებული პროექტი

თანამდებობა	გვარი	ხელმოწერა
დირექტორი	გ. დათებაშვილი	
მთ. არქიტ.	თ. დათებაშვილი	
არქიტექტორი	კ.როყვა	
შეასრულა		
შეამოწმა		

მისამართი

"JD. studio"

მასშტაბი	1:200	
თარიღი	2016	
სტადია	ფურცელი	ფურცლები
მ.პ		

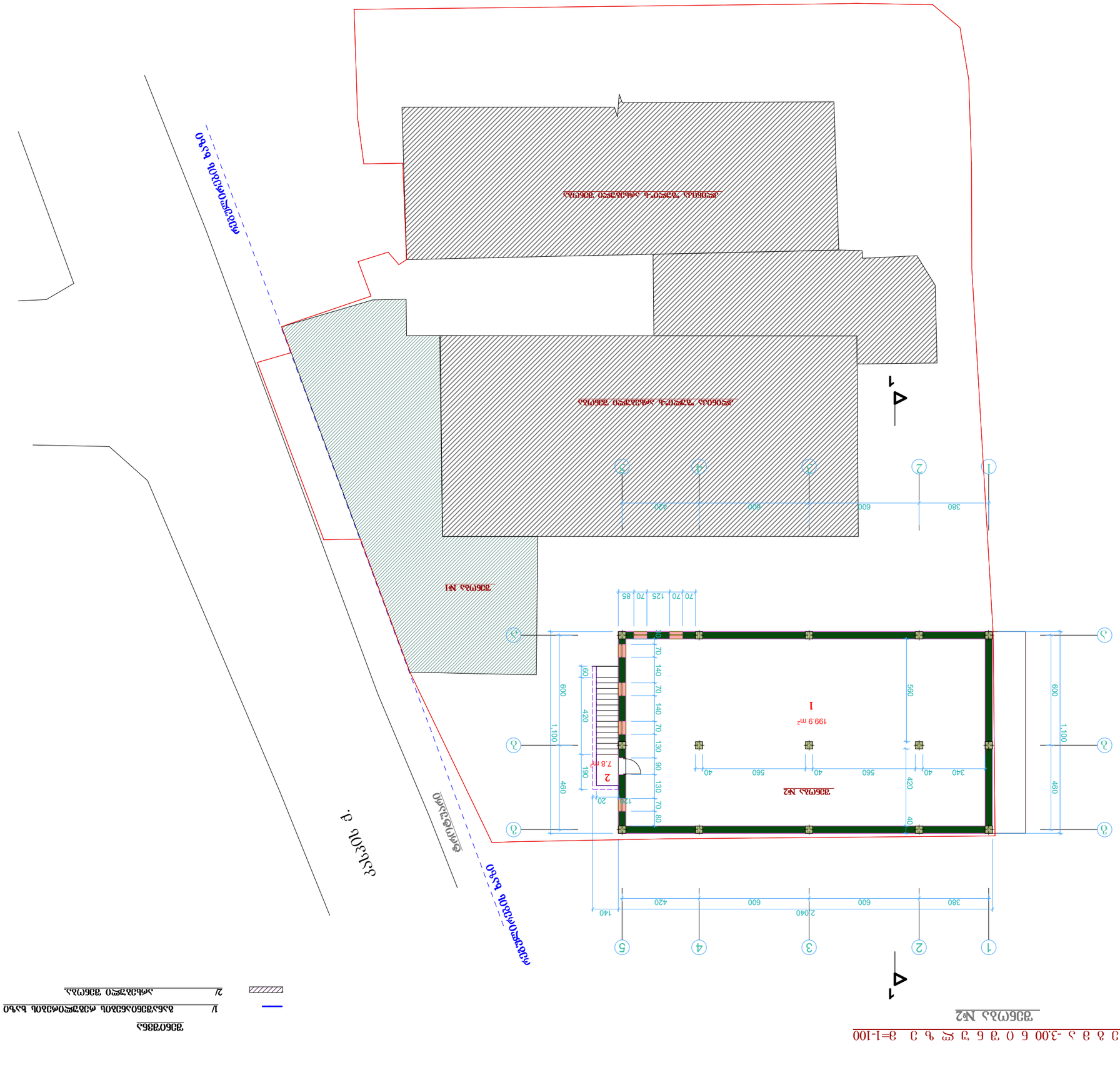
ситуационен план
М 1:200
1
2
3
4
5
1
2
3
380
600
800
420
1
199.9 m²
2
7.8 m²
1
2
3
380
600
600
420
2040
140
1,100
600
460
420
560
40
560
40
340
40
420
40
70
70
125
70
85
70
140
70
140
70
130
90
130
70
80
60
420
190
20
170
1,100
600
460
ул. „Васил Левски"
ул. „Христо Ботев"
ул. „Васил Левски"
ул. „Христо Ботев"
УПИ I-100
ЗАСТРОЕНА ПЛОЩ 199.9 m²
ЗАСТРОЕНА ПЛОЩ 7.8 m²

გ ე გ მ ა +0.00 ნ ი შ ნ უ ლ ზ ე მ=1-100

შენობა №2

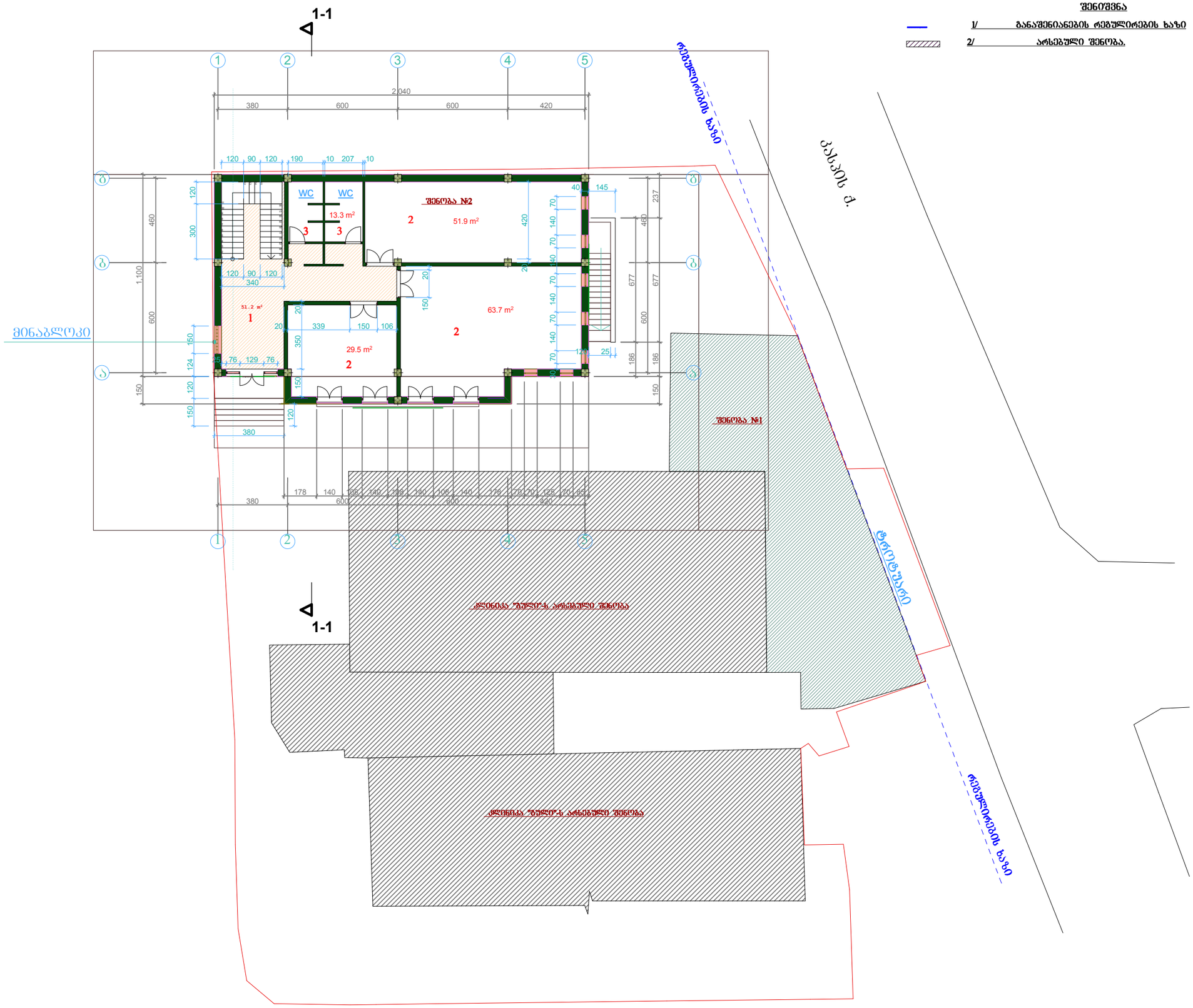

შენიშვნა

1/ განაშენიანების რეგულირების ხაზი

2/ არსებული შენობა.

ფორმატი	დაკვეთა №	ფაილის სახელი
A-3		

ექსპლიკაცია:

1	ჰოლის ფართი- 51.2 კვმ
2	ოფისის ფართი -145.1 კვმ
3	სანკვანძის ფართი -13.3 კვმ

პირობითი აღნიშვნები

- საპროექტო საზღვარი
- 2/ რეგულირების ხაზი 2-მ

შენიშვნები:

1/ ზომები მოცემულია მეტრებში

პროექტის სახელწოდება

ყინანდლის ჭუჭა №9-ის მიმდებარედ (ნაკვ. 01/119) კარდიოლოგიური "კლინიკა გული"-ს არსებული შენობის რეკონსტრუქციის (მოშენება დაშენება) კორექტირებული პროექტი

თანამდებობა	გვარი	ხელმოწერა
დირექტორი	გ. დათებაშვილი	
მთ. არქიტ.	თ. დათებაშვილი	
არქიტექტორი	ს.როყვა	
შესრულა		
შეამოწმა		

მისამართი

"JD. studio"

მასშტაბი	1:200
თარიღი	2016

სტადია	ფურცელი	ფურცლები
მ.პ		

გ ე გ მ ა +7.90 ნ ი შ ნ უ ლ ზ ე მ=1-100

შენობა №2

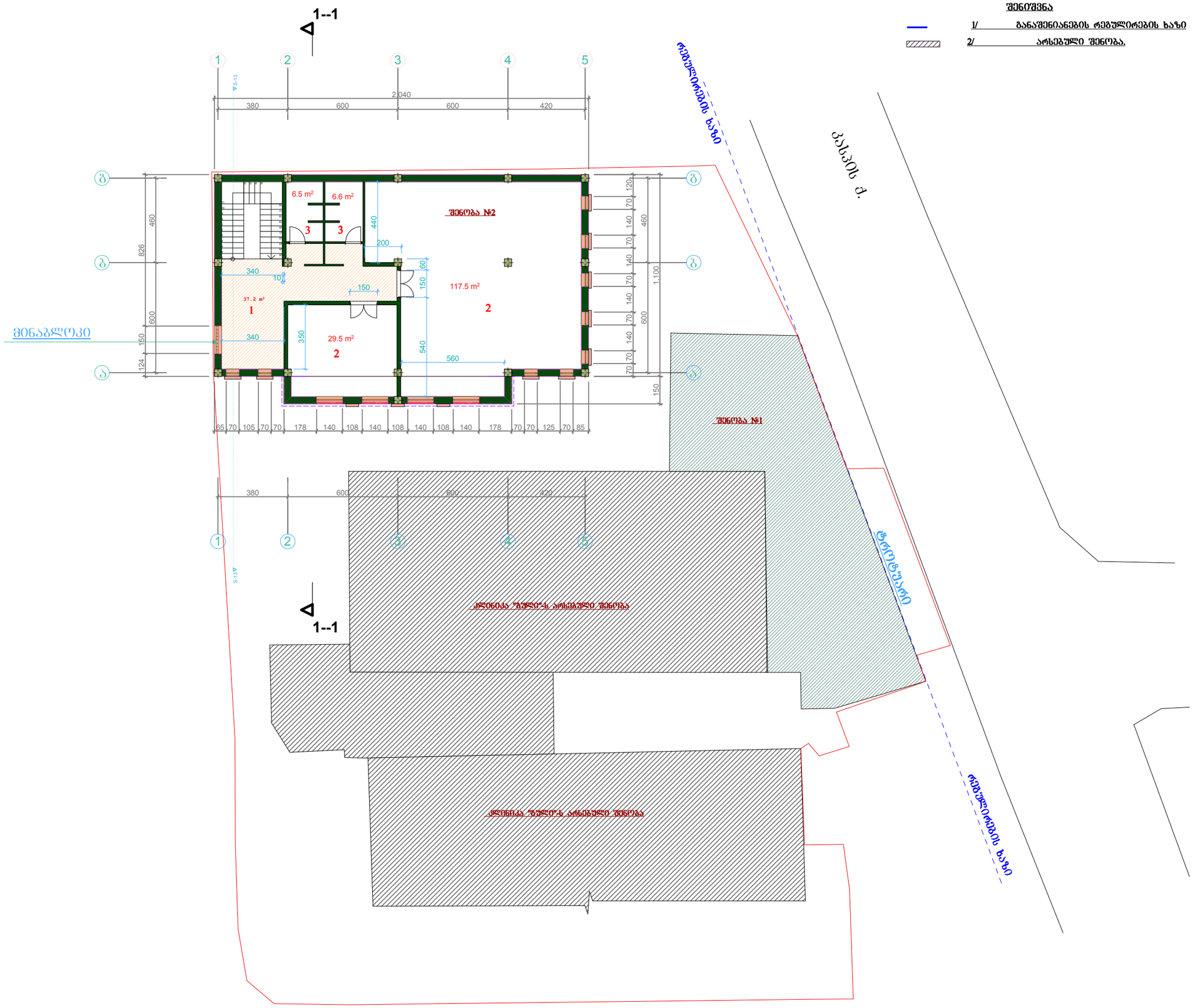

შენიშვნა

1/ განაშენიანების რეგულირების ხაზი

2/ არსებული შენობა.

ექსპლიკაცია:

1	ჰოლის ფართი- 37.2 კვმ
2	ოფისის ფართი -147.0 კვმ
3	სანკვანძის ფართი -13.1 კვმ

პირობითი აღნიშვნები

- საკადასტრო საზღვარი
- 2/ რეგულირების ხაზი 2-მ

შენიშვნები:

1/ ზომები მოცემულია მეტრებში

პროექტის სახელწოდება

ვინანდლის ქუჩა №9-ის მიმდებარედ (ნაკვ. 01/119) კარდიოლოგიური "კლინიკა გული"-ს არსებული შენობის რეკონსტრუქციის (მიშენება დაშენება) კორექტირებული პროექტი

თანამდებობა	გვარი	ხელმოწერა
დირექტორი	გ. დათებაშვილი	
მთ. არქიტ.	თ. დათებაშვილი	
არქიტექტორი	ს.როყვა	
შეასრულა		
შეამოწმა		

მისამართი

"JD. studio"

მასშტაბი	1:200
თარიღი	2016

სტადია	ფურცელი	ფურცლები
მ.პ		

ფორმატი	დაკვეთა №	ფაილის სახელი
A-3		

ფორმატი	დაკვეთა №	ფაილის სახელი
A-3		

გ ე გ მ ა + 4.20 ნ ი შ ნ უ ლ ზ ე მ=1-100

შენობა №2

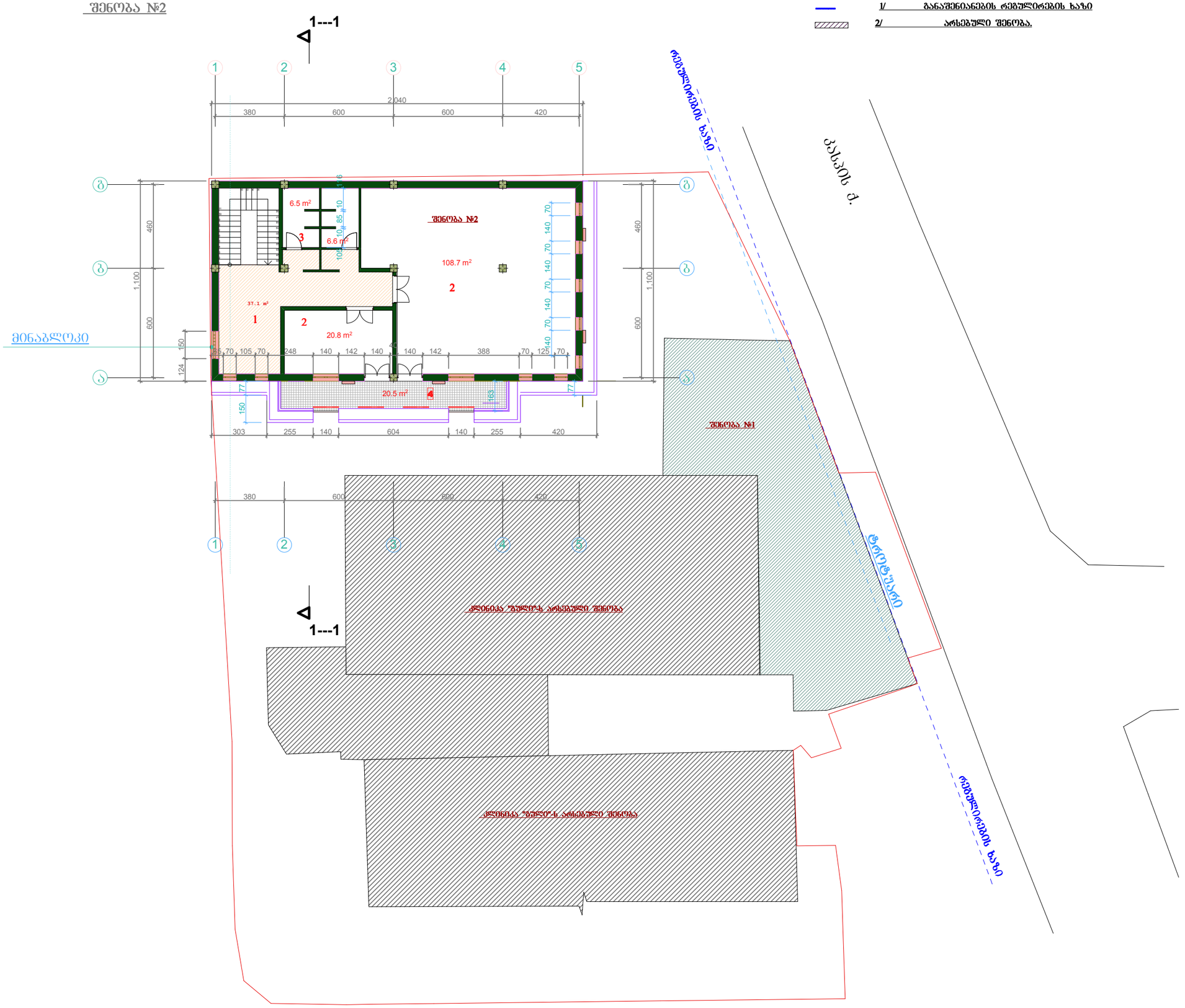

შენიშვნა

1/ ბანაშენიანების რეგულირების ხაზი

2/ არსებული შენობა.

ექსპლიკაცია:

1	ჯოლის ფართი- 37.1 კვმ
2	ოფისის ფართი -129.5 კვმ
3	სანკვანძის ფართი -13.1 კვმ
4	საზაფხულო ფართი -20.5 კვმ

პირობითი აღნიშვნები

- საკადასტრო საზღვარი
- 2/ რეგულირების ხაზი 2-მ

შენიშვნები:

1/ ზომები მოცემულია მეტრებში

პროექტის სახელწოდება

ყინანდლის ჭუჭა №9-ის მიმდებარედ (ნაკვ. 01/119) კარდეოლოგიური "კლინიკა გული"-ს არსებული შენობის რეკონსტრუქციის (მოშენება და შენება) კორექტირებული პროექტი

თანამდებობა	გვარი	ხელმოწერა
დირექტორი	გ. დათებაშვილი	
მთ. არქიტ.	თ. დათებაშვილი	
არქიტექტორი	ს.როყვა	
შეასრულა		
შეამოწმა		

მისამართი

"JD. studio"

მასშტაბი	1:200
თარიღი	2016

სტადია	ფურცელი	ფურცლები
მ.პ		



"JD. studio"

Мащаб	1:200
Дата	2016
Изготвил	Инж.
Проверил	Инж.
Одобрил	Инж.

Инвеститор	Инж. Цар Освободител	
Проектант	Инж. Цар Освободител	
Ръководител	Инж. Цар Освободител	
Съгласувал		
Съгласувал		
Одобрил	Инж. Цар Освободител	

Проектиране на ново жилищно сграда с ниско застрояване (2 броя) и ограждане на имот с УПИ I-100, кв. 3 по плана на с. Царевец, общ. Царевец, обл. Царевец

Ситуация

Мащаб 1:100

Легенда:

- Съществуваща трафопост
- Нов ограждане на имот
- Съществуваща трафопост

Забележка:

1/ Всички размери са в метри.

2/ Всички нива са спрямо нулата на строежа.

Забележка:

1/ Всички размери са в метри.

2/ Всички нива са спрямо нулата на строежа.

Забележка:

1/ Всички размери са в метри.

2/ Всички нива са спрямо нулата на строежа.

Проектант	Инж. Цар Освободител	
Ръководител	Инж. Цар Освободител	
Одобрил	Инж. Цар Освободител	

Проектиране на ново жилищно сграда с ниско застрояване (2 броя) и ограждане на имот с УПИ I-100, кв. 3 по плана на с. Царевец, общ. Царевец, обл. Царевец

Инвеститор	Инж. Цар Освободител	
Проектант	Инж. Цар Освободител	
Ръководител	Инж. Цар Освободител	
Съгласувал		
Съгласувал		
Одобрил	Инж. Цар Освободител	

Ситуация

Мащаб 1:100

Легенда:

- Съществуваща трафопост
- Нов ограждане на имот
- Съществуваща трафопост

Забележка:

1/ Всички размери са в метри.

2/ Всички нива са спрямо нулата на строежа.

Одобрил	Инж. Цар Освободител	
Съгласувал		
Съгласувал		
Одобрил	Инж. Цар Освободител	

"JD. studio"

Мащаб	1:200
Дата	2016
Изготвил	Инж.
Проверил	Инж.
Одобрил	Инж.

Инвеститор	Инж. Цар Освободител	
Проектант	Инж. Цар Освободител	
Ръководител	Инж. Цар Освободител	
Съгласувал		
Съгласувал		
Одобрил	Инж. Цар Освободител	

Проектиране на ново жилищно сграда с ниско застрояване (2 броя) и ограждане на имот с УПИ I-100, кв. 3 по плана на с. Царевец, общ. Царевец, обл. Царевец

Ситуация

Мащаб 1:100

Легенда:

- Съществуваща трафопост
- Нов ограждане на имот
- Съществуваща трафопост